

CONTENTS

## 65歳以上の人のワクチン接種がはじまります

- 1 4月下旬までにクーポン券が到着
- 2 5月19日(水)から、コールセンター、インターネット、LINEで予約開始

→詳しくは4ページをご覧ください

接種はどこで受けられるの?

ワクチン接種・予約についての疑問は「北本市コロナワクチンコールセンター」へお問い合わせください!

予約について知りたい!

**0570-010-877**

8:30~17:15  
(平日のみ※)

※4月29日、5月1日~5日は、コールセンターを臨時に開設します!

64歳以下の方のクーポン券の発送やワクチンの接種時期は、決まり次第お知らせします。

【注目情報】

令和3年度の市税等のお知らせ.....2・3

65歳以上の人のワクチン接種がはじまります.....4

シティプロモーションサイト「&green」開設!.....5

募集!北本の森の案内人.....6

65歳以上の人(第1号被保険者)の介護保険料が変わります.....7

【市制50周年記念事業】

市の野草・野鳥・昆虫制定委員会の委員(募集).....10

「&green fes」&green fes project team 発足! +あなたのやってみたいを応援!.....17

トマトの都市<きたもと>の「ミニトマト栽培検定」開催!!.....27

休日診療(当番医)はP23に記載しています。

人口のうごき

人口...65,920人(-61人)  
男性...32,729人(-29人)  
女性...33,191人(-32人)

世帯数...29,758世帯  
※4月1日現在  
※( )は対前月比

今月の納税

○固定資産税 第1期分 ○軽自動車税 全期分  
5月31日(月)までに納めましょう。  
口座振替を利用している人は、残高を確認してください。

■発行日 令和3年(2021)5月1日発行 ■編集と発行 北本市役所 市長公室

北本市役所 ☎048(591)1111(代表) FAX 048(592)5997  
〒364-8633 埼玉県北本市本町1丁目111番地

ホームページ <https://www.city.kitamoto.lg.jp>

市役所の開庁時間は平日8:30~17:15。一部窓口は土曜日8:30~12:00も開庁(年末年始除く)※お取り扱いできない業務もあります

編集後記 春は何かと慌ただしい季節。私も広報担当に異動し、新しい仕事と新しい環境に緊張の毎日です。そんななか、ふと空を見上げてみたら心がスーッと軽くなりました。北本の空は本当に晴れやかで気持ちがいいです。皆さんもぜひ北本の空を見上げてみてください。さあ明日からも頑張るぞ!(有)



注目

# 令和3年度の市税等のお知らせ

市税等には、住民税、固定資産税・都市計画税、軽自動車税(種別割)、国民健康保険税、介護保険料、後期高齢者医療保険料などがあります。ここでは、令和3年度の主な市税等についてお知らせします。

## 令和3年度から適用される主な改正点

- 国民健康保険税制度の一部改正
  - ・地方税法等の改正に伴い、低所得世帯への軽減判定基準を見直しました。
  - ・医療給付費分の賦課限度額が61万円から63万円へ、介護納付金の賦課限度額が16万円から17万円へそれぞれ引き上げとなりました。
- 後期高齢者医療保険料制度の一部改正
  - ・地方税法等の改正に伴い、低所得世帯への軽減判定基準を見直しました。
  - ・均等割軽減のうち「7.75割軽減」は、制度本来の「7割軽減」に変更されました。
- 介護保険料制度の一部改正
  - ・第8期介護保険事業計画に基づき、令和3年度～令和5年度の介護保険料の基準額を月額4,501円から5,002円に見直しました。→詳しくは7ページをご覧ください。

## 市税等のあらまし

### ●個人住民税(市県民税)

その年の1月1日にお住まいの市町村で、市民税と県民税をあわせて1年分が課税されます。住民税は、税金を負担する能力のある人に、均等の額によって負担していただく「均等割」と、その人の所得金額に応じて負担していただく「所得割」があります(税額等は右表のとおり)。

	均等割額	所得割額
市民税	3,500円	6%
県民税	1,500円	4%
合計	5,000円	10%

### ●法人市民税

資本金等の額と従業員数の規模に応じた均等割額(年5万円～300万円の9区分)と、課税標準となる法人税額に税率を乗じた法人税割額をあわせて税額を申告し、納付していただくものです。法人税割額の税率は8.4%です。ただし、資本金等の額が1億円以下で課税標準となる法人税額が500万円以下の法人は6.0%となっています。

### ●固定資産税・都市計画税

その年の1月1日に土地・家屋等の資産を所有している人に対して税目別に計算し、あわせて課税されます(税率は右表のとおり)。

税目	課税の対象となる資産	税率
固定資産税	土地・家屋・償却資産	1.4%
都市計画税	市街化区域内の土地・家屋	0.2%

※課税資産の内訳は、納税通知書とあわせて送付される課税明細書でご確認ください。

### ●軽自動車税(種別割)

その年の4月1日に軽自動車等を所有(使用)している人に課税されます。転出または譲渡、廃棄、盗難等で所有しなくなっても、届け出をしないと課税されます。

### ●国民健康保険税

医療給付費に使われる「医療分」と、後期高齢者を支援する「支援分」、そして国民健康保険の被保険者のうち、40歳以上65歳未満の第2号被保険者が負担する「介護分」の合計額が課税されます(税額等は右表のとおり)。

区分	説明	医療分	支援分	介護分
所得割	加入者の令和2年1月から令和2年12月までの所得に応じてかかる税率	7.5%	3.1%	1.9%
資産割	加入者の固定資産(土地・家屋のみ)に応じてかかる税率	15.0%	—	—
均等割	加入者1人当たりの税額	11,500円	6,200円	12,700円
世帯割平等割	(1) (2)(3)以外	5,000円	—	—
	(2) 特定世帯	2,500円	—	—
	(3) 特定継続世帯	3,750円	—	—
限度割	1年間の最高限度額	63万円	19万円	17万円

### ●介護保険料(第1号被保険者…65歳以上の人)

介護保険料は、基準額の6万円(年額)に、所得等の状況により11段階の係数を乗じて得た額となります。所得等の状況により保険料の負担額が変わります。

### ●後期高齢者医療保険料

後期高齢者医療保険料は、均等割額(4万1,700円)と所得割額(所得割率7.96%)の合計額で、限度額は64万円です。同一世帯内の被保険者および世帯主の所得の状況により負担額が変わります。

## 非対面で行う納付方法のご案内(詳しくは市ホームページをご覧ください)

- インターネット環境で納付する場合
  - …ペイジー納付(インターネットバンキング)、クレジット納付(下記QRコードから納付できます。要手数料)、地方税共通納税システムでの納付(事業者向け)ができます。
  - ※サービス終了に伴い、令和4年3月31日は、クレジット納付はお取り扱いできません。
- スマートフォンで納付する場合…アプリ「モバイルレジ」での納付ができます。
- 郵送による口座振替の申込み(軽自動車税を除く納税通知書同封の北本市収納金口座振替依頼書)ができます。



## 口座振替をご利用ください

- 納めに行く手間と時間が省けて、納め忘れもないので安心です。一度登録すれば毎年継続します。
- 取扱金融機関
    - みずほ銀行・三菱UFJ銀行・三井住友銀行・りそな銀行・埼玉りそな銀行・武蔵野銀行・東和銀行・大光銀行・埼玉信用金庫・さいたま農業協同組合・ゆうちょ銀行・足利銀行・川口信用金庫
  - 受付窓口
    - 取扱金融機関窓口・税務課8番窓口(取扱金融機関への提出を代行します)
  - 手続きに必要なもの
    - 通帳・金融機関届出印またはキャッシュカード・納税通知書等
    - 口座振替依頼書は、市内金融機関窓口・税務課8番窓口にあります。
  - 郵送での申込み方法
    - 口座振替依頼書に必要事項を記入・金融機関届出印を押印し、税務課へ郵送してください。口座振替依頼書は納税通知書等に同封してあり、切手不要で郵送できます。
    - ※ゆうちょ銀行は専用紙となりますので、郵送でのお申し込みはできません。市役所または最寄りのゆうちょ銀行窓口で手続きをお願いします。
    - ※口座振替依頼書の宛名が“納税課”と印字されている場合がありますが、そのままご利用いただけます。
    - ※三菱UFJ銀行では納付書による納付はできません。

## 市税等は納期限内に納めましょう

令和3年度の市税等の納期限(振替日)は下表のとおりです。市税等は、納期限を過ぎて納付する場合、延滞金が加算されます。必ず納期限内に納付しましょう。※いずれの税・料も普通徴収を対象としたものです。

	令和3年	4月	5月	6月	7月	8月	9月	10月	11月	12月	令和4年	1月	2月	3月
固定資産税・都市計画税			1期前納(1~4期) 5月31日		2期 8月2日					3期 12月27日			4期 2月28日	
軽自動車税			全期 5月31日											
市県民税(普通徴収)				1期前納(1~4期) 6月30日		2期 8月31日		3期 11月1日			4期 1月31日			
国民健康保険税(普通徴収)					1期 8月2日	2期 8月31日	3期 9月30日	4期 11月1日	5期 11月30日		6期 1月31日	7期 2月28日	8期 3月31日	
後期高齢者医療保険料(普通徴収)					1期 8月2日	2期 8月31日	3期 9月30日	4期 11月1日	5期 11月30日		6期 1月31日	7期 2月28日	8期 3月31日	
介護保険料(普通徴収)					1期 8月2日	2期 8月31日	3期 9月30日	4期 11月1日	5期 11月30日		6期 1月31日	7期 2月28日	8期 3月31日	

※市県民税と固定資産税・都市計画税は、前納ができます。前納とは、その年度の第1期の振替日に1~4期分を全額振替することです。なお、残高不足等で振替できなかった場合は、1期は納付書納付、2期以降は期別にて振替になります。

## 問合せ

- 税務課
  - 市民税担当 (☎ 594-5518)
  - 固定資産税担当 (☎ 594-5519)
  - 納税担当 (☎ 594-5520)
- 保険年金課
  - 【国民健康保険税】
  - 国民健康保険担当 (☎ 594-5541)
  - 【後期高齢者医療保険料】
  - 後期高齢者医療担当 (☎ 594-5542)
- 高齢介護課
  - 【介護保険料】
  - 介護担当 (☎ 594-5540)

## 注目2 65歳以上の人のワクチン接種がはじまります

北本市では、65歳以上の人のうち、クラスターの発生リスク、重症化リスク等を考慮し、市内の高齢者施設等の入所者から順次接種を開始します。ワクチンの供給量は国が決定しており、予約開始直後は混雑が予想されますが、ワクチンは順次供給されます。クーポン券は、接種まで大切に保管してください。

### 接種の3つのポイント

- ① 4月下旬頃 65歳以上の人にクーポン券が到着
- ② 高齢者施設等に入所している人から接種開始
- ③ 5月19日(水)から65歳以上の人の予約開始

#### ○予約方法

クーポン券と一緒に、予約方法のお知らせを同封しています。

北本市コロナワクチンコールセンター、インターネット、LINEのいずれかで予約をしてください。

#### ○ワクチン接種に関する問合せ先

ワクチン接種や予約について	北本市コロナワクチンコールセンター	<b>0570-010-877</b> 8:30～17:15(平日のみ※) ※4月29日、5月1日～5日は、 コールセンターを臨時に開設します！ FAX:048-592-3367(聴覚障がいのある人向け)
副反応等について	埼玉県専門相談窓口(コールセンター)	<b>0570-033-226(ナビダイヤル)</b> 24時間体制(土・日曜日、祝日含む)
ワクチン全般について	厚生労働省新型コロナワクチンコールセンター	<b>0120-761-770(フリーダイヤル)</b> 9:00～21:00(土・日曜日、祝日含む)

#### ○接種場所

下記の市内医療機関で、ワクチンの供給量に応じて接種を開始していきます。

※医療機関では、ワクチン接種の予約受付は行いません。

	医療機関名	所在地		医療機関名	所在地
1	青木クリニック	中央 2-59 平井ビル3階	16	檜原医院	東間 7-242
2	安里医院	宮内 3-1	17	林田内科医院	本宿 7-67-3
3	天地クリニック	二ツ家 4-47-4	18	ひらお内科クリニック	中央 3-71-4
4	いなぎentクリニック	本町 4-20-1	19	深井小児科内科医院	荒井 1-95
5	大久保医院	山中 1-52	20	藤倉医院	宮内 1-212
6	大友外科整形外科	本町 6-284	21	二ツ家整形外科	二ツ家 2-107
7	北本駅東口クリニック	北本 1-81	22	本藤整形外科	山中 1-167-1
8	北本共済医院	下石戸下 511-1	23	まつぎ整形リウマチクリニック	東間 6-71
9	北本心ノ診療所	中央 2-78	24	南福音診療所	緑 4-148
10	北本中央クリニック	本町 6-232	25	矢澤クリニック北本	北本 1-51 マツヤビル2階
11	きたもと脳神経外科クリニック	中丸 8-219	26	山崎医院	西高尾 5-233
12	さとうクリニック	二ツ家 1-374 マリオン北本 125 A	27	山田医院	緑 3-289
13	鈴木医院	中丸 8-257	29	山本内科医院	中央 1-154
14	桃泉園北本病院	深井 3-75	30	吉田医院	中央 1-70
15	遠井クリニック	北本 1-143	31	よしだ整形外科内科	北本 3-34
				MY CLINIC	石戸 5-158-1

問 健康づくり課新型コロナウイルスワクチン接種担当 ☎ 590-7355

## 注目3 シティプロモーションサイト「&green」開設！

シティプロモーションとは、北本市の緑とともにある暮らしの魅力を磨き、伝えていくことで、市内の多くの人に北本市に対して愛着を持ってもらう取り組みです。

北本市では、令和元年度からシティプロモーションの取り組みを本格的に始動。市民の皆さんと改めて北本市の暮らしの魅力を考える「きたもと暮らし研究会」、魅力を体験する「暮らしの学校」などを通して、北本市の魅力を発見・体感する活動を行ってきました。

今回、北本市の魅力をより多くの人に知っていただくため、シティプロモーションサイト「&green」を開設。北本で起こる新たなプロジェクトやイベント情報、ふるさと納税返礼品の情報などを市民の皆さんとともに発信し、磨いていくサイトとしていきます。ぜひ定期的にご覧ください。

シティプロモーションサイトをオープン！

公開 URL  
<https://andgreen-kitamoto.com/>

「&green」QRコード

問 市長公室  
 シティプロモーション・広報担当 ☎ 511-9119

注目 4

## 募集！北本の森の案内人

～市が森林セラピーガイド・森林セラピスト認定（資格取得）経費を助成します

市では、北本自然観察公園内の「森林セラピーロード」を訪れる人たちに、さまざまな「健康と癒し」のプログラムを提供しています。そこで、来訪者に森林セラピーロードを案内する森林セラピーガイド、森林セラピストを募集します。

森林セラピーガイド、森林セラピストになるにはNPO 法人森林セラピーソサエティの認定が必要で、市ではその認定（資格取得）にかかる経費を助成します。

北本の森と自然が好きで、この事業に参加してみたい人は、ぜひご応募ください！

現在、13人のセラピーガイドが活動中です。



### 対象者

市内に住所がある満20歳以上の人で、  
資格取得後、森林セラピー事業に参加できる人  
(来訪者を案内するツアーのガイド役やツアー内容の企画など)

### 募集期間

5月17日(月)～21日(金)

### 特記事項

- 応募者には個別に面談を実施し、概要説明や事業への参加意思の確認を行います。
- 助成決定者には、資格取得の講座と併せて北本の森をガイドするための知識を習得する講座を受講していただきます。応募数が予算を超えた場合は選考を行いますのでご了承ください。
- なお、資格を取得済の人で活動を希望する場合は、担当までお問い合わせください。
- 費用の助成には、令和3年度内に講座を修了する必要がありますので、ご注意ください。

### 募集資格詳細

資格	講座内容	平均学習期間	助成金額
森林セラピーガイド	来訪者に対し、現地で森林浴効果が上がる散策について案内できる人を養成	6か月 ※通信教育のみで取得可能	42,350円 (資格取得にかかる費用全額)
森林セラピスト	自身の専門知識を活かし、来訪者のニーズに応じた森林セラピープログラム(ヨガなど)を企画提供できる人を養成	3か月 ※通信教育に加えて、 実地講習会の参加が必要 ※森林セラピーガイドの資格取得が必要	19,600円 (通信教育費用分)

※ NPO 法人森林セラピーソサエティの年会費(5,000円)は自己負担になります。

☎ 産業観光課商工労政・観光担当 (☎ 594-5530)

注目 5

## 65歳以上の人(第1号被保険者)の介護保険料が変わります

～介護保険料は介護保険事業計画の見直しと併せて3年ごとに改定されます

65歳以上の人(第1号被保険者)の介護保険料は、介護保険事業計画で推計した介護保険事業の運営に係る費用をもとに、3年ごとに算定されます。市では、第8期介護保険事業計画を策定し、令和3～5年度の介護保険料の見直しを行いました。

県内の市町村  
平均月額5,481円です

### ◆65歳以上の人(第1号被保険者)の介護保険料

北本市の新しい介護保険料の基準額は、月額5,002円となりました(年額は60,000円)。被保険者の皆さんの負担軽減を図るため、これまで積み立ててきた基金(介護保険給付費支払基金)から約4億630万円を取り崩し、保険料の上昇をできる限りおさえました。

この基準額をもとに、所得段階(11段階)に応じた介護保険料を算定しました(下表)。

### ◆表(所得段階第1段階～第11段階)の見方

本人は市民税が非課税…第1段階～第5段階に該当

→さらに世帯全員が市民税非課税…第1段階～第3段階(詳細は下表参照)

→さらに世帯の誰かに市民税課税…第4段階～第5段階(詳細は下表参照)

本人は市民税が課税…第6段階～第11段階に該当(合計所得金額で第6段階～第11段階が決定)

所得段階	対象となる人	保険料率 (基準額×調整率)	保険料年額 (前年)
第1段階	世帯全員が 市民税非課税	基準額×0.30	18,000円 (16,200円)
第2段階			21,000円 (18,900円)
第3段階			39,000円 (35,100円)
第4段階	世帯の誰かに市 民税が課税され ているが、本人 は市民税非課税	基準額×0.9	54,000円 (48,600円)
第5段階			60,000円 ※基準額 (54,000円)
第6段階	本人が 市民税課税	基準額×1.2	72,000円 (64,800円)
第7段階			78,000円 (70,200円)
第8段階			90,000円 (81,000円)
第9段階			102,000円 (91,800円)
第10段階			108,000円 (97,200円)
第11段階			114,000円 (102,600円)

☎ 高齢介護課介護担当 (☎ 594-5540)

## 今月のきたもと「四季の恵み」マルシェ! (農業ふれあいセンター)

- 桜国屋 (☎ 544-5321) 10:00 ~ 17:00 (水曜定休)  
北本のトマトときゅうりは今が旬!!
- さんた亭 (☎ 580-6883) 11:00 ~ 14:00 (水曜定休)  
つけとろそばが復活! ところで免疫力アップを目指そう!
- 情報発信館 (☎ 578-4255) 10:00 ~ 16:00
- & green CAFE 10:00 ~ 16:00 (水曜定休)  
オーガニックコーヒーやソーダなどの飲み物と北本トマトを  
たっぷり使った北本トマトカレーはいかがですか?



きたもと「四季の恵み」マルシェの  
公式ホームページが  
できました! 最新情報は  
こちらをチェック!!



産業観光課農政担当 (☎ 594-5532)

## 北本市観光協会からのお知らせ

北本市観光協会 検索

### ●きたもと森林セラピー

～森 de ヨガツアーの参加者を募集～

北本自然観察公園の森林セラピーコースをめぐる、ヨガ体験付きのガイドツアーを開催します。詳細は観光協会ホームページをご確認ください。

5月16日(日) 9:30 ~ 15:00  
北本自然観察公園 6,000円

### ●北本の観光のことを考えちゃわナイト

観光協会では、今後の観光事業について市民の皆さんと考えるワークショップを定期的で開催しています。お気軽にお越しください。

5月7日(金) 19:30 ~ (2時間程度)  
観光協会 無料

### ●グリコピア・イースト北本市民デー

6月20日(日) 9:30 ~  
市内在住、在勤の人(3歳以上) 無料  
40人(子どもも1人として計算。定員超過の場合は抽選)  
往復はがきに代表者・住所・電話番号・参加者氏名・年齢・駐車場使用台数を記入し5月14日(金・消印有効)までに観光協会へ。  
詳しくは観光協会ホームページへ。

〒364-0035 西高尾1-249  
TEL 591-1473 FAX 577-3475  
メール info@machikan.com  
HP http://www.machikan.com/

## 中央図書館だより

北本市立図書館 検索

今月の  
特集

『ひとりでも、大人数でも。アウトドアの魅力』  
コロナ禍で注目されたソロキャンプ。少し前のアウトドア事情とは、今はだいぶ変わってきているようです。好きな時間に好きな場所で、自由気ままに楽しめる少人数キャンプはいかが?

おすすめの一冊



心をいやす2人キャンプ  
マツオカ ミキ 著  
(芸術新聞社)

ソロキャンプに興味はあるけど踏み出せない初心者向け「ふたりキャンプ」の指南書。道具やキャンプ場の選び方から、キャンプご飯、ルールやマナーなどを紹介。

あたらしく入った本

- ローマ帝国 日経ナショナル (日経BP) シオグラフィック社 マーケティング
- ハラスメント大全 のぼら ようこ 監修 (青春出版社)
- 鳥獣戯画のヒミツ みやかわ ていいち 宮川 禎一 著 (淡交社)
- 水屋の研究 いいしま てるひと 飯島 照仁 著 (淡交社)
- 残酷な遊戯・花妖 坂口 安吾 著 (春陽堂書店)
- 日蓮 さとう けんいち 佐藤 賢一 著 (新潮社)
- 隅田川心中 あかまつ りいち 赤松 利一 著 (双葉社)
- 限りなく繊細でワイルドな森の生活 ないとう りまこ 内藤 里永子 著 (KADOKAWA)

☎ 592-0795 開館時間 9:00 ~ 20:00

## お知らせ

### 選挙管理委員会委員が改選されました

任期満了に伴い、3月24日の市議会定例会で選挙管理委員に新井保好さん(再任・荒井、坂田拓實さん(再任・ニツ家)、西川良夫さん(新任・下石戸)、細矢牧子さん(新任・宮内)が選出され、3月31日付で就任しました。任期は4年です。

また、3月31日に開催された選挙管理委員会で、委員長に新井保好さんが選任され、同日付で就任しました。

### 健康増進教室参加費用助成金事業

体育センターで実施される、健康の維持増進を目的とした教室に体験参加した人に対し、当日券相当額の参加費用を助成します(※5月以降の参加が対象)。

対市内在住の20歳以上の人

他対象となる教室等詳細は、健康づくり課および体育センターで配布する「健康増進教室参加費用助成金事業のご案内」をご覧ください。

問健康づくり課健康増進担当 (☎ 511-7704)

### きたもと朝市

新鮮野菜や北本の名物等を販売。

時 5月21日(金) 9:00 ~ 13:00

場 市役所庁舎ホール横の通路

問きたもと朝市出店者の会事務局 (北本市観光協会 ☎ 591-1473)



### 税証明書発行窓口の土曜開庁

新年度分の市県民税の課税証明が発行可能となる、6月の土曜日に税務課の臨時窓口を開設します。

時 6月5日・12日・19日・26日の土曜日8:30 ~ 12:00

他・固定資産税関係の証明や軽自動車税の登録・廃車の手続きはできません。

・10月からマイナンバーカードを使用したコンビニエンスストア端末での課税証明書の交付を開始します。これにより令和4年度以降は、税務課窓口の土曜開庁は実施しません。

問税務課市民税担当(☎ 594-5518)

### 令和3年経済センサス-活動調査を実施します

全国のすべての事業所および企業を対象として、令和3年6月1日現在で実施します。

全産業分野の売上(収入)金額や費用などの経理項目を同一時点で網羅的に把握し、事業所・企業の経済活動を全国のおよび地域別に明らかにするとともに、事業所および企業を対象とした各種統計調査の母集団情報を得ることを目的としています。調査結果は、社会経済の発展を支える基礎資料として広く活用されています。ご理解・ご回答をよろしくお願いいたします。

対全事業所および企業  
調査票の配布・回答方法

都道府県知事が任命した調査員が直接配布するか、国が郵送で5月末日までにお届けします。原則としてインターネットまたは郵送での回答をお願いします。

他「経済センサス-活動調査」をよそおった不審な訪問者や電話・メールなどにご注意ください。調

査員は必ず「調査員証」や「従事者用腕章」を身につけています。不審に思われた場合は下記担当へお知らせください。

問行政経営課統計担当 (☎ 594-5516)

経済センサス活動調査  
キャンペーンサイト▶



### これは詐欺かも…と思ったら 財務省関東財務局へ

関東財務局では、地域の皆さんからの相談を無料で受け付けています。一人でも悩まずに、まずはご相談ください。

- 詐欺的な投資勧誘に関する相談 (☎ 048-613-3952)
- 電子マネー詐欺相談(架空請求等) (☎ 048-600-1152)
- 多重債務相談(借金返済等の悩み相談) (☎ 048-600-1113)
- 新型コロナウイルスに関する金融相談ダイヤル (☎ 048-615-1779)
- 問財務省関東財務局 (☎ 048-600-1111)

### 施設の休館日 5月8日~6月7日

5月24日(月)

- ・中央公民館 ・中央図書館
- ・地区公民館
- ・勤労福祉センター
- ・コミュニティセンター
- ・学習センター ・体育センター
- ・サンアメニティ北本キャンプフィールド(野外活動センター)
- ・健康増進センター
- ・総合公園 ・子供公園

※新型コロナウイルス感染症の影響による休館情報は市ホームページをご確認ください。

## 募集

### 市の野草・野鳥・昆虫制定委員会の委員

市制 50 周年記念事業として市の野草・野鳥・昆虫を制定するため、審議する委員会の委員を募集します。応募資格・募集人数

令和3年5月1日現在、市内に引き続き1年以上住所を有する20歳以上の人で、応募日現在で市の他の審議会等の委員でない人2人以内。※平日日中に開催する会議に出席できる人

任期 委嘱日～11月3日(水・祝) 謝礼 会議出席1回2,000円  
申問 5月13日(木・必着)までに履

歴書と応募動機(800字程度)を市長公室政策調査担当(☎511-7700)へ郵送または持参してください。応募者多数の場合は選考。

### 第三次北本市障害者福祉計画検討委員会委員

第三次北本市障害者福祉計画の中間年の見直しをするため、審議する委員を募集します。

応募資格・募集人数  
令和3年5月1日現在、市内に引き続き1年以上住所を有する20歳以上の人で、応募日現在で市の他の審議会等の委員でない人1人。※平日日中に開催する会議に出席出来る人。

任期 委嘱日～令和4年3月31日(木) 謝礼 会議出席1回5,000円

申問所定の申込書に障がい者(児)福祉に関する意見等を記載したものの(800字程度、様式自由)を添えて5月14日(金・必着)までに障がい福祉課相談支援担当(☎594-5535)へ郵送または持参してください。応募者多数の場合は選考。申込書は障がい福祉課で配布。

### 5月は『赤十字運動月間』です

日本赤十字社では、皆さんからの活動資金により災害救護活動、医療事業等さまざまな活動を展開しています。今年も皆さんのご協力をお願いします。

日本赤十字社埼玉県支部北本市地区(福祉課地域福祉・監査担当 ☎594-5534)

## 【お知らせ】市役所の人事

総務課職員担当(☎594-5508)

4月1日付

	新役職	氏名	旧役職
昇格	福祉部長	中村 稔	福祉部副部長兼福祉課長
	都市整備部長	山崎 寿	総務部副部長兼施設マネジメント課長
	健康推進部参事兼健康づくり課長	小池 智子	健康推進部健康づくり課長
	会計管理者兼会計課長	奥貫 健司	都市整備部建築開発課長
	選挙管理委員会事務局長併監査委員事務局長併固定資産評価審査委員会書記	中根 武	市民経済部くらし安全課交通・防犯担当主幹(GL)
異動	総務部長	田中 正昭	市民経済部長
	市民経済部長	大島 一秀	都市整備部長
	健康推進部長	古海 史予	埼玉県から派遣
	福祉部副部長兼子育て支援課長	柿沼 新司	都市整備部参事兼久保土地区画整理事務所長
	総務部税務課長	佐藤 健市	総務部納税課長
	福祉部福祉課長	南 豊	福祉部子育て支援課長
	福祉部障がい福祉課長	吉見 昭	教育部文化財保護課長
	都市整備部都市計画政策課長	清水 孝良	都市整備部都市計画課長
	都市整備部久保土地区画整理事務所長	柴田 浩之	都市整備部道路課長
	都市整備部建設課長	嵐 貞尚	都市整備部下水道課長
	教育部学校教育課長兼指導主事	和泉 健	埼玉県から派遣
	教育部文化財保護課長	吉田 美佐男	福祉部障がい福祉課長

3月31日付

	役職	氏名	役職	氏名
退職等	総務部長	田辺 朗	行政経営部情報政策課長	根岸 学
	福祉部長	江口 誠	総務部税務課長	松永 宏行
	健康推進部長	西村 昌志	教育部学校教育課長兼指導主事	坂口 修
	会計管理者兼会計課長	小川 和孝	選挙管理委員会事務局長併監査委員事務局長併固定資産評価審査委員会書記	和久津 安史

・課長相当職以上 ・GLはグループリーダー

## イベント

### ミニトマト栽培セミナー おいしいトマトを栽培しませんか

プロである種苗会社を講師に迎え、おすすめの品種や、おいしくて栄養価の高いトマトを作るコツを伝授します!

時 6月6日(日)14:00～17:00  
場 文化センター  
対 市内在住の人30人(先着順)  
費 無料  
申問 5月6日(木)～31日(月)に産業観光課農政担当(☎594-5532、E a03110@city.kitamoto.lg.jp)へ電話またはメール。



### きたもとの初夏の 多様な動植物観察ツアー

北本自然観察公園内の旬の動植物を観察する約1時間30分のコースです。雨天でも開催します。

時 5月22日(土)10:00～11:30  
場 自然学習センター  
対 どなたでも(小学生以下は保護者同伴)  
定 15人(先着順) 費 無料  
申問 5月6日(木)～18日(火)の平日8:30～17:15に市長公室政策調査担当(☎511-7700)へ電話でお申し込みください。

### 生きものいきいき隊

時 5月15日(土)9:30～12:00  
内 生きものがすみやすい公園づくりのための作業です。雨天中止。  
対 中学生以上(中学生は保護者同伴)  
定 20人(先着順)  
費 無料  
場 申問 自然学習センター(☎593-2891)へ電話。

### あらかわ探検隊～初夏編～

時 5月16日(日)9:30～12:00  
内 北本自然観察公園に隣接する荒川の河川敷をのんびり歩きながら生きもの調査をします。  
対 小学校3年生～大人(小学生は保護者同伴)で、約3kmの平地を歩く体力のある人  
定 20人 費 無料  
場 申問 自然学習センター(☎593-2891)へ電話で申込み。

### ファミサポ登録説明会

地域の子育てサポーター募集!説明を聞きにお越しください。  
時 5月16日(日)10:30～  
場 児童館(所要時間1時間程度)  
持 証明写真(縦3cm×横2.5cm)2枚  
申問 北本市ファミリー・サポート・センター(☎592-9965)へ。  
※平日10:00～18:00

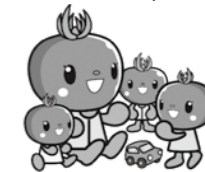

## 【募集】市民大学きたもと学苑「キタガク」～13講座申込み好評受付中!～

### 学びたいあなた、教えたいあなた、あなたが主役です!

◆令和3年度前期講座B日程(7～9月に開講する講座)

詳しくは、キタガクホームページまたは生涯学習課や各公民館等にある「キタガク講座案内」パンフレットをご覧ください。参加をご希望の場合はキタガクホームページまたはパンフレットとじ込みの専用往復はがきでお申し込みください。

申 6月4日(金・必着)まで

### ～市民教授になりませんか!～

令和3年度後期講座に向けて新たに市民教授(講座の先生)を募集します。経験・知識を活かし、市民の皆さんに広く還元したいという気持ち大切です。興味、関心のある人は説明会にご参加ください。現在、英会話、パン・お菓子作り、ピーズ、地域学などを教えてくれる先生を探しています!また、MOS(Microsoft Office Specialist)、簿記3級等の資格取得支援の先生も探しています!

時 5月29日(土)13:30～ 場 文化センター

申問 5月27日(木)までに市民大学きたもと学苑事務局

(生涯学習課生涯学習担当☎594-5567)へ電話でお申し込みください。



『市民大学きたもと学苑』ホームページ

キタガク

検索

### 文化センター

中央公民館(場) ☎ 591-7321・FAX 591-7320

北本市文化センター

検索



### 太鼓祭inきたもと2021 ～第5回 津軽笛&和太鼓の祭典

**時** 7月11日(日)13:00～16:00 **定** 350人  
**内** 津軽笛奏者・佐藤ぶん太、に和太鼓グループ・すわんどGOLDEN TIMESが絡み、市内の太鼓団体と共に演奏を繰り広げます。  
**費** 全席指定：一般2,500円、シルバー・子ども2,000円  
**申** 5月29日(土)10:00～文化センター窓口にて発売。(電話予約14:00～)



### 歌声サロンでお馴染み 杉山公章コンサート

**時** 6月19日(土)14:00～16:00 **定** 350人  
**内** オリジナル曲も交えた杉山公章コンサートをお送りします。ご来場時には感染拡大予防措置を強化し、密集を避けてのご着席で、安心してご参加いただけます。  
**費** 全席自由  
**申** 前売1,000円  
**申** 文化センター窓口にて販売中。



### プラネタリウム

**【一般投影】**  
**時** 土曜・日曜・祝日  
**期** 大人 200円、中学生以下 100円  
**▼新番組(きつぷらねたりうむ)『ポケットモンスター～オーロラからのメッセージ～』**  
**【春の観望会 定 22人】**  
**期** 5月16日(日) 18:30～  
**申** 開催日1週間前から電話予約(☎ 592-1714)  
**【星のお宿 定 22人】**  
**時** 5月30日(日) 19:10～  
**申** 開催日1週間前から電話受付(☎ 592-1714)  
 重要 状況により変更・中止等があります。必ずホームページやお問い合わせにてご確認ください。

### トランプサイズからはじめる 油絵講座

**時** 毎月第1・3金曜日に開講。  
 5月21日(金)、6月4日(金) 各日 14:00～16:00  
**内** 小さなキャンバスに油絵を描きます(画材貸出可)。  
**費** 各日 1,000円 **定** 20人  
**申** 文化センター窓口にて受付中。

### パソコン講座

**期** 5月20日(木)・21日(金)・27日(木)・28日(金)  
**定** 10人  
**★はじめてのパソコン**  
**時** 各日 9:30～11:30  
**費** 7,000円(テキスト代含む)  
**★基礎から始める Excel**

**時** 各日 13:30～16:30  
**費** 9,000円(テキスト代含む)  
**申** 5月17日(月)までに文化センターへ直接またはお電話にて。申込みが少ない場合、講座の中止あり。

### リコーダーアンサンブル教室～ リコーダーの魅力を再発見!

**時** 5月22日(土)、6月5日(土) 各日 10:00～12:00  
**内** 大人から子どもまで、どなたでも参加できます(楽器貸出可)。  
**費** 2,500円(2回分) **定** 25人  
**申** 文化センター窓口にて受付中。



〈広告〉

**大切な電気類に困ったら、ご相談を。**

- ・壁スイッチ、コンセントの調子が悪い。
- ・コンセントが断線して電気製品が使えない。
- ・蛍光灯・LED器具へ交換が不安など。

相談してみよう。

まつてん  
**松店**  
〒364-0026 北本市荒井1丁目16-5  
TEL 080-7694-6622

※作業は、ご相談後に行います。※作業内容等によっては、遠慮させて頂くこともあります。

**そろばん フラッシュあんざん 生徒募集**

そろばんを扱うソフトウェアは実は脳内にあり、練習すればそろばん道具は必要ありません。それが「ソロバン式暗算」で、人が生涯様々な状況で役立つ能力が小・中学生のうちに身に付きます。各分野で活躍されている人物が、子供の時を得た習い事の中で、ソロバンだけは自分の子供にも習わせたいと申されています。当塾では4才の子供から競技大会で上位を目指す生徒が楽しく練習しています。数字の1カラ30マダ読めて書ければ、いつでも入塾して下さい。

**日本商工会議所・日本珠算連盟 指定教場**

北本市中央2-78(北本駅西口徒歩1分) **石川珠算学院**  
お問い合わせ〔電〕048-594-0980

### レットトライ! キャンプ!

**時** 6月19日(土)10:00～20日(日)15:00  
**対** どなたでも **定** 20人  
**費** 大人 3,500円 小学生以下 1,500円  
**持** 活動着、宿泊用品、保険証他、  
**場** **申** 6月12日(土)までにサンアメニティ北本キャンプフィールド(☎ 593-0008)へ電話または直接。応募多数の場合は抽選。



### 目指せ50点!モルック体験

**時** 5月16日(日)  
 ① 10:30～ ② 11:20～  
 ③ 13:00～ ④ 13:50～  
**定** 8組(32人)  
**費** 1人あたり100円 **申** 当日  
**場** **間** サンアメニティ北本キャンプフィールド(☎ 593-0008)



### コミセン囲碁教室

**時** 5月15日・29日、6月12日・26日、7月10日・24日の土曜日 13:30～15:30  
**内** 囲碁の基本から対局まで  
**対** 市内在住、在勤、在学の人(小学生、女性、親子も大歓迎)  
**定** 15人 **費** 参加費 200円  
**場** **申** 5月8日(土)9:00からコミュニティセンターへ直接。  
**間** コミュニティセンター(☎ 591-8420)

### ビデオシアター

**時** 5月22日(土) 9:45開場 10:00上映  
**内** みすゞ(上映時間105分)  
**定** 30人 **費** 無料 **申** 不要  
**場** **申** 学習センター(☎ 592-3325)

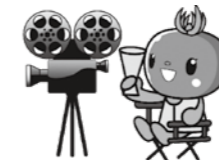

### 井戸端サロンI (日常使える折紙)

**時** 6月25日(金) 10:00～11:30  
**内** 折紙でかわいい小物を作ってみませんか?  
**定** 20人(先着順) **費** 100円  
**場** **申** **間** 5月25日(火)9:00から参加費を添えて学習センター(☎ 592-3325)へ直接。

### 宝島文庫

親子で一緒に絵本の世界を楽しみましょう!  
**時** 毎月第3月曜日 15:00～16:30  
**内** 絵本のみきかせ・わらべうた・手あそびなど  
**対** 市内在住未就学児とその保護者  
**費** 無料  
**場** **間** 東部公民館(☎ 591-2695)

### 令和3年 はなみずき学級

**時** 6月3日・17日、7月1日・15日、9月2日・16日、10月7日・21日の木曜日 9:30～11:30(視察研修を除く)  
**内** 人権講座、健康体操講座、調理実習、手作り講座、出前講座(北本市の歴史)、視察研修、グラウンドゴルフ、防犯・防災講座  
**対** 市内在住、在勤の60歳以上の人 30人  
**費** 2,000円(教材費等)  
 ※視察研修費(昼食費等)は別途集金  
**場** **申** **間** 5月6日(木)9:00から中丸公民館(☎ 593-1010)へ直接。



〈広告〉

学校法人北里研究所  
北里大学メディカルセンター **「人間ドックのご案内」** 1年に1度は健康チェックをしませんか!!

**【料金】**  
 一般基本コース  
 1日(日帰り) 66,000円  
 ※契約健康保険組合等からの補助がある場合は、コース及び金額が変わります。契約内容についてはお問い合わせ下さい。

**【オプション検査】**

胃カメラ	3,300円	頭部MRI/MRA	22,000円
胸部CT	11,000円	頸動脈エコー	6,050円
婦人科検診	7,700円	マンモグラフィ	4,950円

※その他にも多数ございます。詳細はお問い合わせ下さい。  
 北本市の国民健康保険にご加入の方は自己負担額  
 1日コース：40,500円 半日コース：24,000円 脳ドック：35,000円

**【ご予約・お問い合わせ先】** ☎048-593-1227(直通)・☎048-593-1212(代表) 北本市荒井6-100  
 月～金曜日10:00～16:00、土曜日10:00～12:00(第1・3のみ) ※第2・4土曜日、日曜日・祝日は休診

注目情報

お知らせ

募集

イベント

スポーツ

保健・子育て

安心・安全

まちの話題

掲示板

注目情報

お知らせ

募集

イベント

スポーツ

保健・子育て

安心・安全

まちの話題

掲示板

## イベント

### 初心者茶道教室

時 6月11日・18日、7月9日・16日、9月10日・17日、10月8日・15日、11月12日・19日の金曜日(全10回) 19:00～21:00

講 江戸千家 青木宗京さん  
内 日本の伝統文化「おもてなしの心」を体験してみませんか?初心者を対象とした茶道教室です。学生・新社会人・男性大歓迎。

対 市内在住・在勤の人 10人  
費 1回につき1,000円(材料費込み)

場 申 5月21日(金) 9:00から勤労福祉センター(☎591-8550)へ初回参加費1,000円を添えて直接(電話受付不可)。※9:00に定員を超えた場合は抽選、超えない場合随時受付。



### 初心者華道教室

時 5月8日～令和4年3月12日の毎月第2土曜日(8月を除く、全10回) 9:30～11:30

最終回の3月12日(土)は作品を東地域文化祭に出展

講 折間理啓さん  
内 初心者を対象とした華道教室。各回お花の持ち帰りできます。

対 市内在住・在勤の人 10人  
費 1回につき1,500円(花材費込み)

場 申 勤労福祉センター(☎591-8550)へ初回参加費1,500円を添えて直接(電話受付不可)。



### ラベンダースティック作り講習会

時 6月10日(木) 10:00～12:00

内 花穂を茎で包み、リボンを茎の間に交互に通して編んでいきます。

定 10人  
費 200円(当日支払)

他 余ったラベンダーは持ち帰りできます。

場 申 5月6日(木) 10:30から総合公園へ直接。定員に空きがある場合、11:00から電話でも受け付

けます。募集開始時点で定員を超えた場合はその時点で抽選となります。

場 申 総合公園(☎592-4050)

### わいわい♪ミュージックフェスタ vol.5 “初夏の弾き語り。”

プロのアコースティックな生演奏をメインにした音楽イベント。音楽で市民の皆さんに潤いと癒しを提供します。今回は「弾き語りアーティスト」特集。ゆったりとお楽しみください。

時 5月30日(日) 11:00～16:00

雨天の場合、6月13日(日)に延期開催

出演予定

- 美根ゆり香(ピアノ弾き語り・北本観光大使)
- 児玉国弘(ピアノ弾き語り)
- イダセイコ(ギター弾き語り)
- ばんちょマン(ギター弾き語り)
- ぶらっくさむらい(MC)

費 観覧無料 定 定員なし  
共催 北本総合公園、月光レコーズ

後援 北本市観光協会

場 申 総合公園(☎592-4050)



### 第5回水辺まつり

荒川河川敷に位置し、広いオープンスペースを有する北本水辺プラザ公園の特長を活かした「遊ぶ」・「学ぶ」を主体とした交流型・体験型イベント、防災イベントを開催します。

時 5月22日(土) 10:00～15:00(雨天中止)

場 北本水辺プラザ公園

他 新型コロナウイルス感染予防対策を講じて実施します。なお、状況によりイベントの一部または全部を中止とする場合があります。

場 申 総合公園(☎592-4050)



### ピアノミニコンサート

時 5月16日(日)、6月6日(日)、7月10日(土)、8月7日(土)、9月11日(土)

いずれも 15:00～16:00

内 音楽をもっと身近に感じてもらうようにと毎月開催。ピアノ演奏を中心に来園者が音楽に癒され、楽しめるひと時を演出します。

演奏 ピアニスト内田有美さん

定 20人、入退場自由

費 観覧無料

場 申 総合公園(☎592-4050)

### 四つ目垣作成教室

時 6月19日(土) 13:30～16:30

場 子供公園

内 四つ目垣作成の現地講習

定 10人(先着順)

費 200円(当日支払)

場 申 5月11日(火) 9:30から総合公園(☎592-4050)にて募集開始。定員に空きがある場合、10:00から電話でも受け付けます。募集開始時点で定員を超えた場合はその時点で抽選とします。

### 樹木の剪定講習会

時 6月12日(土) 13:30～16:30

内 樹木の剪定の現地講習

定 12人

費 200円(当日支払)

場 申 5月8日(土) 9:30から総合公園(☎592-4050)にて募集を開始し、定員に空きがある場合、10:00から電話でも受け付けます。募集開始時点で定員を超えた場合はその時点で抽選とします。



### 藍染め教室

時 6月15日(火) 10:00～12:00

内 輪ゴムやビー玉で模様を作り、シルクや綿・麻のロングスカーフ、Tシャツ、チュニック、トートバック等を染めます。

サンプル展示  
総合公園管理事務所前にてサンプルを5月下旬より展示しています。

講 東武カルチャースクール講師 小池啓子さん

定 10人(先着順)

持 汚れても大丈夫な服装(白い服などは避ける)でご参加ください。エプロン着用をおすすめします。また、屋外の作業もありますので帽子のご用意をおすすめします。

費 ・参加費1,000円  
※小学生以下参加費無料(当日支払)

・材料費  
当日に先生の準備する材料から好みの材料を選び、染める枚数分購入(1枚500円～3,000円程度)。材料は7～10種類程度用意されます。

場 申 5月10日(月) 9:30から総合公園(☎592-4050)で受付を開始します。10:00までに定員に満たない場合は、電話での受付を行います。募集開始時点で定員を超えた場合は抽選となります。

〈広告〉

まかせて安心 地元の業者  
**岩崎畳店(有)**  
朝お預かり 夕方お届け  
☎048-591-1766  
北本市東間 2-230-1

MADO ショップ北本店  
**(有)大川ガラス**  
シャッター・網戸・玄関  
北本市下石戸下470  
☎048-591-0967  
グリーン住宅ポイント制度使えます!

〈広告〉

心温まるご葬儀は当社へ  
安心の**家族葬**  
2つのメリット+1  
会館・祭壇 使用料無料  
返礼品 2割引  
もしもの時...まずはご連絡ください(霊安室完備)  
365日 24時間受付  
☎0120-33-7475



## イベント

### フレイル予防教室第1期

時 5月20日～7月22日の木曜日  
10:00～11:00 (全10回)

内 運動、栄養、社会参加で健康寿命を延ばしましょう。

対 市内在住で60歳以上の人

定 20人 (先着順)

費 無料。ただし、1回ごとに100円の入館料。

持 運動できる服、飲物、筆記用具

場 申 5月10日(月)から健康増進センター(☎591-8251)へ電話または直接。※9:30～15:00



### 網戸張替講習会

時 6月3日(木)

① 9:30～12:00

② 13:00～15:30

定 各回5人 (先着順)

費 無料。ただし、入館料60歳未満300円、60歳以上100円

他 小型網戸(90cm×90cm以内)持込可。

場 申 5月13日(木)から健康増進センター(☎591-8251)へ電話または直接。※9:30～15:00

### 応急手当(上級救命講習I)講習

時 6月26日(土) 9:00～17:00  
8:50受付

※WEB講習受講者は9:50受付

場 埼玉県中央広域消防本部(鴻巣市箕田1638番地1)

内 AEDを用いた心肺蘇生法(成人)および大出血時の止血方法等

※講習修了者には修了証を交付

対 北本市、鴻巣市、桶川市に在住または在勤で中学生以上の人(再受講可)

定 15人 (先着順)

費 無料

持 筆記用具、昼食 ※WEB講習受講者は、WEB講習受講証明書

他 ①事前の健康チェック(体温測定)とマスクの着用をお願いします。

②一部実施しない項目があります。

申 5月15日(土)～6月19日(土)に鴻巣天神分署(☎540-0119)・鴻巣消防署(☎597-2005)へ電話または直接。

### 庭のお手入れボランティア養成講座

時 ① 5月26日(水) 9:30～12:00

内 座学・実技

② 6月10日(木) 10:00～11:30

内 座学

場 総合福祉センター

対 市内在住・在勤で有償ボランティア

### 活動に関心のある人15人

費 無料

時 5月22日(土)までに北本市社会福祉協議会へお電話・FAX・メールのいずれかでお申し込みください。

場 北本市社会福祉協議会(☎593-2961・FAX592-9442)

E sha-2552@mb.jnc.ne.jp

### オレンジカフェ

認知症の人が自ら活動し楽しめる場所であり、認知症の人を介護している人にとっては情報交換の場所です。「認知症ケア相談室」で、介護方法等の相談もできます。

認知症に限らず介護している人であればどなたでもお気軽にご利用ください。

時 5月31日(月) 10:00～11:30

場 文化センター 費 無料 申 不要

他 感染予防のため、飲み物等の提供はありません。

場 北本市地域包括支援センター東センター(☎591-0211)西センター(☎591-3495)きたもと寿苑(☎590-1000)北本社協(☎590-4011)



## スポーツ

### 第12回親子グラウンドゴルフ大会

子どもと保護者でペアを組み、交互に球を打ち打数を競う。8ホールを2回プレーします。優勝からホールインワン賞などいろいろな賞を用意しています。北本市グラウンドゴルフ協会の人に指導していただけますので、はじめての人も親子で楽しくプレーできます。また、ゲーム終了後はお楽しみ抽選会(予定)も行います。

時 6月5日(土) 13:00～16:00

※雨天予備日 12日(土)

対 小学生とその保護者等48組

費 無料

場 申 5月15日(土) 10:30から

総合公園(☎592-4050)へ直接。11:00までに定員に満たない場合は電話で申込み受付します。

### 東京2020公式アートポスター展示

東京2020オリンピック・パラリンピックをテーマにした国内外のアーティストによる芸術作品のポスターを展示します。

時 9月5日(日)まで(9:00～22:00、休館日除く)

場 体育センター

場 生涯学習課生涯スポーツ・オリパラ担当(☎594-5568)



### 体力測定会

時 5月29日(土) 9:30～12:00

※11:30受付終了

場 体育センター

内 体力テスト 測定内容: 20歳～64歳の人…握力、上体起こし、立ち幅跳び、長座体前屈、反復横飛び、急歩(男子1500m、女子1000m)

65歳以上の人…握力、上体起こし、長座体前屈、開眼片足立ち、10m障害物歩行、6分間歩行。

対 市内在住の20歳以上の男女

費 無料

持 上履き用の運動靴、タオル、飲み物

他 動きやすい服装で参加

申 事前予約不要。当日直接会場へ。

場 生涯学習課生涯スポーツ・オリパラ担当(☎594-5568)

**【募集】「&green fes」&green fes project team 発足! +あなたのやってみたいを応援!**

**市制50周年記念事業**

**○まちの未来を考える 若者集まれ!**

北本市市制50周年を記念し、北本市シティプロモーションコンセプト「&green-豊かな緑に囲まれた、ゆったりとした街の中で、あなたらしい暮らしを。」を体験し、未来につなげるマーケット・音楽イベント「&green fes (アンドグリーンフェス)」を10月30日(土)に総合公園で実施予定です。

そんな &green fes の運営を行うボランティアチーム「&green fes プロジェクトチーム」のメンバーを募集します! 北本市市制50周年を記念するイベントにかかわってみたい、フェスの運営を通して仲間づくりを行いたい、市役所若手職員やまちづくりにかかわるメンバーと北本の今や未来を一緒に考えたい人、ぜひとも参加お待ちしております!

また、令和2年度から実施している、あなたの「やってみたい」を応援する「&green project (アンドグリーンプロジェクト)」も募集! 北本の緑を活用し、&green fes に出店してみたい、アート作品を展示してみたい、

子どもたち向けのワークショップをやってみたいなどのアイデアを、担い手と場所のマッチング等を通して応援します。令和2年度は北本発のアウトドアブランド創設、雑木林マップの作成などが実現しました。

ご応募いただいたアイデアは下記「きたもと暮らし研究会2021」で発表していただき、実現に向け応援の形を検討します。

申 問 「&green fes」プロジェクトチームメンバー申込および「&green project」提案申込みは右記QRコードまたは市長公室シティプロモーション・広報担当(☎511-9119)へ直接。

【きたもと暮らし研究会2021】

時 5月29日(土) 13:00～16:00

場 市役所庁舎ホール(予定)

※人数によって変更する場合があります。その場合はご連絡します。

内 「&green fes」プロジェクトチーム顔合わせ、「&green project」発表会

**&green fes**



**まかせて安心 地元の業者**

**岩崎 豊店(有)**

朝お預かり 夕方お届け

☎048-591-1766

北本市東間 2-230-1

**便利屋トータルサービス鴻巣店**

- 不要品片づけ作業
- 庭木の剪定・伐採・抜根
- 住まいの修理
- 引越・荷物運び
- 網戸・障子・襖
- 家具移動・組立・各種解体
- 室内外の簡易作業
- ハウスクリーニング

まずはお気軽にお電話ください。(7:00～22:00)

TEL048(538)7874 鴻巣市原馬室422-6

ケータイ080(5058)2635 (担当 くぼた)

スポーツ

体育センター教室

①小学生バドミントン教室

時 毎週月曜日 17:00～19:00

対 小学3年生から小学6年生

定 20人（先着順）

費 1,800円（月3回）

持 運動しやすい服装

室内シューズ

申 5月3日（月・祝）から参加費を添えてお申し込みください。

②リズムカルエアロ

時 毎週木曜日 10:00～11:00

対 一般男女 定 30人

費 1回券 500円

回数券 2,400円（6枚綴り）

持 運動しやすい服装

室内シューズ

申 5月5日（水・祝）から参加費を添えてお申し込みください。

問 体育センター（☎593-2511）

熱中症予防と水分補給

時 6月12日（土）10:00～11:00 受付 9:40～

場 体育センター 費 無料

講 （株）明治 管理栄養士

対 市内在住・在勤・在学の人・スポ協加盟団体員 30人

他 館内用履物要、マスク着用等感染症対策にご協力ください。

申 問 5月11日（火）よりスポーツ協会事務局（体育センター内 ☎593-1050 ※月曜定休）へ電話または直接。

初心者アーチェリー教室

時 5月15日・22日・29日、6月5日の土曜日 13:30～15:30

場 体育センター

内 アーチェリー競技の体験と基本技術の習得

対 16歳（高校生）以上 定 20人 費 1,000円（傷害保険、運営費）

講 北本市アーチェリー協会指導者

申 問 5月14日（金）までに体育センター（☎593-2511）またはアーチェリー協会事務局（加藤 ☎507-6704）へ電話または直接。



令和3年度「もっと歩こうもっと知ろうきたもと～めざせ！毎日1万歩運動～」新規参加者を募集します

専用の活動量計（歩数計）と公民館等に設置してあるデータ送信機器を使って、歩数や体組成データのチェックを行い、健康づくりに取り組みます。現在休止中の体組成計は、市役所のみ事前予約制（下記担当まで電話）にて利用を再開します。歩数データ送信などに応じて健康ポイントがたまり、たまったポイントで記念品が当たる抽選に参加できます。

対 市内在住・在勤で20歳以上の人（令和3年度中に20歳になる人を含む）。健康上、運動することに支障がない人。

費 活動量計の購入代金 3,410円（税込）

他 詳細は、「令和3年度めざせ！毎日1万歩運動のご案内・申込書」をご覧ください。

申 問 5月6日（木）から随時募集。「令和3年度めざせ！毎日1万歩運動のご案内・申込書」に付属している所定の申込書に記入し、健康づくり課健康増進担当（☎511-7704）へ直接。申込書は健康づくり課、各地区公民館等、体育センターで配布。



〈広告〉

家族葬は **セレモ** へお任せください 年中無休 安心の24時間対応 ☎0120-16-5940

セレモホール北本

北本市宮内7-179

Tel: 048-591-2288

大駐車場・霊安室完備・宿泊可能

事前相談受付中

ご葬儀に関する様々な「希望」「不安」など何でもご相談頂いております！

セレモのホームページから見積り依頼が可能です！  
北本市ホームページから「セレモ」の検索ボタン！

セレモの会員制度 会員 さくらさぼーと 募集中

多くの割引特典 入会金は1万円のみ

・月々の積立金など一切ありません。  
・他社互助会ご入会の方もお気軽にご相談ください。

母子保健のご案内

※東側とは高崎線から東側の地域、西側とは高崎線から西側の地域を指します。

事業名	内容・対象者	日時	その他
乳児健診	内 心臓病や股関節の異常等の早期発見、運動発達の検査 対 令和3年1月生まれのお子さん	東側 5月27日（木）	保健センター 時 1日～15日生まれのお子さんは13:10～13:40 16日～末日生まれのお子さんは13:40～14:10 持 母子健康手帳、健康診査票、バスタオル 申 対象児以外は健康づくり課へ。 他 離乳食の調理講習は中止です。
		西側 5月28日（金）	母子健康センター 持 母子健康手帳、健康診査票、バスタオル 申 対象児以外は健康づくり課へ。 他 離乳食の調理講習は中止です。
1歳6か月健診	内 内科健診、歯科健診等 対 令和元年10月生まれのお子さん	東側 5月17日（月）	保健センター 時 1日～15日生まれのお子さんは13:10～13:40 16日～末日生まれのお子さんは13:40～14:10 持 母子健康手帳、健康診査票、バスタオル 申 対象児以外は健康づくり課へ。 他 歯ブラシを使用した歯科指導は中止しています。
		西側 5月18日（火）	母子健康センター 持 母子健康手帳、健康診査票、バスタオル 申 対象児以外は健康づくり課へ。 他 歯ブラシを使用した歯科指導は中止しています。
3歳児健診	内 内科健診、歯科健診、尿検査等 対 西側地区で平成30年3月・4月生まれのお子さん	西側 5月20日（木）	母子健康センター 時 3月生まれのお子さんは13:10～13:40 4月生まれのお子さんは13:40～14:10 持 母子健康手帳、健康診査票、バスタオル、目と耳のアンケート、早朝尿 申 対象児以外は健康づくり課へ。
フッ素塗布	対 1歳6か月児健診受診後から小学校入学前までのむし歯のないお子さん	5月28日（金）	文化センター 時 初めてのお子さんは13:20～13:50 2回目以降のお子さんは13:50～14:20 費 1回あたり1,430円 持 歯ブラシ、母子健康手帳、タオル 申 当日直接会場へ。 ※2回目以降は6か月以上間隔をあけてください。
9か月育児相談	内 身長・体重測定、運動発達の相談、離乳完了期の栄養相談、育児の心配ごと相談等 対 令和2年8月生まれのお子さん	東側 6月7日（月）	保健センター 時 1日～15日生まれのお子さんは10:00～10:25 16日～末日生まれのお子さんは10:25～10:45 持 母子健康手帳、バスタオル、9か月または10か月児健康相談票
		西側 6月1日（火）	母子健康センター 持 母子健康手帳、バスタオル、9か月または10か月児健康相談票
乳幼児育児相談	内 身体・体重測定、保健師による発達の観察、育児相談、栄養士による食事の相談 対 0～3歳未満のお子さん がいる母親または家族で希望する人	6月7日（月）	保健センター 時 13:30～14:30 持 母子健康手帳、バスタオル 申 予約制。健康づくり課へ電話、直接またはQRコードから。
プレママ・プレパパセミナー	内 出産の準備（呼吸法等）、赤ちゃんのお風呂の入れ方（実習） 対 妊娠28週以降の妊婦、父親になる人、家族で希望する人	6月19日（土）	母子健康センター 時 9:30～12:00 持 母子健康手帳 申 6月14日（月）までに健康づくり課へ直接または電話



## 令和3年度 北本市集団検（健）診のお知らせ

【会場・日程】 検（健）診時間…8:00～14:30（予約制）

対象者、費用など詳細は、今月号の広報きたもとと同時配布の「令和3年度北本市集団検（健）診のご案内（申込書付）」をご覧ください。

保健センター	7月24日(土)・25日(日)	9月17日(金)・21日(火)・22日(水)・28日(火)・29日(水)
母子健康センター	7月14日(水)・15日(木)・20日(火)・21日(水)	9月3日(金)・4日(土)・5日(日)・13日(月)

※対象者であり、希望する検（健）診が複数ある場合は、同日受診となります。

### 【検（健）診項目】

胃がん検診、肺がん検診、大腸がん検診、乳がん検診、子宮がん検診、30代までの健康力アップ健診（女性）  
※大腸がんと子宮がん検診は、集団検診または個別検診のどちらかを選んで受診してください。

### 【個別検診】

個別検診の日程・申込み方法等は今後の広報きたもとでお知らせします。

【申問】「令和3年度北本市集団検（健）診のご案内」に付属している所定の申込書に記入し、5月24日（月・消印有効）までに健康づくり課保健予防担当（〒364-8633 住所記載不要）へ直接または郵送してください（平日 8:30～17:15）。申込書は、5月6日（木）から健康づくり課、各公民館および市ホームページで配布します。



※新型コロナウイルス感染症の拡大防止のため、実施日程などを変更する場合がありますのでご了承ください。  
※咳や発熱など、症状がみられる場合は、検（健）診の受診をお控えください。

## 小児慢性特定疾病医療費 支給継続申請の受付を開始します

- 対 現在受給者証をお持ちで引き続き治療が必要な20歳未満の保護者
- 期 6月14日（月）～7月30日（金）の平日
- 持 申請書、医療意見書、健康保険証の写し、受診者の加入する公的医療保険（健康保険）の被保険者の市町村・県民税課税（非課税）証明書（税額・所得金額が記載されたもの）など

- 他 お持ちの受給者証に記載の住所地を管轄する保健所から申請に必要な書類が郵送されます（医療意見書は同封しません。指定医に依頼してください）。
- 申問 鴻巣保健所（☎ 048-541-0249、住所記載不要）へ郵送または直接。  
※平日 8:30～17:15

〈広告〉



いま、ほしくなる  
ベッドであること。  
やがて、ほしくなる  
ベッドでもあること。

PARAMOUNT BED  
パラマウントベッド

パラマウントベッド正規代理店  
専門店  
**小川家具**  
since 1945

☎048-591-3517  
北本市北本 2-137  
<http://www.ogawakagu.jp>

- 新型コロナウイルス感染症の拡大防止のため、実施日程などを変更する場合があります。
- 咳や発熱など症状がみられる場合は、健（検）診受診をお控えください。

## 子育て中の親子のふれあいの場

～地域子育て支援拠点～

市内5か所に「地域子育て支援拠点」を開設しています。友達と遊びたい時、ちょっと子育てに悩んだ時など、気軽にご利用ください。



## 北本市子育て支援センター



### 企画「誕生日会」

時 6月11日（金）10:00～15:00 自由参加です！  
内 誕生日の壁面をバックにお誕生日写真をとりませんか？

### 企画「手形」

時 6月7日（月）10:00～15:00  
内 お子さんのかわいい手形に残してみませんか？

### 講習会「お子さんの危険と対処法」

時 5月25日（火）10:30～11:30（開場 10:15～）  
内 誤飲や身近に起こりうる危険と対処法についてAEDを使って学びましょう。  
対 市内在住の0歳～就学前までのお子さんと保護者  
定 10組（先着順） 講 水分補給用の飲み物  
申 5月11日（火）9:30～電話または直接。

### 企画「お楽しみ遊びの日」

時 5月26日（水）11:15～11:30

### 5月の年齢別ひろば

時 10:30～11:30  
・くじらペンギン第2水曜（R2.4.1以前生まれ）  
※6月は第1水曜日  
・めだかひろば 第3水曜日（R2.4.2～R3.4.1生まれ）

## Coccoひろば



### おひるねアート体験会

時 5月27日（木）10:30～11:30（受付 10:15～）  
内 背景や小物を用意して撮影をします。お子さんと一緒に作るアート写真を体験しませんか。  
対 定 未就園児とその保護者5組 費 無料  
持 カメラまたはスマートフォン  
講 濱元友子さん（保育士・おひるねアート認定講師・ほめ写アンバサダー）  
申 5月11日（火）～18日（火）に電話または直接。  
抽選結果は20日（木）までに電話でご連絡します

### ひろば企画

※利用人数は午前・午後とも5組10人目安  
・ばぶばぶデー：5月6日（木）、6月3日（木）  
あんよ前のお子さん対象。兄弟と一緒に参加する場合は13:00からお越しください。  
・すくすくデー：5月13日（木）・15日（土）  
お子さんの成長の記録として手形をとってカードを作ります。身長・体重も測れます。午前は11:30まで、午後は14:30までにお越しください  
・ひろばデビューの日：5月11日（火）スタッフが初めての参加をサポートします。  
・わいわいデー：5月18日（火）「防災・防犯ミニ講座」  
①10:30～②11:30～2部制で開催。申し込み不要。  
未就学児とその保護者が対象です。

## 北本市北本駅子育て支援センター



### 「5月の年齢別ひろば」はみがきくまさんを作ろう

- ・ねんねひろば（0歳のお子さんと保護者）  
第2火曜日 11:00～11:30
- ・よちよちひろば（1歳のお子さんと保護者）  
第3火曜日 11:00～11:30
- ・てくてくひろば（2歳以上のお子さんと保護者）  
第4火曜日 11:00～11:30

### 5月育児講座「音楽あそび」

時 5月27日（木）10:30～11:30（開場 10:15）  
内 マラカスを作って親子で音を楽しみましょう！  
対 市内在住の0歳から就学前のお子さんと保護者  
講 田中千穂美さん 定 10組（先着順）  
申 5月17日（月）9:00～電話または直接。

### 誕生会「大きくなったね」

時 5月28日（金）11:00～11:30  
（5月生まれのお友達は10:30までに来てね）  
内 5月生まれのお友達をみんなで祝いしよう！

### 簡単ストレッチと親子ふれあい体操

時 5月20日（木）11:40～（15分程度）

## 中丸保育園子育て支援センター



### アロマスプレー♪天然オイルで虫よけづくり♪

時 5月21日（金）受付 10:00～ 開始 10:30～  
内 虫が嫌がる100%天然オイルを使ってアロマスプレーを作ります。赤ちゃんから使えます。  
※肌に直接つけることはできません  
対 マタニティママ、0歳～1歳2か月のお子さん  
定 7組 費 300円

### 5月のお楽しみ会 ～身体測定・工作・読み聞かせ・合奏遊び～

時 5月27日（木）受付 10:00～ 開始 10:30～  
内 身体測定と5月生まれのお誕生日の後に、合奏遊びや読み聞かせ、工作（おままごとケーキ作り）で楽しみます。  
対 定 未就学児のお子さんと保護者7組（先着順）  
費 50円（ケーキの材料代） 申 電話で受け付けます。

5月18日（火）ベビーマッサージ、31日（月）キッズマッサージも予約受付中。詳細はお問い合わせください。

### Coccoひろば

☎ 592-4039・FAX 593-2035  
時 火、木、土曜日 10:00～15:00 場 コープみらい北本店3階  
対 0歳～就学前のお子さんと保護者、妊娠中の人とその家族

### 中丸保育園子育て支援センター

☎ 592-5615・FAX 592-9386  
時 月～金曜日 10:00～15:00（祝日を除く） 場 中丸保育園内  
対 0歳～就学前のお子さんと保護者、妊娠中の人

### 北本市子育て支援センター

☎ 590-7676・FAX 590-7677  
時 月～金曜日 9:30～15:30（祝日を除く） 場 東保育所隣接  
対 0歳～就学前のお子さんと保護者、妊娠中の人

### 北本市北本駅子育て支援センター

☎ 592-9961・FAX 501-2766  
時 月～金曜日 9:00～17:00（祝日を除く） 場 北本駅西口ビル2階  
対 0歳～就学前のお子さんと保護者、妊娠中の人

### 児童館

☎ 598-7643・FAX 598-4786  
時 月～金曜日 9:00～17:00（祝日を除く） 場 児童館2階（乳幼児室）  
対 0歳～就学前のお子さんと保護者、妊娠中の人

## 児童館の催し

北本市立児童館

検索

QRコード  
をチェック

児童館 ☎ 598-7643



イベント	対象・定員	日時	内容
10:00～参加券配布			
お誕生会	5月生まれの0歳～3歳とその保護者10組(先着順)	5月17日(月) 10:30～11:00	ハートのフォトブースでの記念撮影と手形をとって、お子様の成長をお祝いしましょう
申込み不要			
ママの輪	0歳の乳児とその保護者	5月12日(水) 10:00～10:45	ふれあい遊びや、おしゃべりを楽しみましょう。はじめての人もお待ちしています。
けん玉クラブ(希望者は検定実施)	6歳以上7人(先着順)	5月16日(日) 15:15～16:00	検定に合格して名人になろう
はかってみよう	乳幼児とその保護者	5月10日(月) 9:00～11:00	お子さんの成長記録を残しましょう
チャレンジ(ボウリング)	全来館者	全日(けん玉の日を除く) 15:30～17:00	自分の記録にチャレンジしよう
6月の予定			
申込み不要			
今月の壁面製作(かたつむり)	乳幼児とその保護者(先着10組)	6月3日(木)9:30～11:00	作品をお家に飾りましょう
ママの輪	0歳の乳児とその保護者	6月9日(水) 10:00～10:45	ふれあい遊びや、おしゃべりを楽しみましょう。はじめての人もお待ちしています。
6月1日(火)10:00～申込受付 電話可			
栄養相談	乳幼児とその保護者4組(先着順)	6月11日(金) 9:00～11:00	栄養士による栄養、食育相談
育児講座(ベビーマッサージ)	乳幼児とその保護者10組(先着順)	6月16日(水) 10:00～11:00	ベビーマッサージでお子さんといっしょにリラックスしましょう
育児相談(1人30分程度)	乳幼児とその保護者3組(先着順)	6月28日(月) 9:30～11:00	子育てに関する相談など、お話ししましょう

## こども図書館の催し

北本市立こども図書館

検索

こども図書館  
☎ 598-7642・  
FAX 598-4785



イベント	対象・定員	日時	内容
毎日の読み聞かせ			
これよんで	赤ちゃんから大人まで	毎日いつでも	すきな時に、好きな本や紙芝居を職員が読みかかせします。「この本読んで!」いつでも声をかけてください。
毎週のおはなし会			
わらべうたとよみかかせ	ちいさい子向け 保護者と一緒	毎週水曜日 10:30～ 対0,1歳 11:30～ 対2,3歳	わらべうたや手あそび、読みかかせなどを、親子でたのしみ会
おはなし会	ひとりで聞ける子 小学生もぜひ! 保護者もどうぞ	毎週金曜日 16:00～ 毎週土曜日 14:00～	ひとりで聞ける子向けの絵本の読みかかせ、紙芝居、パペットなど

※おはなし会 各回 約30分

※おはなし会に参加したらスタンプを押してね! スタンプ4個で北本市立こども図書館特製シールを1枚さしあげます!

※毎日の読みかかせ、毎週のおはなし会も行っています。

※第2土曜日と第4金曜日のおはなし会は、北本市子どもの本を楽しむ会、北本市子ども文庫連絡会との協働おはなし会です。

※新型コロナウイルス感染症拡大防止のため、行事・おはなし会・フロアでの読み聞かせは中止になる可能性があります。

## 健康豆知識 第102回

各診療所では、十分な感染防止対策を行っておりますので、安心して検診、治療を受けてください。

新型コロナウイルスは口等の粘膜から侵入します。この時にお口の中が汚れていたり、歯周病などの問題があるとウイルスによる感染症の重症化が起こりやすくなったり、様々な病気の引き金になるリスクが高まるのは明らかになっています。



日本歯科医師会では、ウイルス感染症の予防について歯みがきが有効であると発信しています。なぜなら歯周病菌はウイルスの粘膜への侵入を手伝う酵素を出すといわれているからです。

そのため、普段からお口の中を清潔にし、細菌をできるだけ減らすことが大切で、歯科の定期検診はあなた自身を守るために必要だということをご理解ください。

こんな時だからこそ、**より一層 歯科医院でのプロケアを!**

北足立歯科医師会

(出展：日本歯科医師会)

## 休日診療(当番医) 診療時間 9:00～17:00 (時間厳守)

5月8日～6月7日

月日	医療機関名	科目	電話
5/9(日)	きたもと内科クリニック	内/消	592-1641
	渡辺医院(桶川市)	内/小	048-787-2181
	伊奈病院(伊奈町)	内/外	048-721-3692
5/16(日)	桃泉園北本病院	内	543-1011
	埼玉県中央病院(桶川市)	内/外	048-776-0022
	みなみのメディカルクリニック(伊奈町)	内/消内	048-720-0033
5/23(日)	ひらお内科クリニック	内/心内/神内	592-8861
	おけがわ眼科(桶川市)	眼	048-783-4957
	伊奈病院(伊奈町)	内/外	048-721-3692
5/30(日)	北本中央クリニック	内/小/循内/消/呼/血内	591-2257
	埼玉県中央病院(桶川市)	内/外	048-776-0022
	内田クリニック(伊奈町)	外/内/整	048-728-9296

月日	医療機関名	科目	電話
6/6(日)	檜原医院	内/胃腸/肛門	542-6582
	川田谷クリニック(桶川市)	外/内/胃/皮/リハ	048-787-2531
	伊奈病院(伊奈町)	内/外	048-721-3692

- 桶川北本伊奈地区で広域的に実施しています。
- 新聞各紙においても上記医療機関が併記されています。
- 診療科目などは、変更になる場合があります。必ず事前に電話で確認をとり、健康保険証をお持ちください。

### 埼玉県救急医療情報センター

**[24時間] ☎ #7119番、048-824-4199**

急病等のため緊急の治療が必要になったとき、診療できる医療機関(歯科を除く)をご案内しています。

### 歯科休日診療

診療時間 日曜日・祝日の9:30～12:30  
 利用方法 電話で確認をとり、保険証をお持ちください。  
 場所・問合せ 北足立歯科医師会口腔保健センター ☎ 596-0275  
 ※ JR北鴻巣駅徒歩3分。駐車場あり

### 休日や夜間 お子さんの急な病気やけがのとき

#### 埼玉県小児救急電話相談

家庭での対処方法や受診の必要性について、看護師が電話で相談に応じます。

電話番号 **#7119番、#8000番**

※ただし、IP電話、ひかり電話、ダイヤル回線をご利用の場合は、048-824-4199、048-833-7911へおかけください。  
 相談時間 24時間 365日

### 平日の夜間 お子さんが病気やけがのとき

#### 小児初期救急医療体制

(桶川・北本・伊奈地区)

当番医療機関のお問い合わせは埼玉県中央広域消防本部へ

☎ **597-3301** (自動音声案内)

診療日 毎週月～土曜日  
 (祝日、年末年始 [12月29日～1月3日] を除く)  
 診療時間 20:00～22:00

診療医療機関 桶川・北本・伊奈地区の医療機関が在宅当番医(輪番)制で実施(診療日によっては市外の医療機関が当番医となります)

診療内容 急患に対する応急処置

その他 健康保険証をお持ちください。夜間診療となるため、会計等の取扱いが異なります。また、受診前に当番医療機関への電話連絡をお勧めします。

### 休日や夜間の急な病気やけがのとき

#### 大人の電話救急相談

電話相談 **#7119番**

(プッシュ回線、ひかり電話、携帯電話をご利用の場合) ※ダイヤル回線、IP電話、PHSをご利用の場合は、048-824-4199へおかけください。  
 相談時間 24時間 365日



### 各種相談案内

※状況により中止になる場合があります。  
※相談日が祝日のときはお休みです。

相談日 5月8日～6月7日

相談名	日時	場所	問合せ
無料税務相談（予約制）	5月11(火) 10:00～12:00、 13:00～15:00	市役所 相談室 1-C	税務課市民税担当 (☎ 594-5518) ※前日までにお申し込みください
行政相談（国や県等への要望や苦情についての相談）	5月26日(水) 10:00～12:00	市役所 市民課相談室	市民課市民相談担当 (☎ 594-5529) ※前日までにお申し込みください
不動産相談（予約制）	5月14日(金) 13:30～16:20		
法律相談（予約制）	弁護士 毎週水曜日 13:30～16:20 司法書士 第1・3金曜日 13:30～16:20		
市民相談	毎週月～金曜日 9:00～16:00		
消費生活相談・多重債務相談	毎週月～金曜日 10:00～12:00、13:00～16:00	消費生活センター (☎ 511-8800) ※当面の間電話での対応とさせていただきます	
人権相談	6月1日(火) 13:30～15:30 (受付は15:00まで)	人権推進課人権推進・男女共同参画担当 (☎ 594-5506)	
女性相談（予約制）	5月12日(水)・17日(月)・26日(水) 10:00～16:00(1人50分)		
教育相談	毎週月～金曜日 8:30～16:30	教育センター (☎ 591-2176)	
ことばの相談（未就学児対象）	毎週月～金曜日 8:30～16:00	児童発達支援センター (☎ 592-8876)	
子どもの相談（育児、しつけ等）		子育て支援課児童相談担当 (☎ 511-7702)	
緑のなんでも相談	6月7日(月) 10:00～12:00	総合公園 (☎ 592-4050)	
心配ごと相談（予約制）	5月19(水)、6月2日(水) 9:30～11:30	総合福祉センター	社会福祉協議会 (☎ 593-2961)
結婚相談（予約制）	5月15(土)、6月1日(火) 13:30～15:30		
ボランティア相談	6月5日(土) 10:00～12:00		
内職相談（予約不要）	毎週火・金曜日 13:00～16:00	勤労福祉センター	内職相談室 (☎ 591-8551)
住宅増改築（新築）・リフォーム相談	5月8日(土) 9:00～12:00	市役所相談室	産業観光課商工労政・観光担当 (☎ 594-5530) 住宅増改築相談の当日の問合せ は (☎ 591-1111)
職業相談・雇用相談（予約制）	毎週水曜日 10:00～12:00 毎週木曜日 10:00～12:00、13:00～16:00	勤労福祉センター内 北本市無料職業紹介所	

### 暮らしの110番

#### 北本市消費生活相談あれこれ 140

#### ■宅配便業者を装ったSMSに注意

スマートフォンに「お客様宛にお荷物をお届けに上がりましたが、不在のため持ち帰りました。下記よりご確認ください」という内容のSMS(ショートメッセージサービス)が送られてきた。確認するためのURLが記載されていて、何か注文した覚えもなく不審だ、どうしたらよいか。との相談がAさんから寄せられました。

Aさんが受け取ったようなSMSは、実在する宅配業者からの不在通知を装ったケースがほとんどです。添付されているURLをタップすると、不正なアプリをインストールするよう誘導され、クレジットカード番号や携帯電話番号・認証コードなどの入力を求められます。個人情報を抜き取って不正な決済に悪用されることもあります。不審なSMSやメールに添付されているURLにアクセスし、提供元が不明なアプリをインストールしないように注意してください。不審なサイトからアプリをインストールしてしまった場合は、スマートフォンを機内モードにして、不正なアプリをアンインストールし、パスワードをすぐに変更してください。

心当たりのない不審なメールや迷惑メールが届いたら、相手にせず無視すること、開かずに削除することです。実在する事業者名で本物かどうか判断できない時は、公式ホームページで問い合わせ窓口を調べて直接確認するようにしましょう。届いたSMSやメールに記載された連絡先に確認してはいけません。お困りの時は北本市消費生活センターに相談してください。

#### 相談窓口

- 北本市消費生活センター（北本市役所市民課内 ☎ 511-8800）  
毎週月～金曜日（祝日・年末年始を除く）  
10:00～12:00、13:00～16:00  
※土・日曜日、祝日は局番なしの☎188へ（年末年始を除く）
- 埼玉県消費生活支援センター（☎ 048-261-0999）  
毎週月～土曜日（祝日・年末年始を除く）9:00～16:00
- 全国消費生活相談員協会「週末電話相談」（☎ 03-5614-0189）  
毎週土・日曜日 10:00～12:00、13:00～16:00

### まちの話題

市内各地で行われたイベント等の話題をお届けします！



#### 寄付金ありがとうございました

北本市立西小小学校5年生の児童（令和3年3月時点）から、育てた野菜を収穫した際に得た1,100円を寄付していただきました。ありがとうございました。

当日は、5年生代表6人が来庁し、市長に直接、手渡しました。

寄付金は、北本市のために大切にに使わせていただきます。



#### 新入学児童・生徒へ記念品贈呈

子どもたちの交通安全を願い、北本市子どもたちの交通安全を守る会から、小学新1年生の皆さんに「とまちゃん」ランドセルカバーを、中学新1年生の皆さんに自動車反射材を贈呈いただきました。

また、鴻巣地区交通安全協会より新入学児童の皆さんに黄色い傘を贈呈いただきました。



#### 寄付金をいただきました

明治安田生命保険相互会社大宮支社北本営業所様より「地域の元気応援寄付」15万円をいただきました。昨年8月に引き続き、2回目の寄付となります。本当にありがとうございました。

同社とは、令和2年1月22日に「健康づくりにおける連携と協力に関する協定」を締結しています。いただいた寄付金を、市民の健康づくりや新型コロナウイルス感染症対策などのために、有効に活用させていただきます。

### 広報きたもと・市ホームページの 広告募集中！



#### 広報きたもと 広告の大きさ・1号あたりの掲載料

- ①下一段（横173mm、縦47mm）…2万円
- ②下一段の2分の1（横85mm、縦47mm）…1万円

応募資格・掲載できる広告には条件があります。

#### 市ホームページ 広告規格・1か月あたりの掲載料

バナー広告（1枠につき縦112ピクセル×横280ピクセル、1メガバイト以内、GIF形式、静止画）…1万円

リニューアルして見やすくなりました

申込書（市ホームページに掲載）、広告案（電子データ）と事業所の概要書等を添えて市長公室シテプロモーション・広報担当（☎ 594-5505・koho@city.kitamoto.lg.jp）へお送りください。

# きたもと掲示板

新型コロナウイルス感染症により、掲載記事の内容が変更になる場合があります。

## 開催

**30周年記念 第11回**  
日本春秋書院 北本支部書道展

期 5月14日(金)～16日(日)  
10:00～17:00  
※16日(日)は16:00まで  
場 文化センター 無料  
問 日本春秋書院北本支部  
(横田 ☎ 591-3359)

**第27回 写彩会写真展**  
(モノクローム企画展)

期 5月20日(木)～23日(日)  
9:00～17:00  
※23日(日)は16:00まで  
内 約50点展示  
場 文化センター 無料  
問 写彩会(鈴木 ☎ 090-3528-6364)

**北本中央緑地自然観察会**  
春の樹木観察会

時 5月22日(土)10:00～12:00  
場 高崎線第1下原踏切の西側  
費 無料  
問 NPO法人北本雑木林の会  
(白川 ☎ 090-3526-2017)

## 離乳食学習会

時 5月28日(金)  
10:30～11:30  
場 わ～くわっく北本  
内 月齢に合わせた食材を使って、  
離乳食の与え方、進め方の学習  
をします。お母さんの質問に丁寧  
にお答えします。  
※2組限定  
※事前予約  
費 参加費 800円  
(別途材料費 100～300円)  
問 わ～くわっく北本  
(岡本 ☎ 592-9612)

## 募集

**黒田なつ子のやさしい**  
ストレッチ教室

時 土曜日 10:00～11:00  
場 西部公民館  
内 子育てや仕事で体が硬くなって  
しまった人や、リラックスした  
い人、腰痛をお持ちの人など、  
お気軽にお越しください。  
費 参加費 1回 2,000円  
問 北本健康の会  
(黒田 ☎ 090-5435-9392)

**一緒に絵本を**  
楽しみませんか?

期 5月21日(金)10:00～11:45  
6月18日(金)10:00～11:45  
場 文化センター  
内 おはなしと子どもの本の学習  
会をしているグループです。会  
員による絵本の公開学習会を行  
います。絵本に興味のある人の  
見学をお待ちしています。  
(1歳以上未就学児の保育希望  
の場合はお問合せください。)  
費 無料  
問 北本子どもの本を楽しむ会  
(高橋 ☎ 593-4140)  
※19:00～21:00



# ひろげよう! 市民活動の輪

第19回

アダプトプログラム登録団体の活動を紹介します!  
問 環境課廃棄物・リサイクル担当(☎594-5553)

～地域活動を始めてみよう～

## 北本リサイクル事業協同組合

私たち北本リサイクル事業協同組合は、平成9年に北本市の資源回収・一般廃棄物収集に関わる企業7社で発足しました。北本市のゴミの減量・環境整備・資源リサイクルを常に考え、北本市が住みよい街となることを目的に平成29年度よりこの活動に参加させていただいており、月1回西口の駅前通りと線路沿いを中心に組合員15人程度で歩道や道路端に落ちている空き缶、空き瓶、ペットボトル、紙屑、可燃・不燃ゴミ、その他散乱ごみの収集処分を行っております。昨年から新型コロナウイルス感染症の影響で人が集まって活動することが困難な状況の中ですがソーシャルディスタンスの確保および感染防止対策に留意しながら活動して参ります。



【北本リサイクル事業協同組合】  
北本市宮内7-147 ☎591-6432

## 市民 ギャラリー

ちよつと  
フレイク



「修行」  
渥美陽子さん

## むらさき俳画の会

年の瀬に身体を斬る病我にあり	古希迄生きて身の丈を知る	天沼 健治
川風にあたりて居るか鳥二羽	一声なきて分かれてゆきぬ	関 洋子
制服は従姉妹のお下がりとお孫は	将来語るに瞳輝く	中島身知子
如月の青空のもと花ももの	枝先の赤春のきざしみゆ	藤沢 条子
啓蟄に馬鈴薯植ふと教はれば	去年と変はらず狭庭耕す	吉井 あき

## 一葉短歌会



「白川郷」  
近重策子さん

## 市制50周年記念事業 トマトの都市<きたもと>の「ミニトマト栽培検定」開催!!

市民の人からのアイデアによって、市制50周年記念事業の一つとして「トマトの都市<きたもと>の『ミニトマト栽培検定』が始まります!ベランダや庭先でミニトマトを栽培し、市の特産であるトマトを個人や家族、友人と育て、食べる楽しさや喜びを体験しましょう。栄養豊富なトマトを食べて健康を目指してみませんか?

【応募資格】市内在住の人 【応募期間】5月1日(土)～6月18日(金)

### 【検定内容】

- ・ご家庭などで栽培したミニトマトの品質(糖度など)、栽培日誌で評価します。
- ・8月下旬以降、評価用のトマトを受け付けます。
- ・評価後、糖度が記入された認定書と参加賞をお渡しします。また、特に優れた上位入賞者には表彰と豪華景品をお渡しします(詳細は市ホームページをご確認ください)。

### 【応募方法】

市ホームページの申込フォームからご応募いただくか、申込用紙をダウンロードの上産業観光課農政担当(☎594-5532・a03110@city.kitamoto.lg.jp)へメールをお送りください。

※産業観光課窓口でも申込用紙の配布・受付を行っていますが、新型コロナウイルス感染症対策としてインターネットからのご応募を推奨しています。  
※厳正な審査を行うため、上位入賞候補者には栽培の様子を確認する予定です。



詳細は市ホームページに5月1日から公開予定!

## 健全で開かれたまち

### 魅力 シティプロモーション推進事業

市の認知度の向上および市民のシビックプライドの醸成を図るため、北本市シティプロモーション推進方針に基づき、&green マーケット、&green fes を開催します。

**予算額：1,401.2万円**

☎市長公室シティプロモーション・広報担当  
☎ 511-9119



### 持続 公共施設マネジメント推進事業

新たなニーズに対応した魅力ある公共施設への再構築と持続可能なサービスの提供を図るため、施設ごとの個別施設計画を策定するとともに、公共施設等総合管理計画を改訂します。

**予算額：273.2万円**

☎行政経営課施設再編担当 ☎ 511-1061



▲3月に閉校した栄小学校も  
新たな公共施設に生まれ変わります

## 令和3年度当初予算の詳細はこちらをご覧ください

☎財政課財政担当 (☎ 594-5512)

予算の詳細は、市ホームページをご覧ください。また、市役所や公民館でも予算書をご覧いただけます。市ホームページでは、予算編成の過程もご覧いただけます。

予算編成の過程が見られるページ  
(令和3年度予算編成の状況) ▶



予算の内容が詳しく見られるページ  
(令和3年度予算のあらまし) ▶



## 市制施行50周年 未来につなぐ

北本市長 三宮 幸雄

令和3年度は、市制施行50周年の記念すべき年となるとともに、オリンピック・パラリンピックの開催も控えております。

新型コロナウイルス感染症の感染拡大につきまして、依然として先の見通せない状況にありますが、そのような中でも、公共施設マネジメント推進事業は

はじめとする持続可能なまちであり続けるための取組を進めながら、一方で、市制施行50周年記念イベント、シティプロモーションの推進、地域共生社会の取組など、未来につながる事業を行ってまいります。

北本市を作り上げてきたこれまでの50年間を市民の皆様と一緒に振り返り、懐かしみながら50周年を共に祝い、そして北本市制100年に向けたこれからの50年間のまちのあり方を考え、未来につなぐ一年としてまいります。引き続き感染症対策、生活支援、経済対策等に全力で取り組んでまいりますので、皆様のご理解とご協力をお願いいたします。

## みんなが参加し 育てるまち

### 魅力 市制施行50周年記念式典事業

市制施行50周年にあたり、長年に渡り市政の発展と市民福祉の向上に多大な貢献をされた人に感謝状の贈呈を行います。

**予算額：295.9万円**

☎市長公室秘書担当 ☎ 594-5502

### 平和啓発事業

平和や命の大切さについて改めて多くの人に考えてもらうため、「平和を考える集い」を行うとともに、平和を考える実行委員会発足35周年にあたり、記念誌を発行します。

**予算額：67.2万円**

☎市民課市民相談担当 ☎ 594-5529

## 活力あふれるまち

### 創業支援事業

市内で創業を目指す人を対象に、経営・販路開拓・財務・人材育成等のノウハウを習得するための創業支援を行います。

**予算額：47万円**

☎産業観光課商工労政・観光担当 ☎ 594-5530

### 魅力 北本カレーフェスティバル 運営事業

市制施行50周年、北本トマトカレー誕生10周年にあたり、北本トマトカレーを市内外へ広く周知するとともに、ブランド力を向上させるため、北本トマトカレー、全国のご当地カレー提供店舗が集結するイベントを開催します。

**予算額：100万円**

☎産業観光課  
商工労政・観光担当  
☎ 594-5530



## 健康でいきいきと 暮らせるまち

### 新日常 重層的支援体制整備事業

地域共生社会の実現に向け、住民が抱える複合的な課題に対して多機関が協働で支援する体制を構築します。また、周知・啓発のためのシンポジウムを開催します。

**予算額：47.7万円**

☎福祉課地域共生担当 ☎ 594-5517



### 後期高齢者健康診査実施事業

高齢者の健康増進を図るため、後期高齢者の健康診査を行い、健診受診者の自己負担分を無料化します。

**予算額：7,349.4万円**

☎保険年金課後期高齢者医療担当 ☎ 594-5542

## 快適で安心・安全なまち

### 北本駅前口駅前広場屋根整備事業

東口駅前広場歩道部分への屋根かけについて、計画的な整備を行っていくための設計を行います。

**予算額：500万円**

☎建設課新設改良担当 ☎ 594-5554

### 災害 国土強<sup>じん</sup>化地域計画策定事業

大規模な地震や自然災害の発生に備え、強<sup>じん</sup>なまちづくりを推進するため、北本市国土強<sup>じん</sup>化地域計画を策定します。

**予算額：517.6万円**

☎くらし安全課危機管理・消防防災担当  
☎ 594-5523

# 令和3年度に実施を予定している事業

市では、第五次北本市総合振興計画（※）に「子どもの成長を支えるまち」「活力あふれるまち」など6つの政策を掲げ、総合的かつ計画的にまちづくりを進めています。そのため、総合振興計画に基づきながら、社会情勢や市民ニーズを反映した3つの主要な柱を掲げて予算編成を行いました。

※総合振興計画…市政を総合的・計画的に運営するため、福祉や災害等の各行政分野における政策や施策の方向性を定めたもの。市政運営の最も基本となる計画です。

## 【令和3年度予算の3つの柱】

- ① **持続可能なまちづくり（SDGs）の推進**  
老朽化が進む公共施設やインフラを公共施設適正配置計画および個別施設計画等に基づき計画的に管理していくなど、持続可能なまちづくり（SDGs（※））を推進します。
- ② **災害に強い安心・安全なまちづくりの推進**  
自然災害の同時発生や自然災害と感染症の発生等、複合災害への対応策を検討し、災害に強い安心・安全なまちづくりを推進します。

**持続**

**災害**

- ③ **「新たな日常」の実現と魅力あるまちづくりの推進**  
デジタル化の推進等「新たな日常」の実現を推進するとともに、市内外から愛着や好感を持たれるような魅力あるまちづくりを推進します。

**新日常**

**魅力**

※ SDGsとは…国連サミットで採択された2030年までに達成する17の目標。人権や平等あらゆる分野ごとに設定されており、行政機関や民間企業、民間団体が達成に向けて取り組まれています。

令和3年度に実施する主要な事業をご紹介します。総合振興計画における6つの政策ごとにグループ分けし、それぞれの事業が【令和3年度予算の3つの柱】のいずれに該当するかを事業名の左に示しています。

※【3つの柱】に該当しない事業も一部あります。



# 子どもの成長を支えるまち



## 持続 新中央保育所整備事業

（仮称）新中央保育所建設にかかる基本設計および実施設計を行うとともに、事業予定地の用地測量、プール等既存建物の解体工事等を行います。

**予算額：6,930.3万円**

☎保育課施設運営担当 ☎ 511-7703

## 子育て応援事業

令和3年4月1日以降に出生した子どもの保護者を対象に、子ども1人につき1万円分の「こども商品券」を3回交付します。

**予算額：386.5万円**

☎子育て支援課子育て支援担当 ☎ 594-5537



## 新日常 ICT支援員配置事業

学校の授業で、教員がICTを効果的に活用できるよう支援するため、ICT支援員を配置します。

**予算額：176.6万円**

☎学校教育課指導担当 ☎ 594-5564

特集

# 令和3年度予算の紹介

令和3年度当初予算が3月定例会市議会で可決されました。今年度、市がどれだけのお金を集めて、何にどのくらい使う予定なのか。その概要についてご説明します！

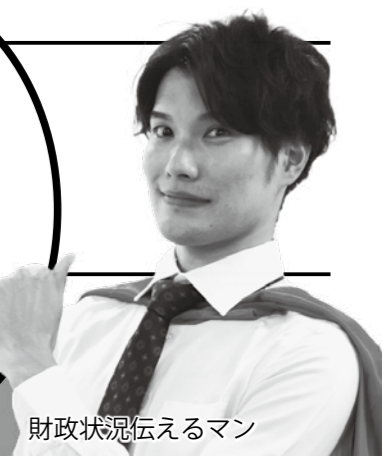

財政状況伝えるマン

## 一般会計予算の歳入歳出

**歳入**とは、北本市の収入のことを言います。市民の皆さんからいただく税金や国等からの交付金など、さまざまな方法で市はお金を集めています。この合計が、今年度、北本市が使えるお金（令和3年度予算）となります。

**歳出**とは、北本市の支出のことを言います。限られた歳入の中で、何にどのくらいお金を使うかは、年度当初から決まっています。

**令和3年度一般会計予算 214億7,818万円** ※（ ）内は前年度比較  
（前年度比10億3,918万円増）

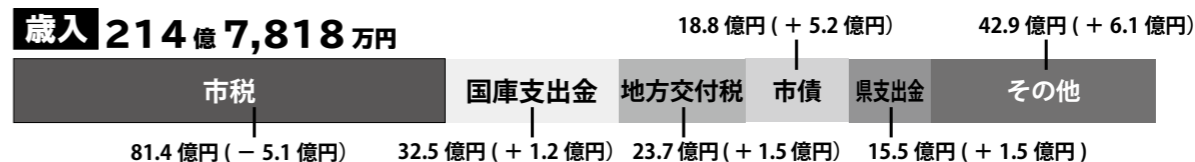

市税	皆さんが北本市に納めた税金です。
国庫支出金	皆さんが国に納めたお金の一部です。特定の目的を達成するために国から市へ交付されます。
地方交付税	皆さんが国に納めたお金の一部です。地方公共団体の財政状況に応じて国から配分されます。
市債	事業を行うために国や銀行などから借り入れるお金です。
県支出金	皆さんが県等に納めたお金の一部です。特定の目的を達成するために県から市へ交付されます。

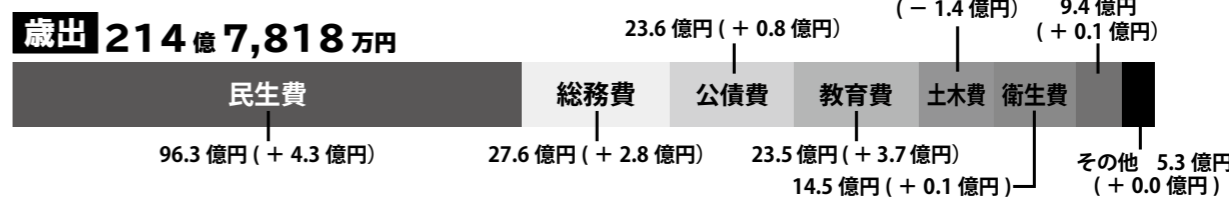

民生費	障がい者や高齢者に対する福祉、子育て支援のための経費です。
総務費	情報システム、徴税、選挙、財務事務等のお金です。
公債費	建設事業等を行うために借り入れたお金を返済するための経費です。
教育費	学校教育や生涯学習の充実、スポーツ等の振興のための経費です。
土木費	道路、橋、河川、公園の整備、維持管理等まちづくりのための経費です。
衛生費	健康で衛生的な生活環境を保つための経費です。
消防費	市民の安全を守る消防・防災活動のための経費です。

## 一人当たりの予算額

**市民一人当たりの納める市税 12万3,286円**

※令和3年1月1日現在の人口66,022人で予算額を割っています。

## 市民一人に使われる予算の内訳

民生費	14万5,818円	土木費	2万2,196円	<b>合計 32万5,318円</b> 市税を大きく上回る支出は国からの補助金等でまかなわれています。
公債費	3万5,802円	衛生費	2万1,920円	
教育費	3万5,543円	消防費	1万4,245円	
総務費	4万1,776円	その他	8,017円	

※端数処理のため内訳の足し上げと合計額が合わない場合があります



# 広報 **きたもと**



**5** 月  
2021 No.999

**特集面**

緑の季節が  
僕らを待ってる。



特集  
**令和3年度  
予算の紹介**