

【凡例】
 ※※※ ★ : アスベスト含有建材を示す

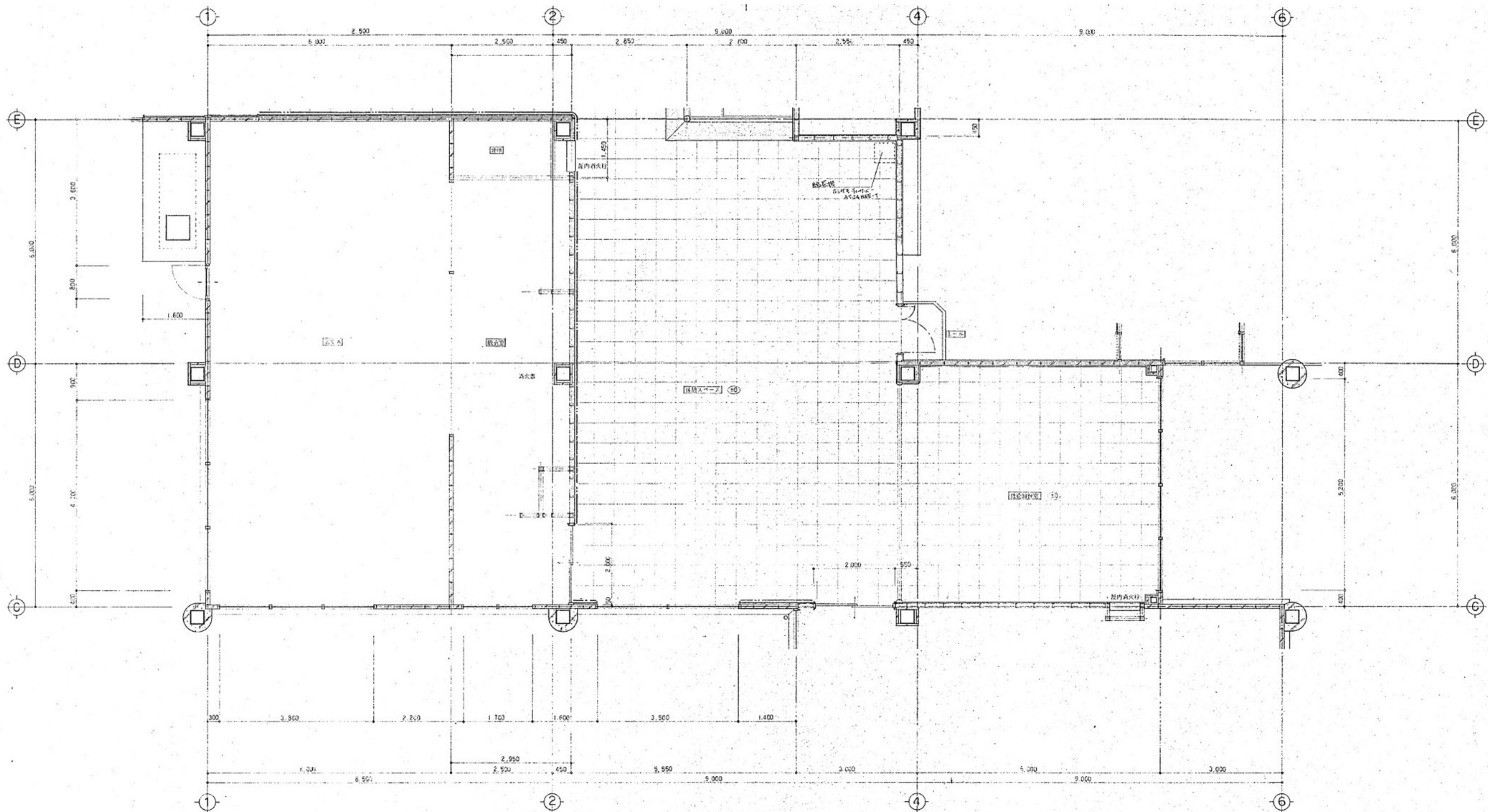

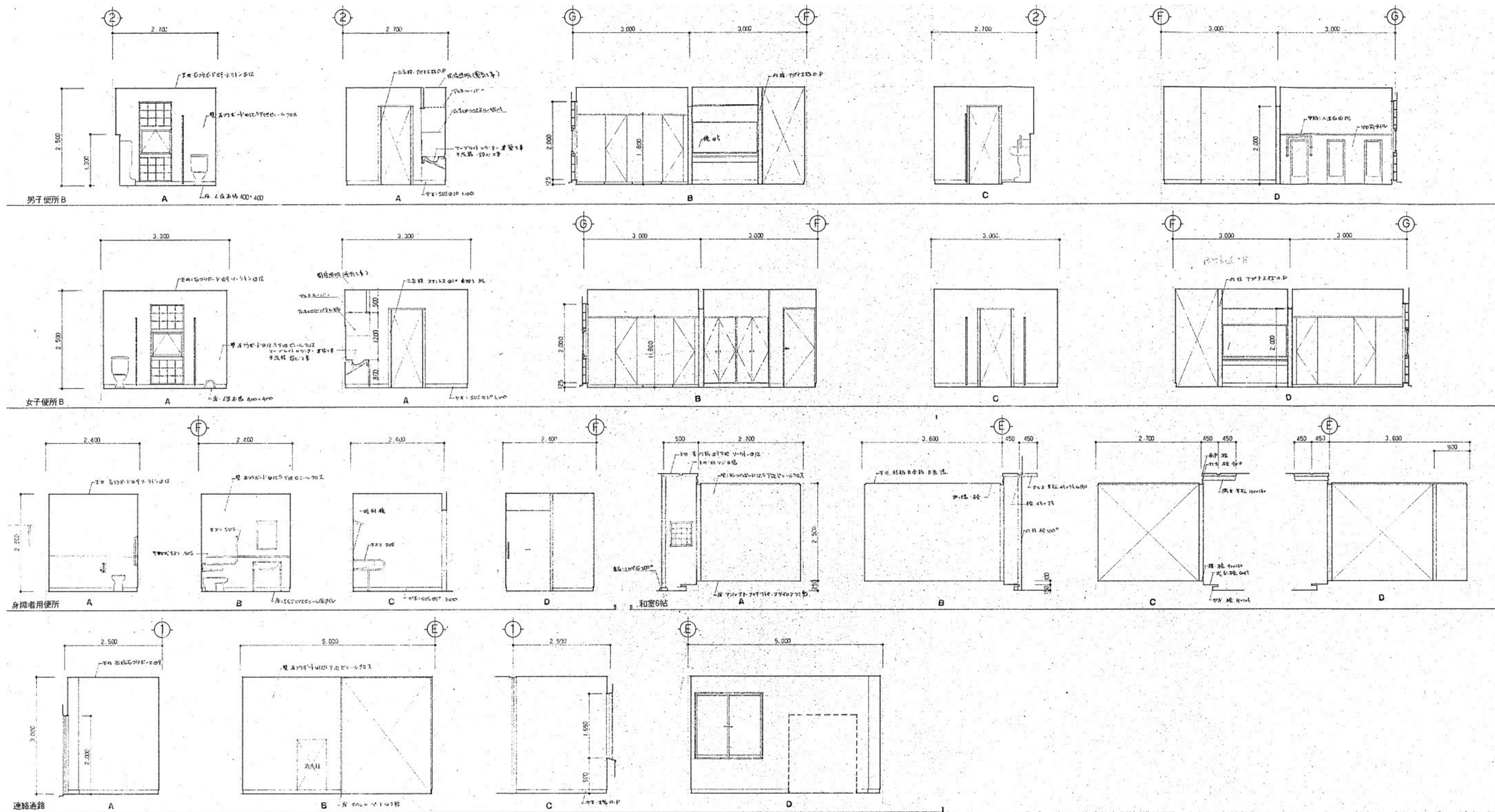

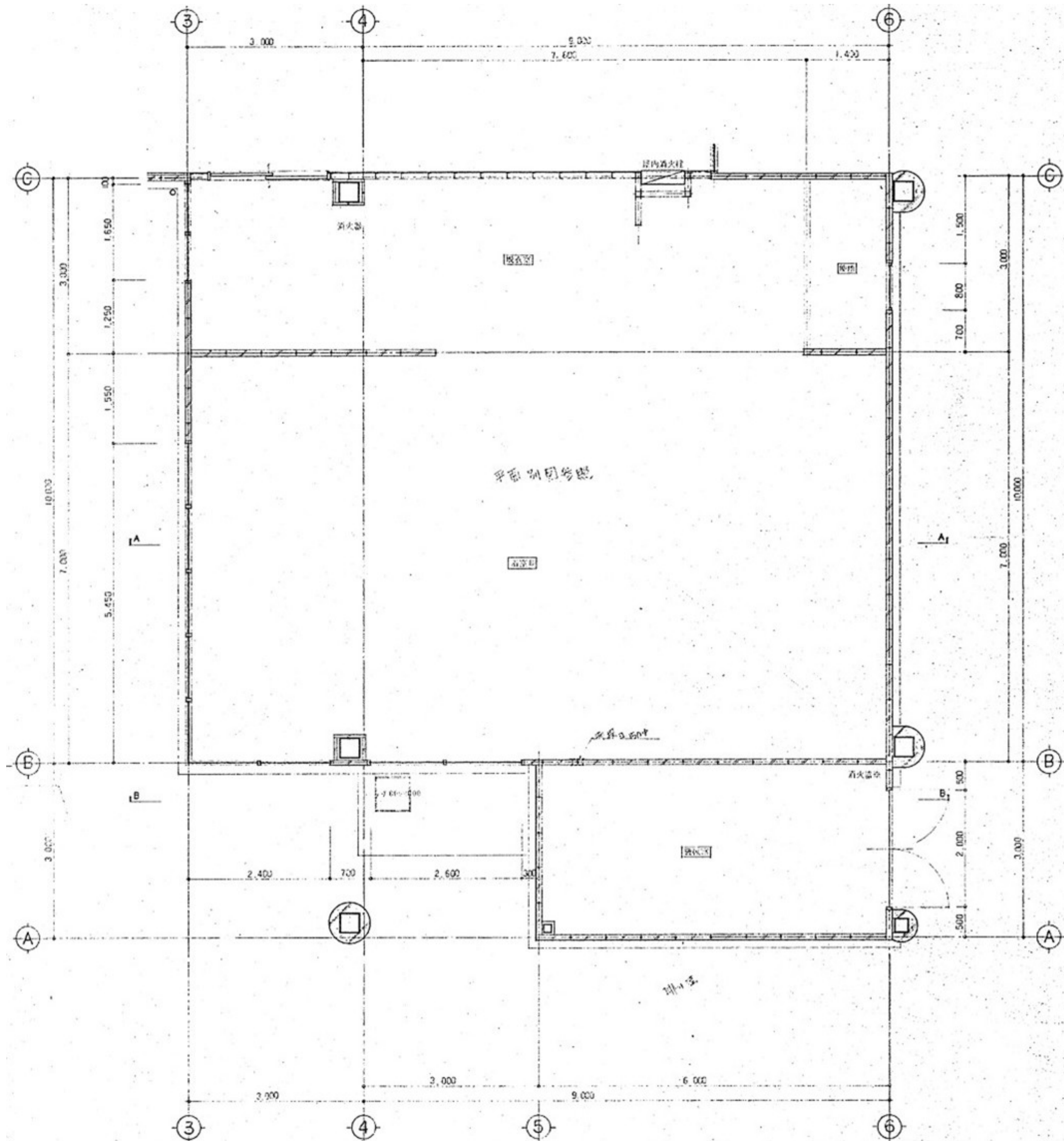

平面詳細図B S=1:50

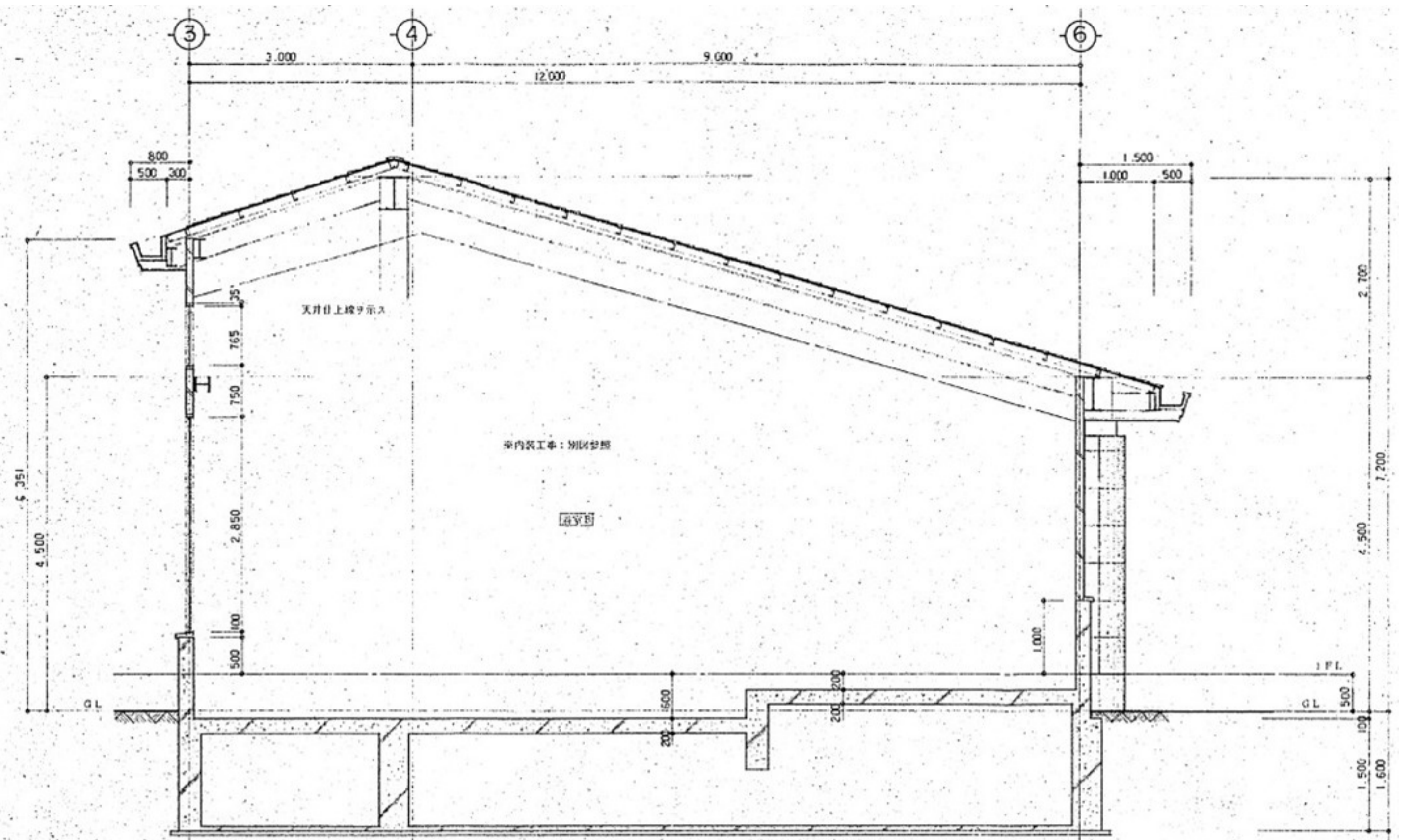

断面詳細図A S=1:50

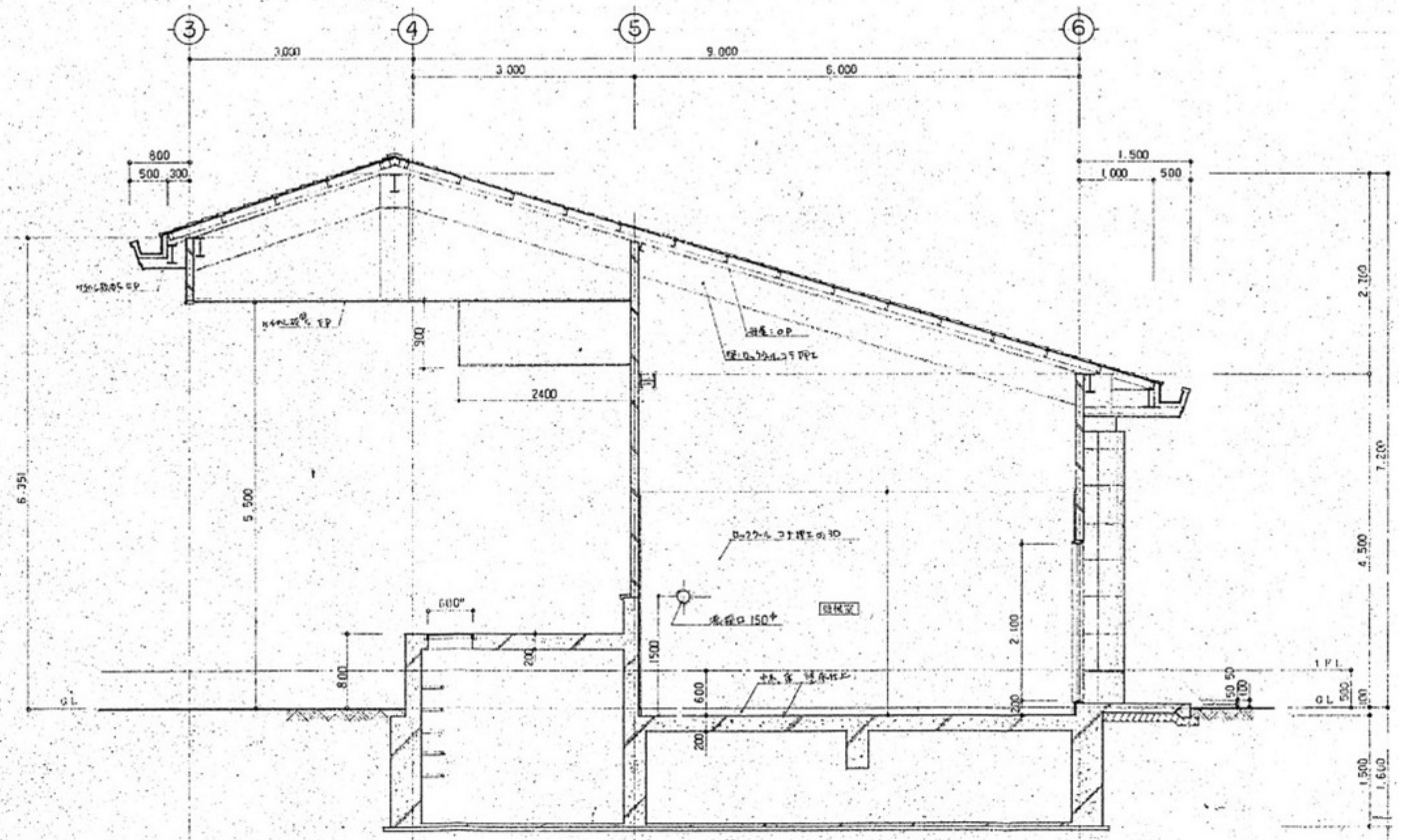

断面詳細図B S=1:50

記号 個数	AW 16		1		AW 17		1					
形状												
型式 見込	単板ガラス				単板ガラス							
材質 仕上	アルミ				アルミ							
ガラス	単板 5mm				単板 5mm							
金物	標準金物一式				標準金物一式							
取付場所	壁取付				壁取付							
備考	2015年				2015年							
記号 個数	AG 1	2	AG 2	1	AT 1	5	T 1 (P)	2 (P)	T 2	1	T 3	1
形状												
型式 見込	複層ガラス				複層ガラス				複層ガラス			
材質 仕上	アルミ				アルミ				アルミ			
ガラス	複層 5mm				複層 5mm				複層 5mm			
金物	標準金物一式				標準金物一式				標準金物一式			
取付場所	壁取付				壁取付				壁取付			
備考	2015年				2015年				2015年			
記号 個数	WD 1	1	WD 2	1	WD 3	1	WD 4	1	WD 5	1	WD 6	1
形状												
型式 見込	複層ガラス				複層ガラス				複層ガラス			
材質 仕上	アルミ				アルミ				アルミ			
ガラス	複層 5mm				複層 5mm				複層 5mm			
金物	標準金物一式				標準金物一式				標準金物一式			
取付場所	壁取付				壁取付				壁取付			
備考	2015年				2015年				2015年			
記号 個数												
形状												
型式 見込												
材質 仕上												
ガラス												
金物												
取付場所												
備考												

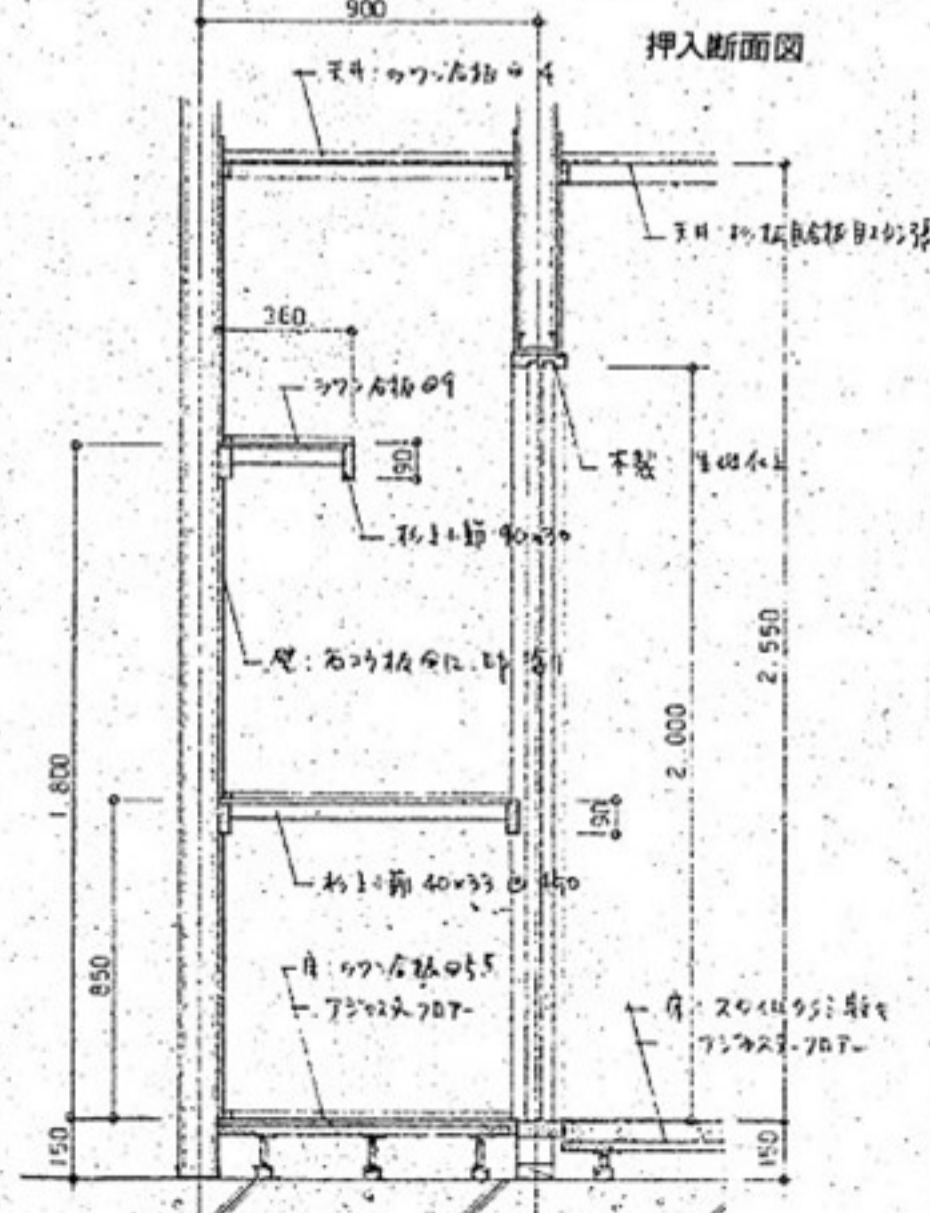
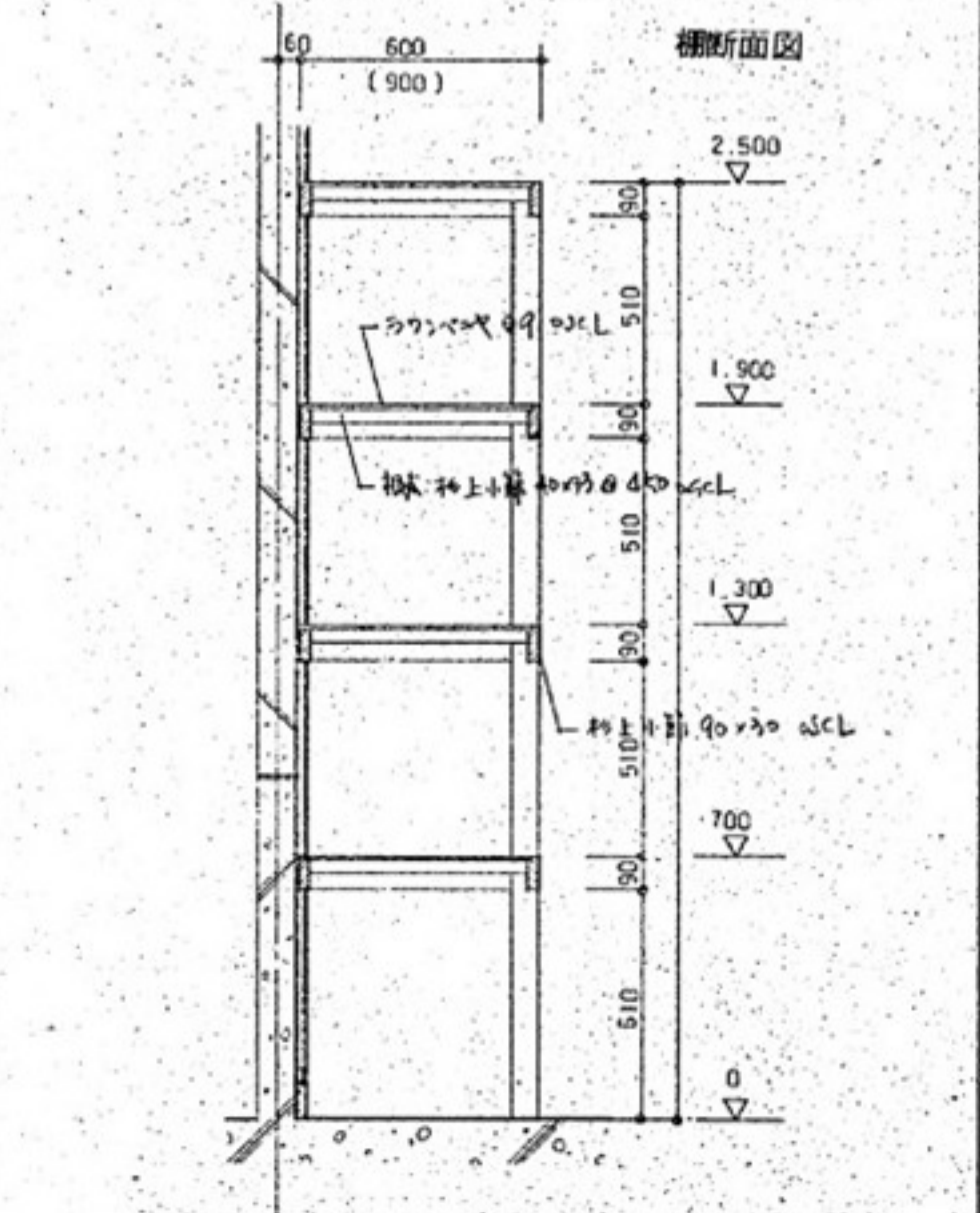
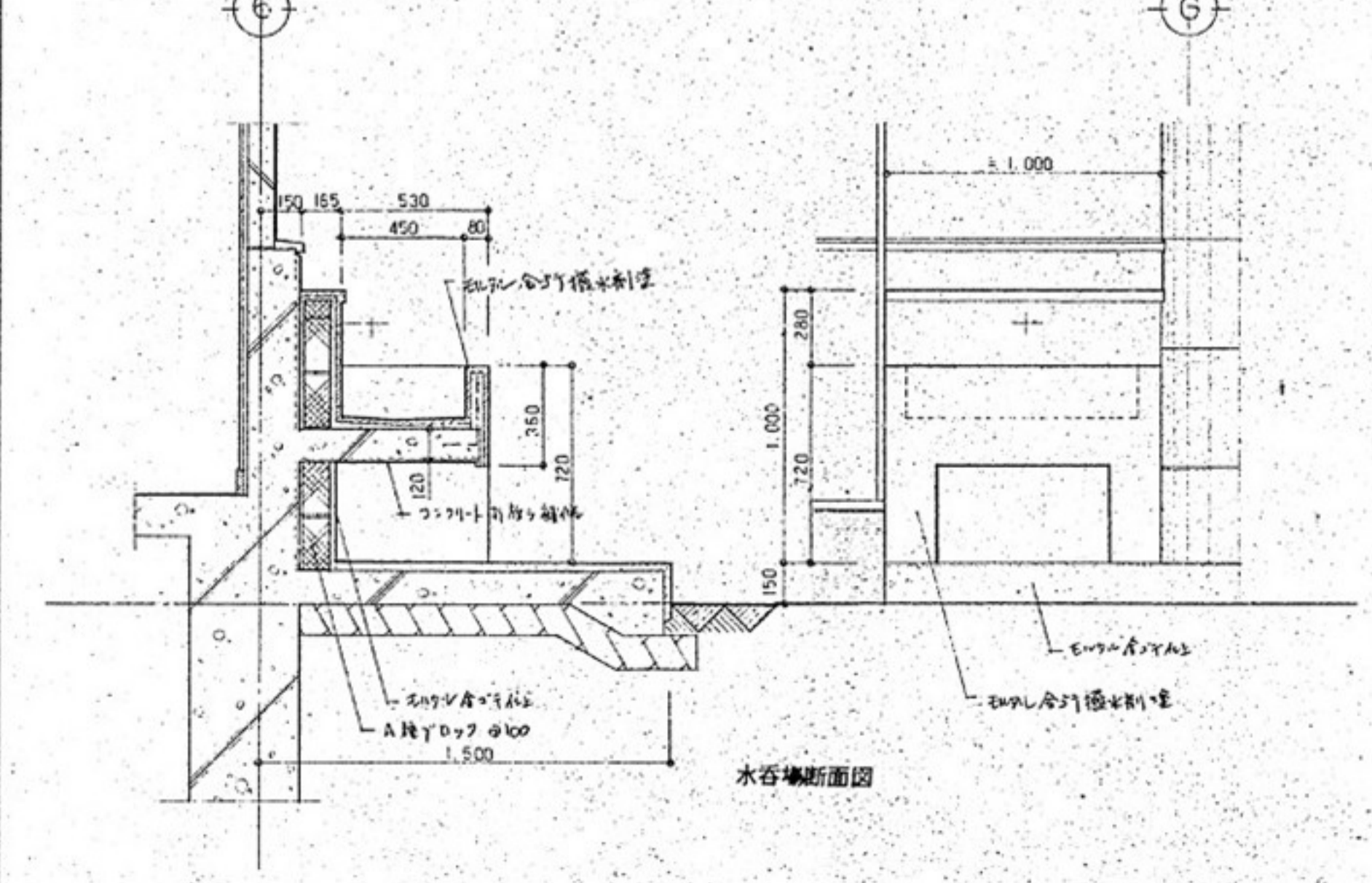
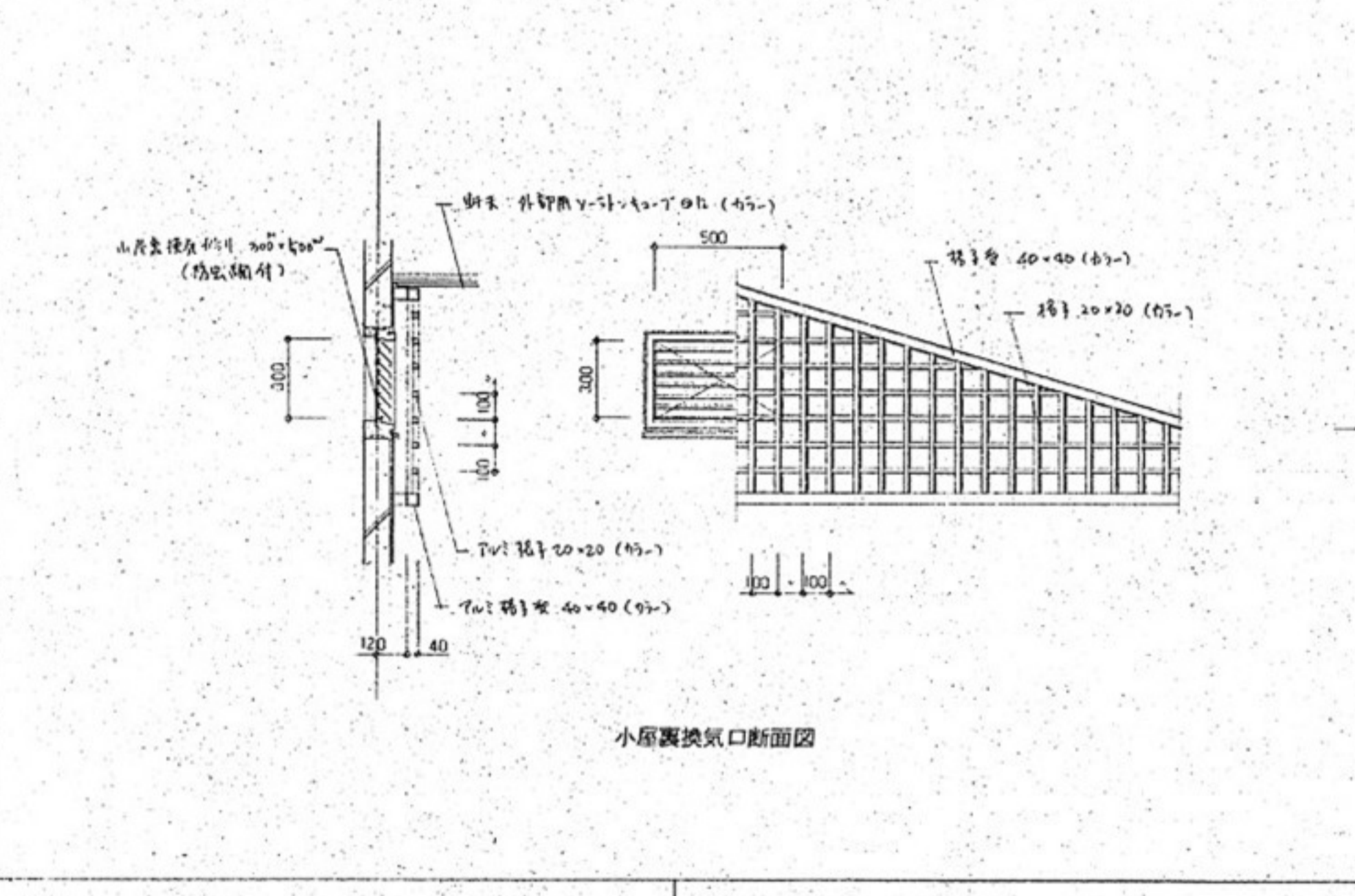
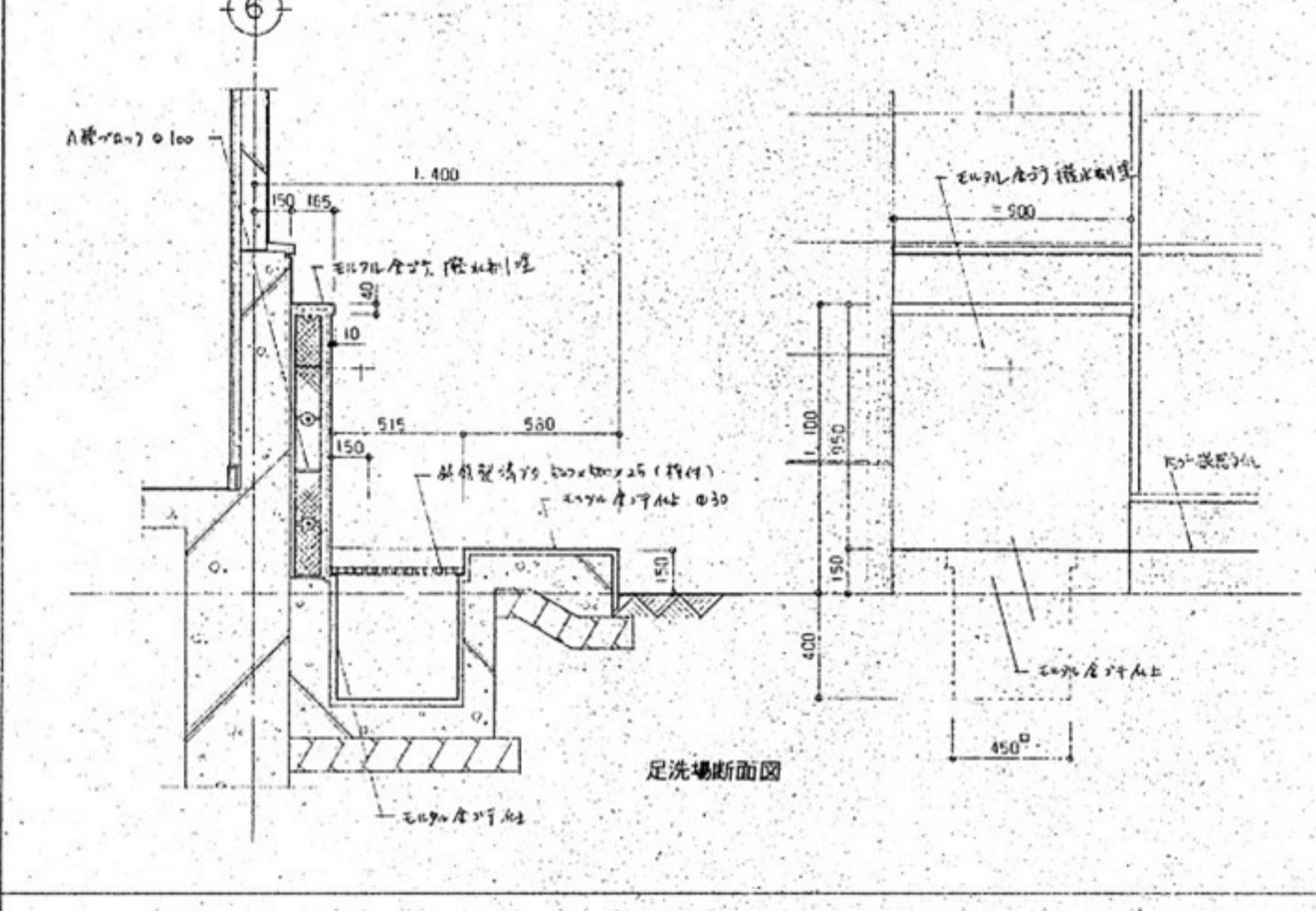
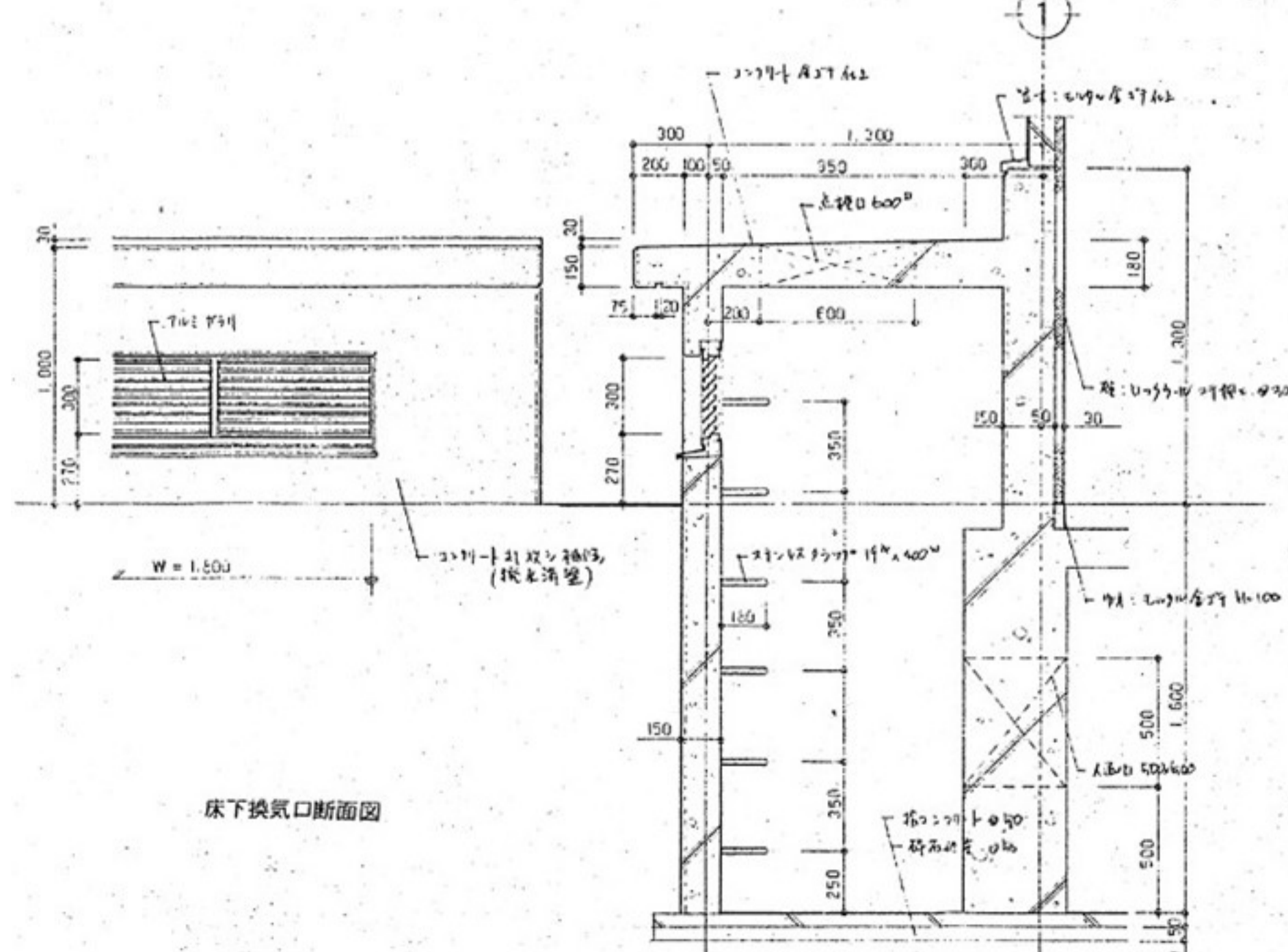
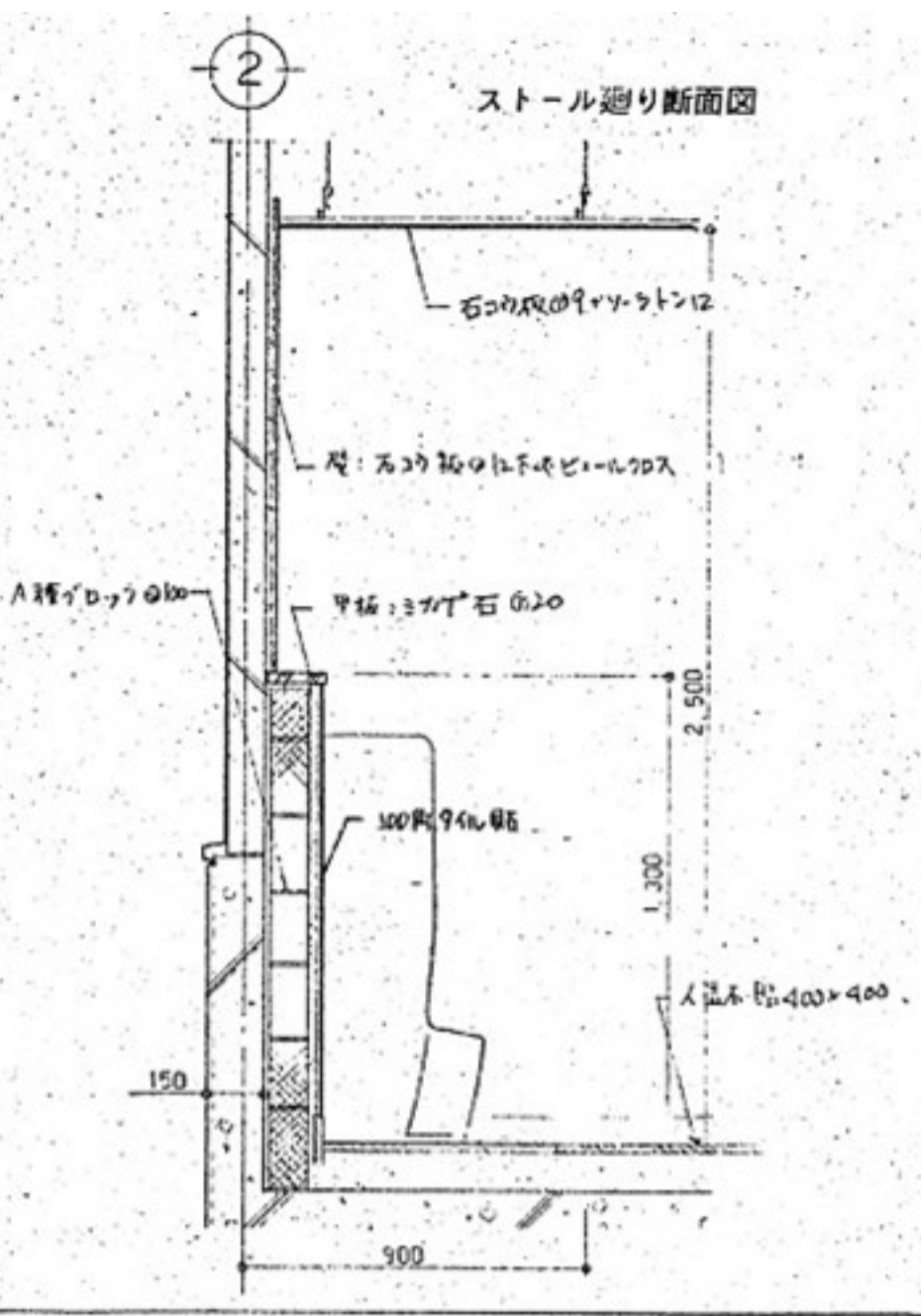
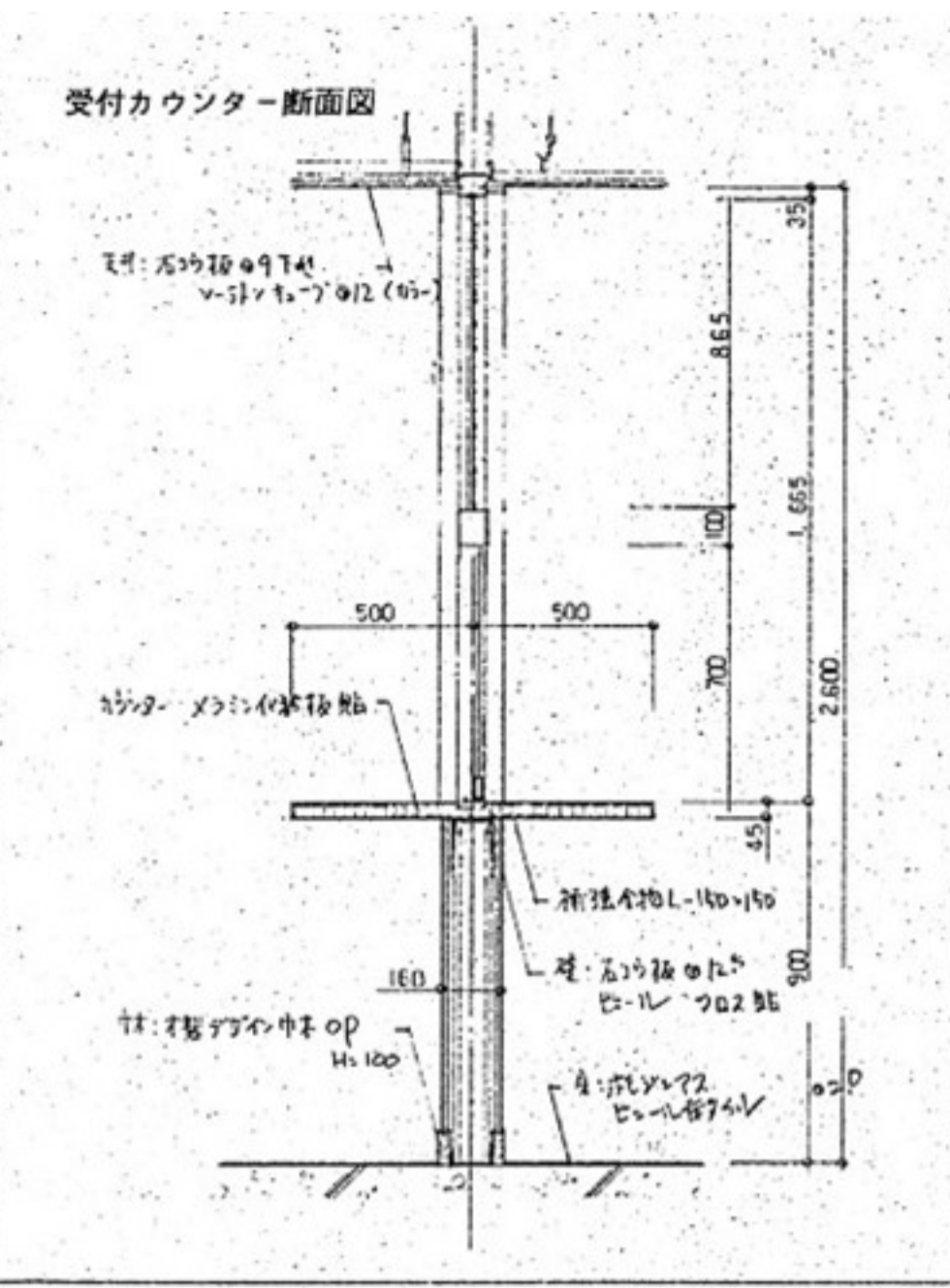
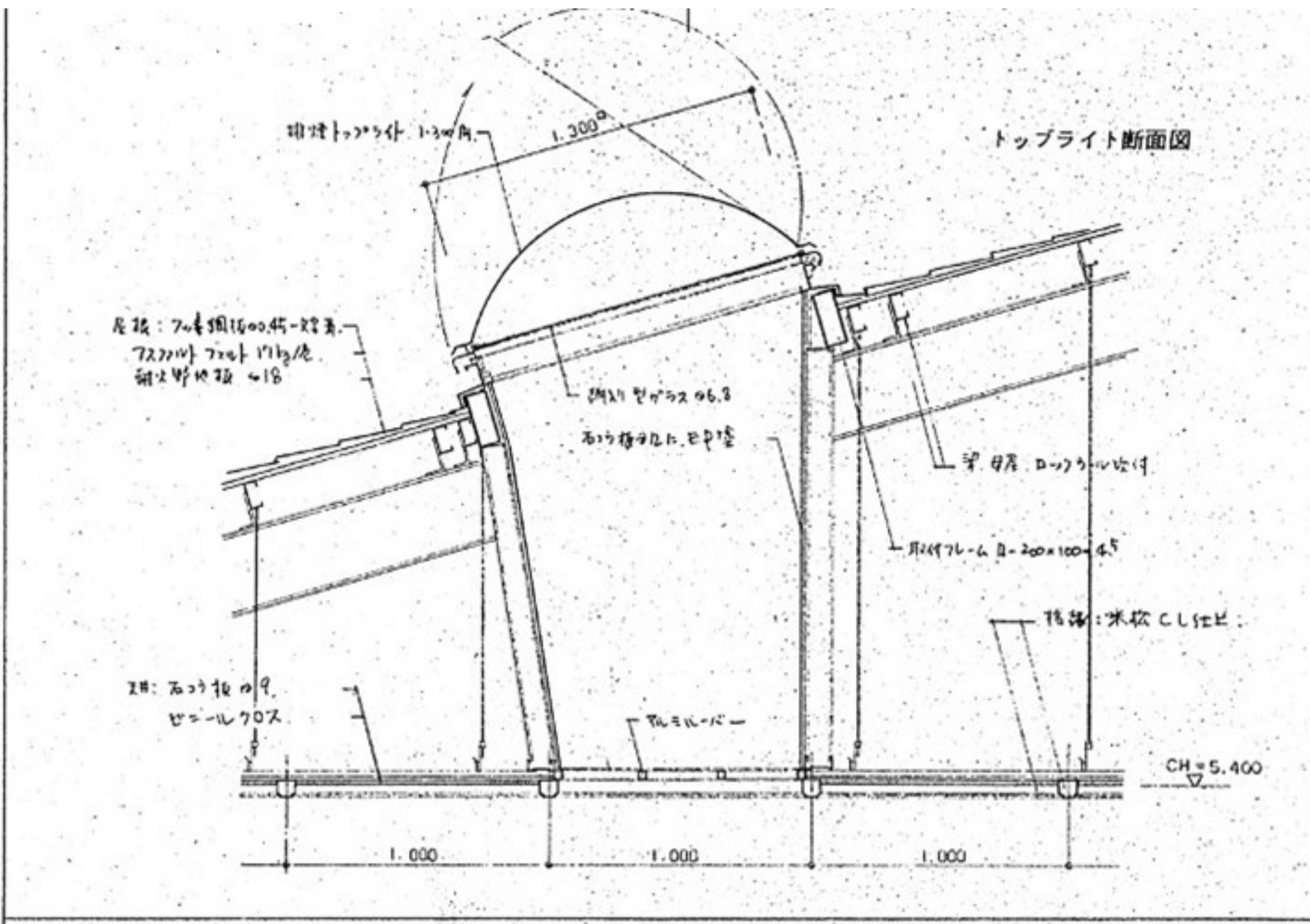
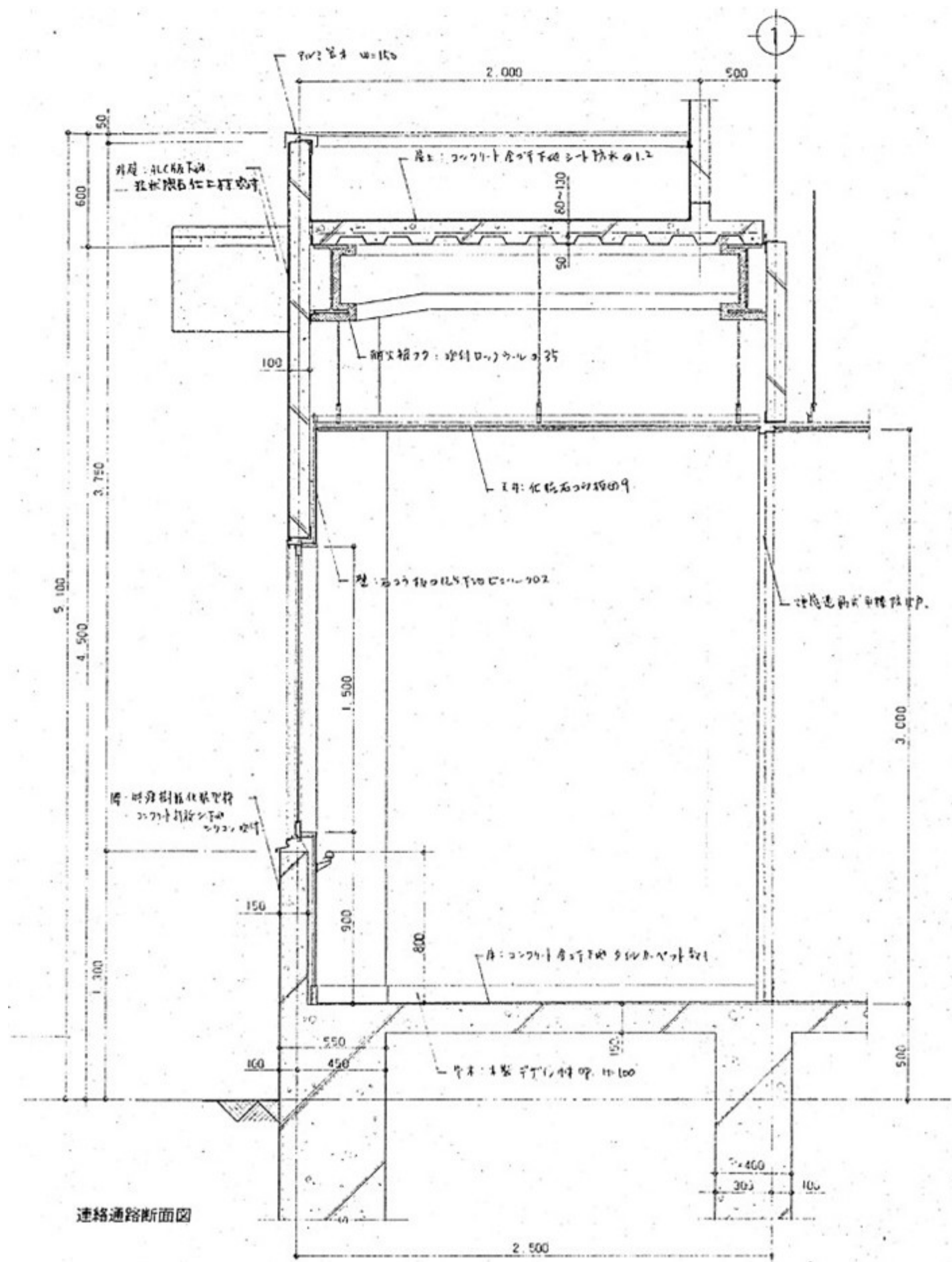

仕上表

室名	床		巾木		壁		天井			
	仕上	下地	仕上	H	仕上	下地	仕上	下地	H	
居室 A	フローリング	コンクリート	SUS	100	ビニルクロス	石膏ボード	ビニルクロス	石膏ボード	3000	
居室 B	全上	全上	全上	全上	全上	全上	全上	全上	全上	
洗面 A	フローリング	全上	全上	全上	全上	全上	全上	全上	全上	脱衣箱・洗面工事 鏡・洗面ボウル
洗面 B	全上	全上	全上	全上	全上	全上	全上	全上	全上	
水回り A	フローリング (タイル) 5.10	コンクリート アクリル防水	---	全上	全上	コンクリート ALC	全上	石膏ボード 石膏ボード	全上	タイル・化粧石 鏡・H=900 洗面ボウル
水回り B	全上	全上	---	全上	全上	全上	全上	全上	全上	
廊下 A	全上	全上	---	全上	全上	全上	全上	全上	2400	
廊下 B	全上	全上	---	全上	全上	全上	全上	全上	全上	
浴室 A	---	全上	---	---	---	---	---	---	---	---
浴室 B	全上	全上	---	---	---	---	---	---	---	---
脱衣 A	---	全上	---	---	---	---	---	---	---	---
脱衣 B	全上	全上	---	---	---	---	---	---	---	---
洗面 A	---	全上	---	---	---	---	---	---	---	---
洗面 B	全上	全上	---	---	---	---	---	---	---	---

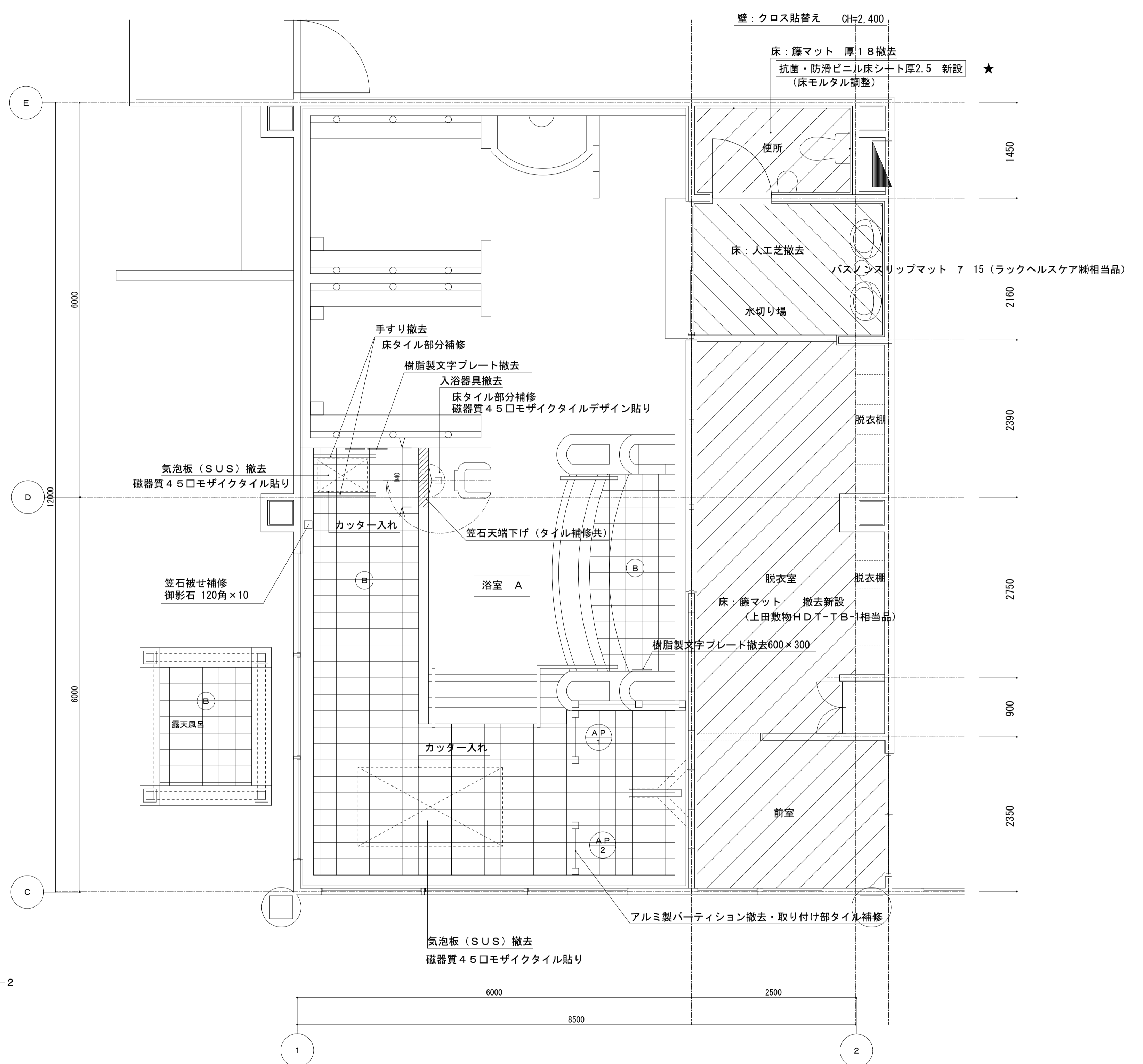
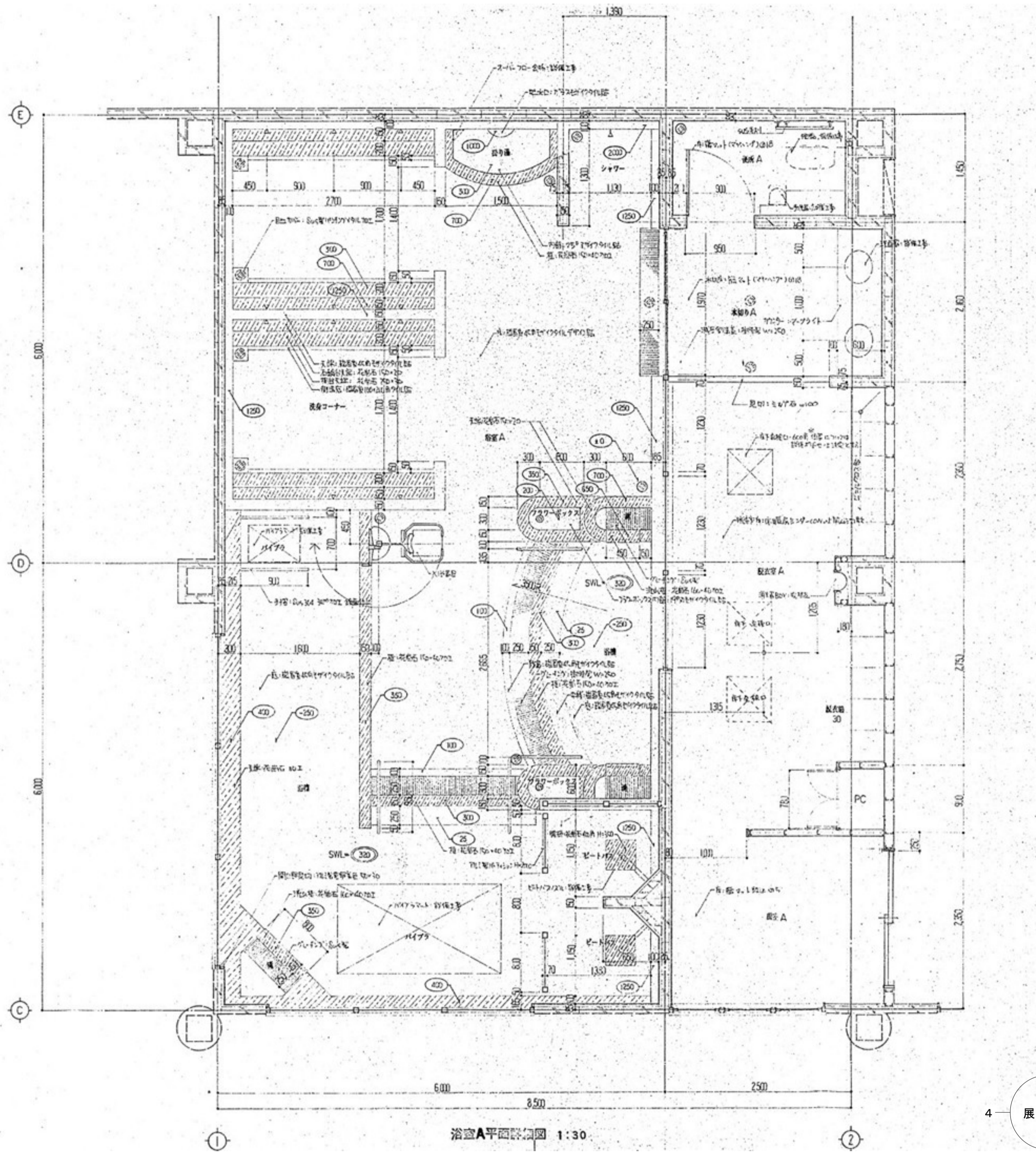

【凡例】
 ※※※ ★ : アスベスト含有建材を示す

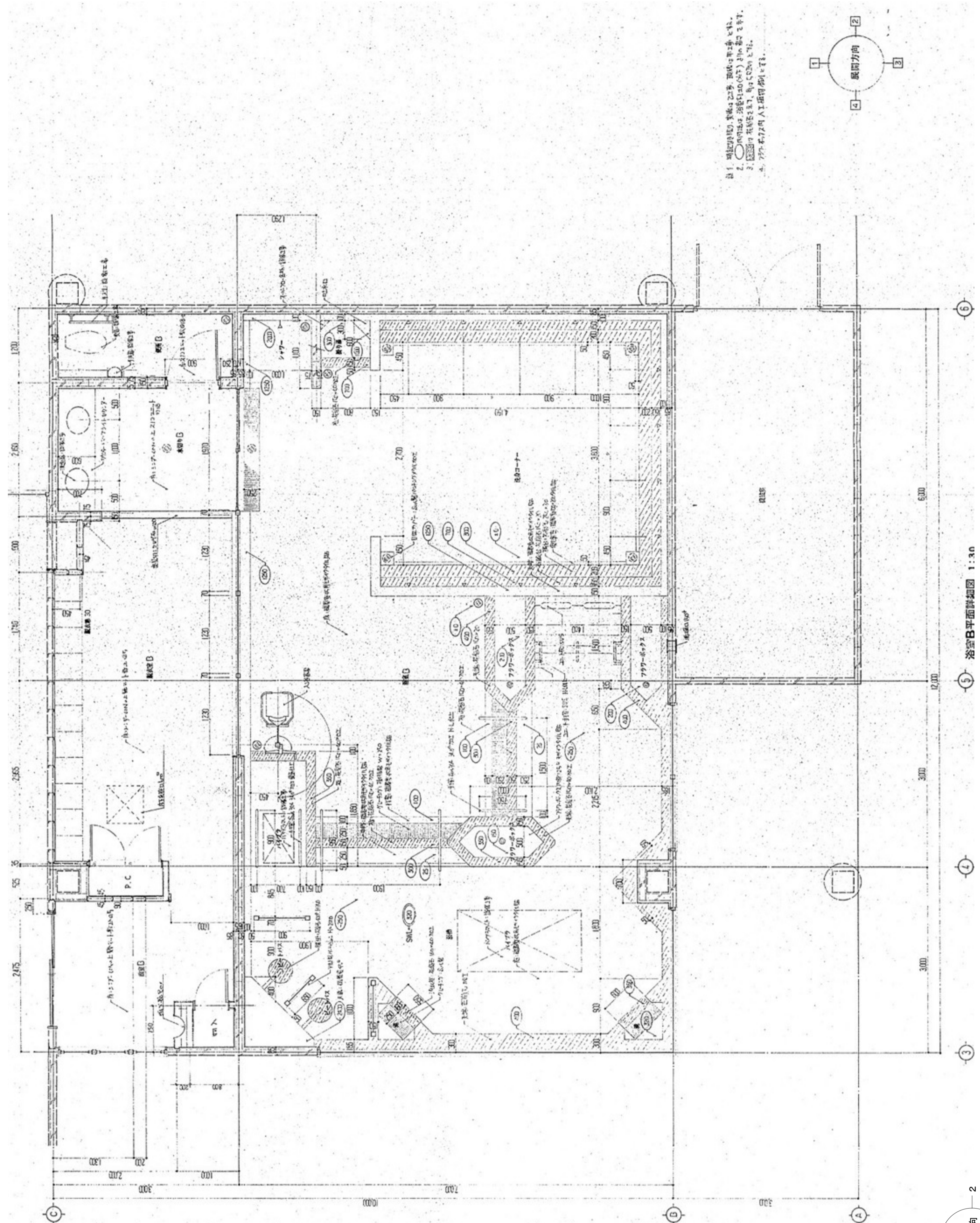

1. 換気扇の取付位置を調整する。
 2. 換気扇の取付位置を調整する。
 3. 換気扇の取付位置を調整する。
 4. 換気扇の取付位置を調整する。

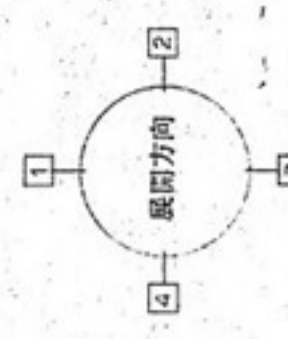

浴室B平面詳細図 1:30

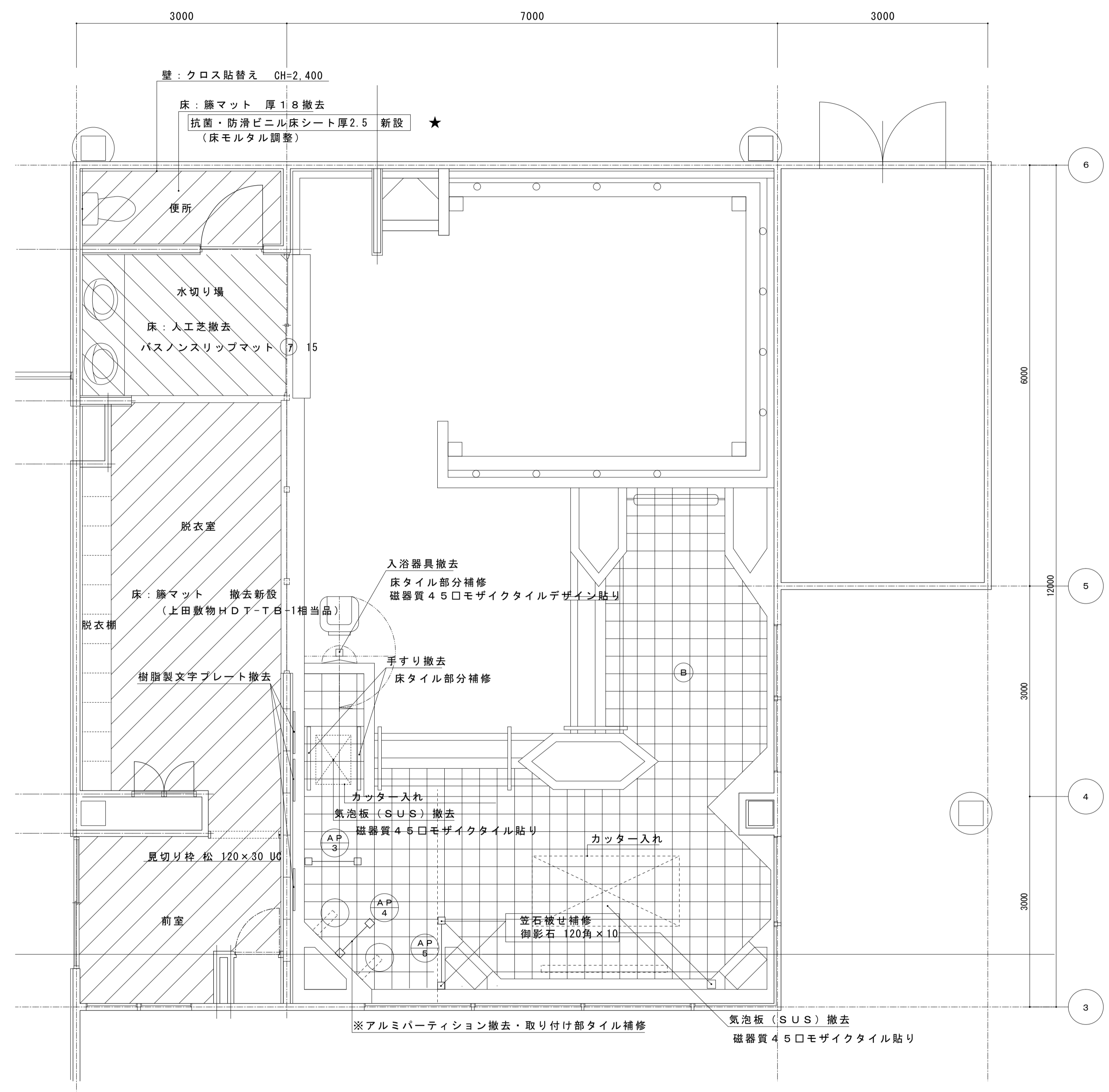

浴室B平面詳細図 (改修時) S=1/40

B : 磁器質45口モザイクタイル目地補修
 ※※※ ★ : アスベスト含有建材を示す

- 凡例
- : タイル目地補修範囲
 - : 床仕上げ改修範囲

【凡例】
 ※※※ ★ : アスベスト含有建材を示す

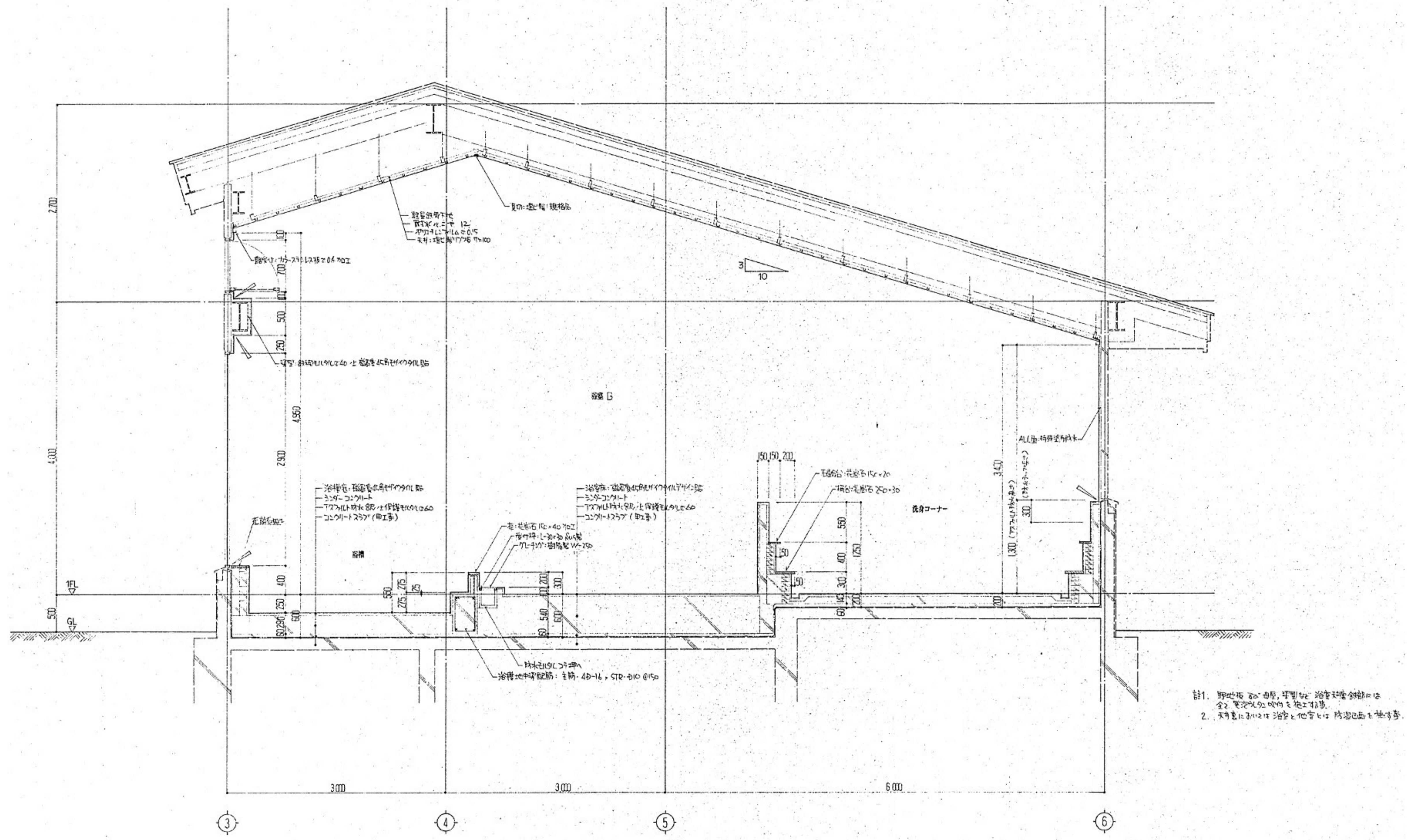

註1. 取付板 20mm厚、半型仕、浴室床面合板には
 全2層仕込み吹付を施工する。
 2. 天井裏に引込けは浴室と他室とは防湿包を施工する。

浴室B断面詳細図 1:30

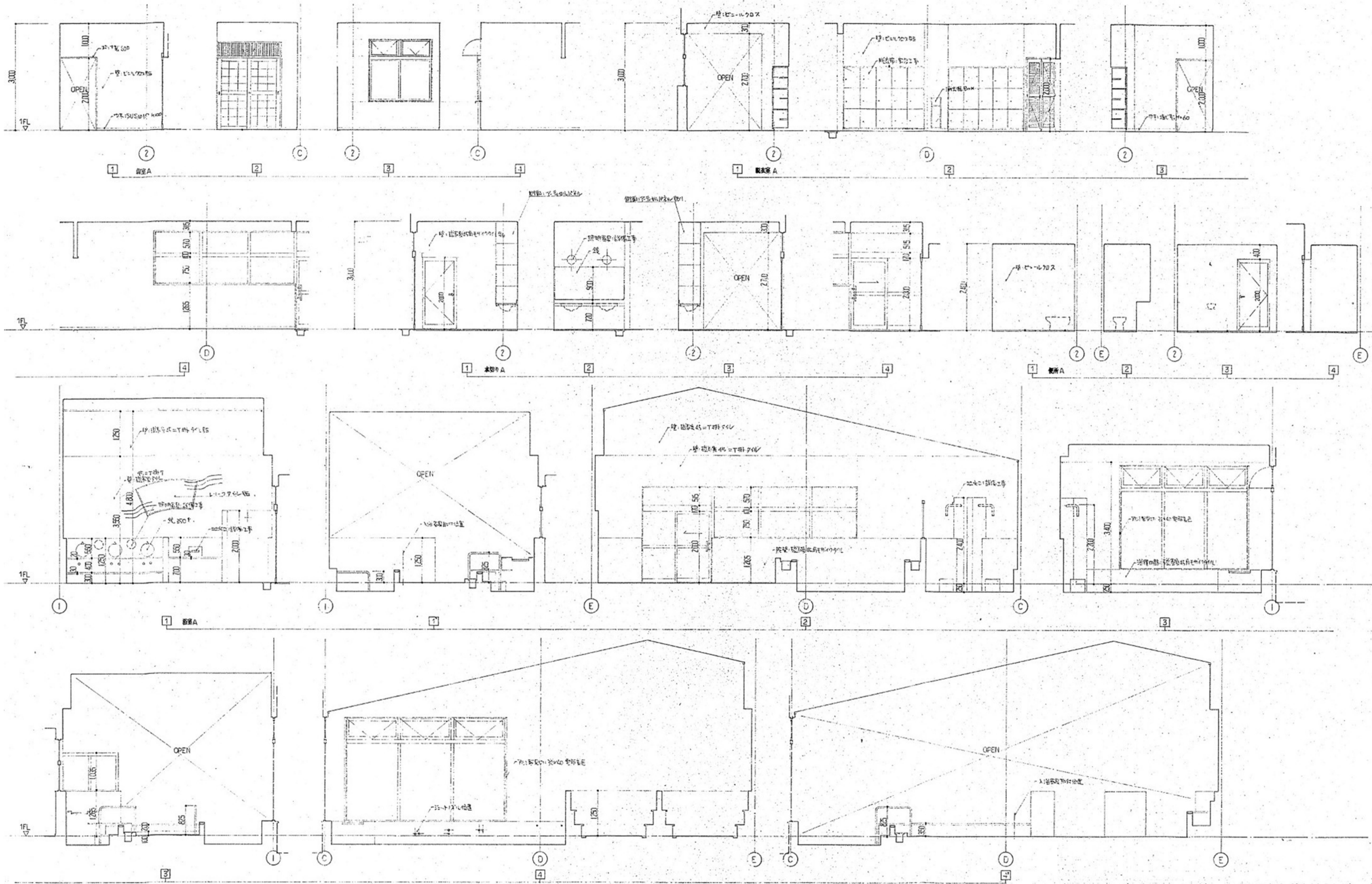

展開図 1 1:50

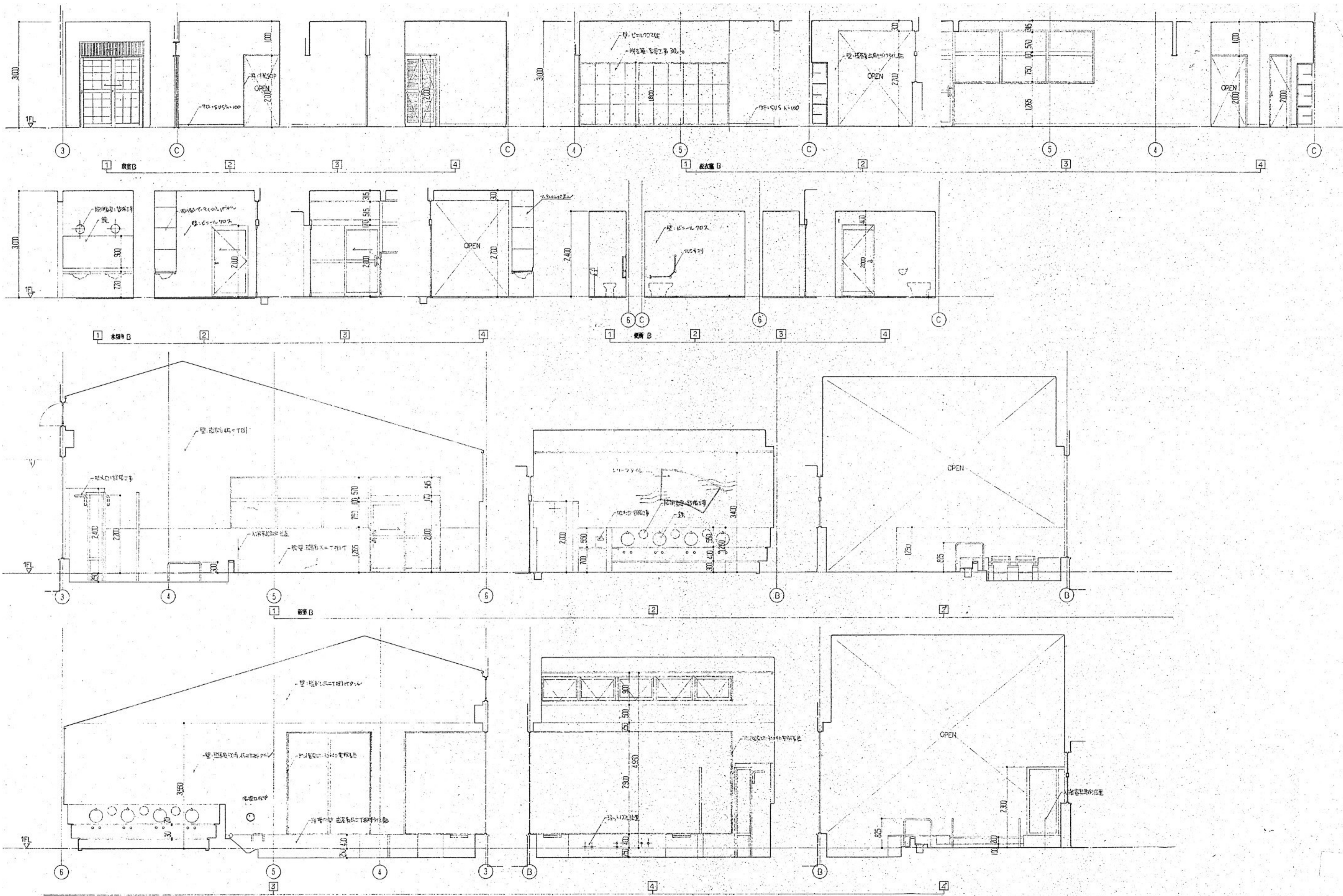

展開図2 1:50

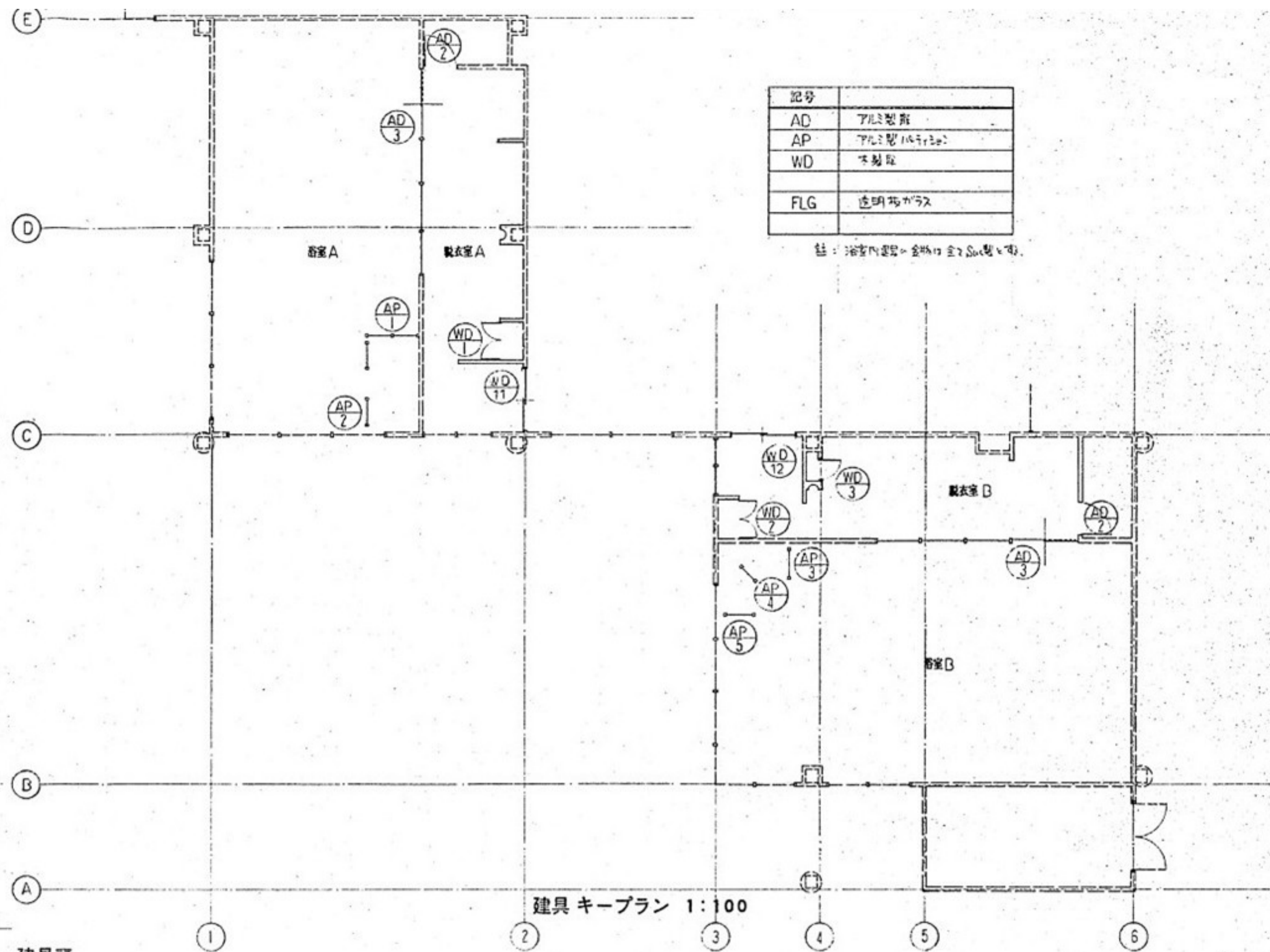

記号	
AD	アルミ製扉
AP	アルミ製パナシオン
WD	木製扉
FLG	透明ガラス

註：浴室内扉は全開口金具を以て取付。

建具キープラン 1:100

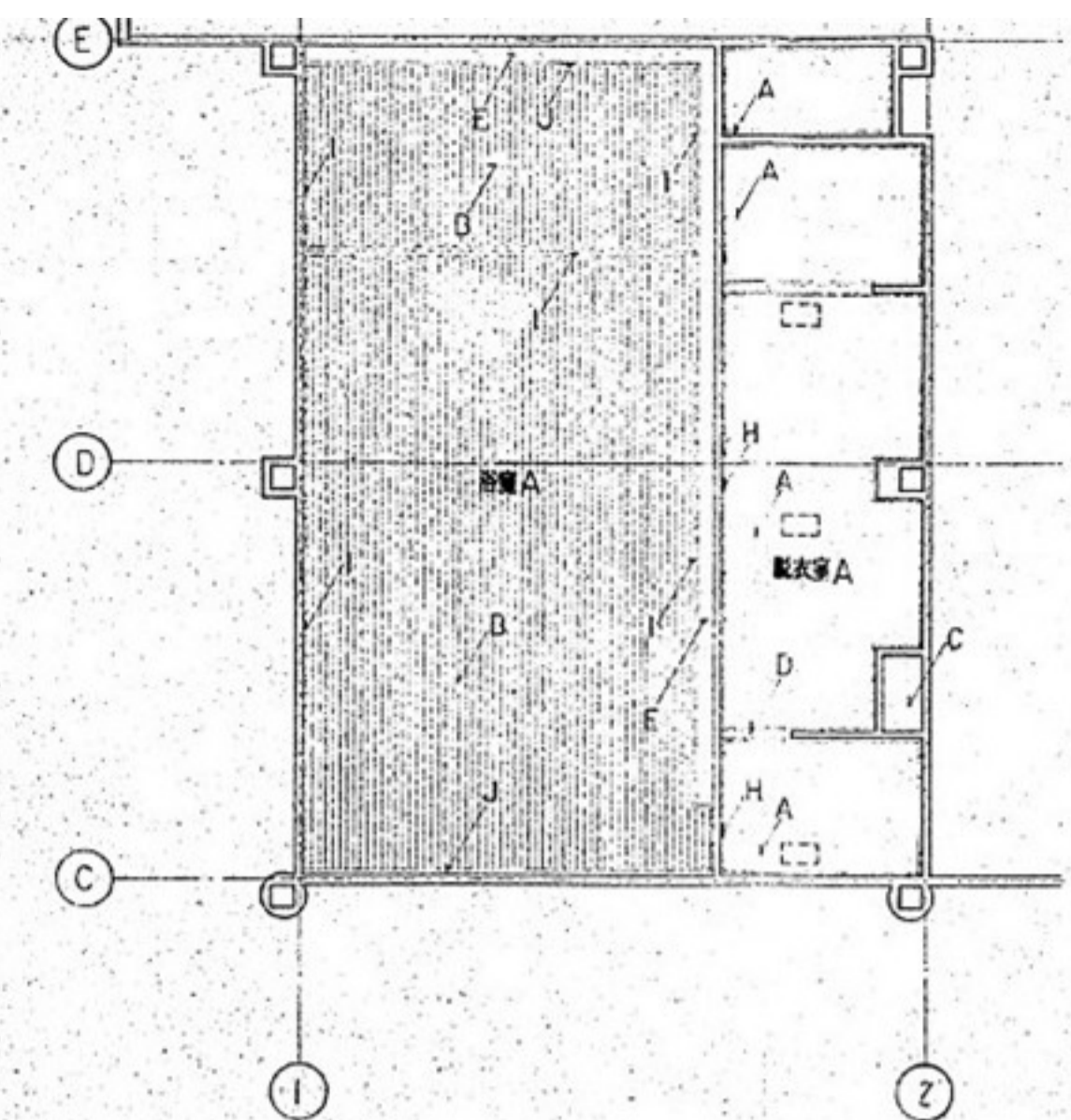

天井伏図 1:100

仕上表

記号		記号	
A	ビニルクロス	H	塩ビ製 両床 (現場品)
B	塩ビ製リブ付 フラクション	I	塩ビ製 両床 (現場品)
C	木製扉 透明ガラス	J	露骨：ガラスパネリ付 現場加工
D	木製扉 SOP	K	
E	樹脂製 45°T 両開き扉	L	
F		M	
G		N	

□ 全開口金具 現場品

建具表

記号	型式	仕様	数量	場所	数量	仕様	数量	場所	数量	仕様	数量
WD	11	不取引込扉	2	出入口	2	不取引込扉	2	出入口	2	不取引込扉	2
WD	12	不取引込扉	40	洗面	40	不取引込扉	40	洗面	40	不取引込扉	40
AD	2	アルミ製 両開き扉	2	浴室	2	アルミ製 両開き扉	2	浴室	2	アルミ製 両開き扉	2
AD	3	アルミ製 ラマ 両開き 片引き 1127-70扉	100	洗面	100	アルミ製 ラマ 両開き 片引き 1127-70扉	100	洗面	100	アルミ製 ラマ 両開き 片引き 1127-70扉	100
AP	1	アルミ製 パナシオン	1	洗面	1	アルミ製 パナシオン	1	洗面	1	アルミ製 パナシオン	1
AP	2	全左	70	洗面	70	全左	70	洗面	70	全左	70
WD	1	木製 両開き 片引き	36	浴室	36	木製 両開き 片引き	36	浴室	36	木製 両開き 片引き	36
WD	2	全左	36	浴室	36	全左	36	浴室	36	全左	36
WD	3	木製 片開き フラクション	36	洗面	36	木製 片開き フラクション	36	洗面	36	木製 片開き フラクション	36
WD	4	全左	36	洗面	36	全左	36	洗面	36	全左	36

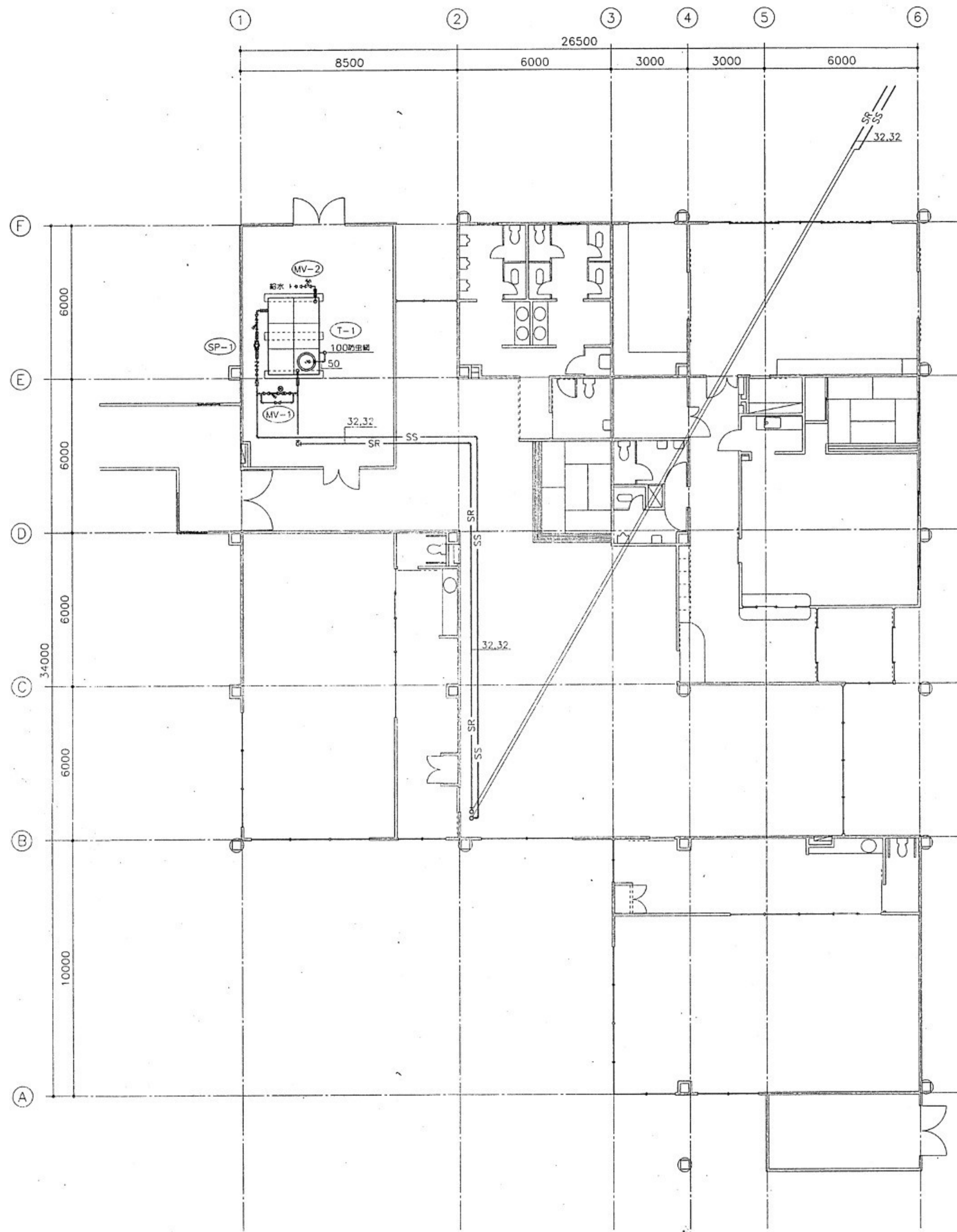

1階平面図 S=1:100

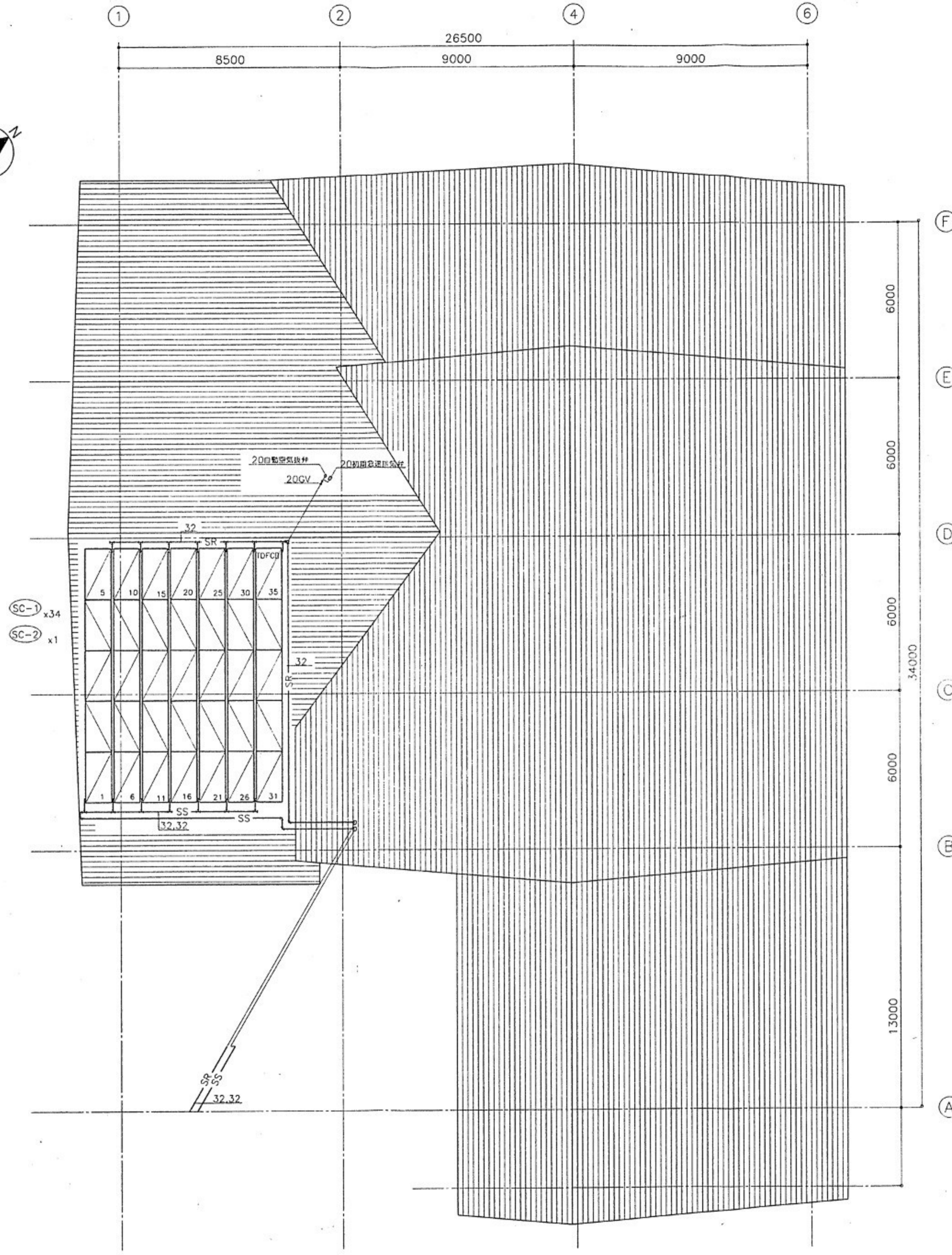

屋根平面図 S=1:100

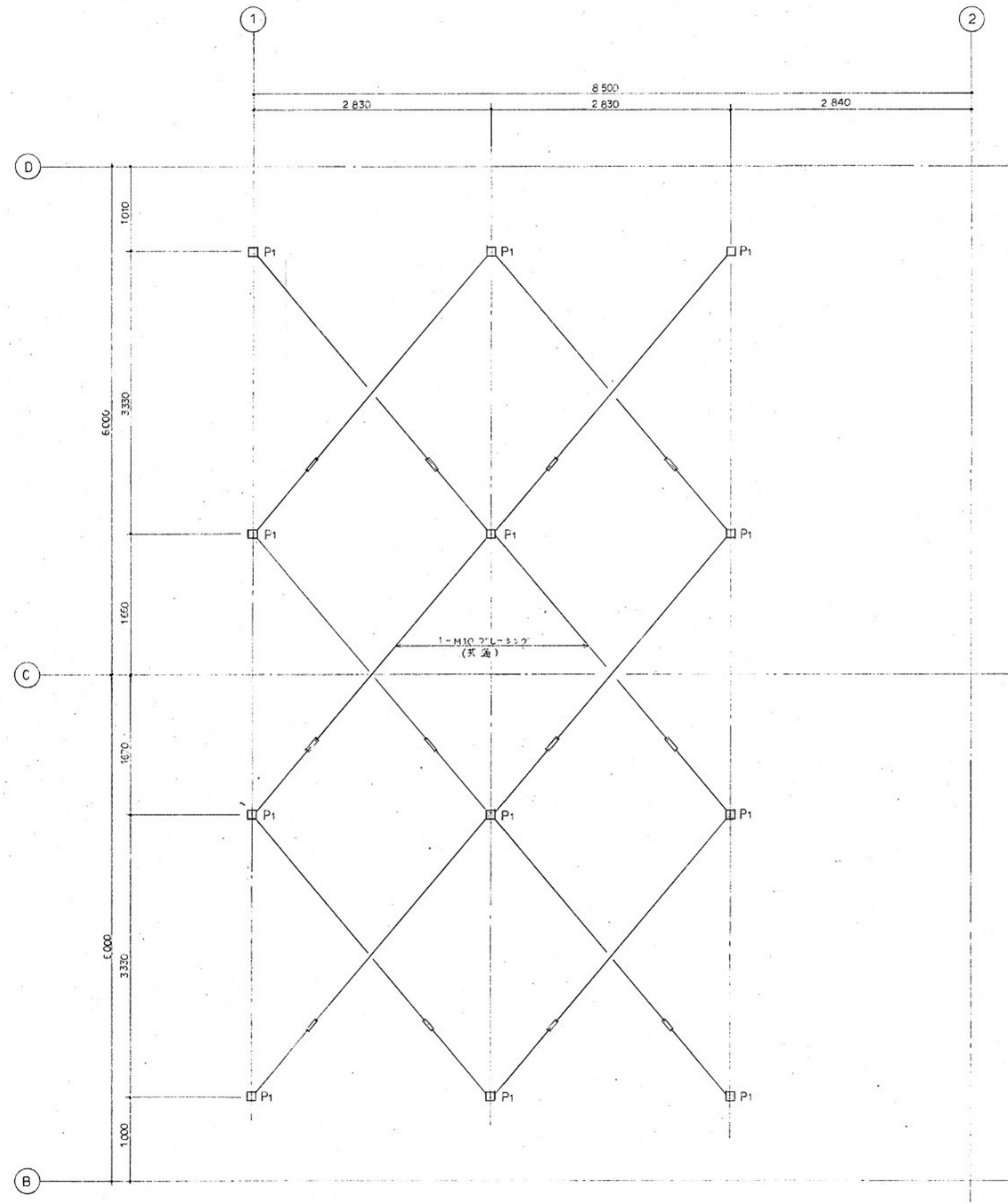

フレッシング平面図 S = 1/30

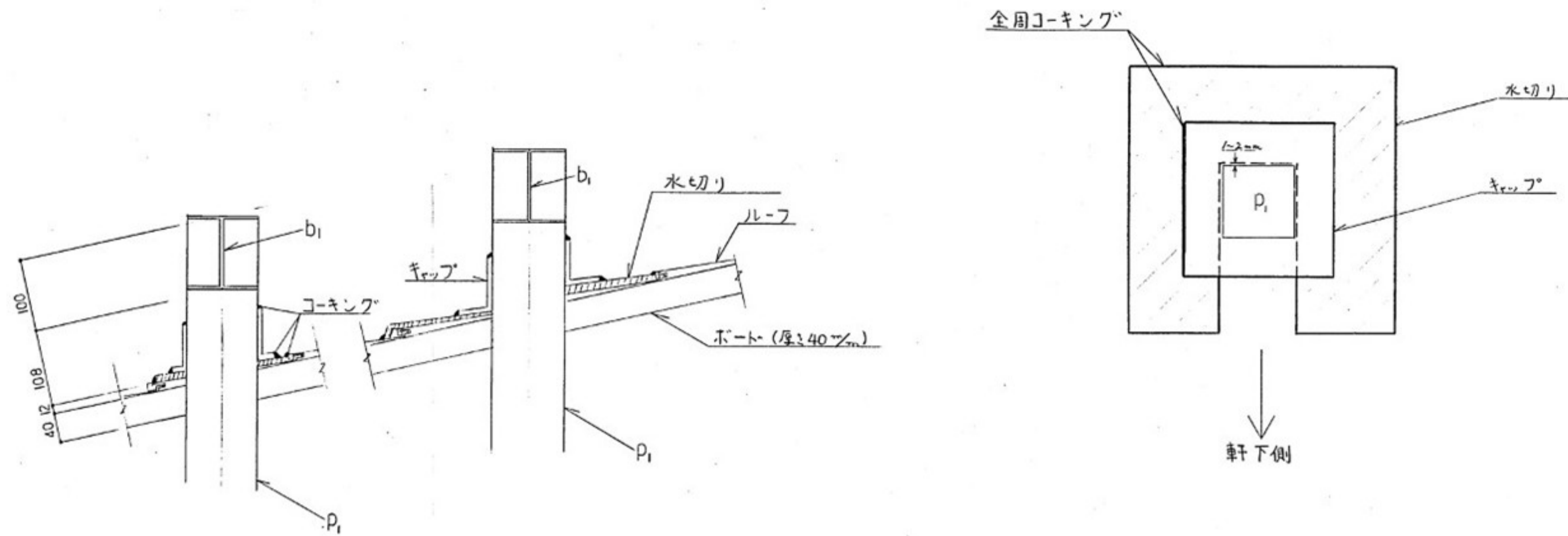

柱 P₁ 雨どい付き図 NOSCALE

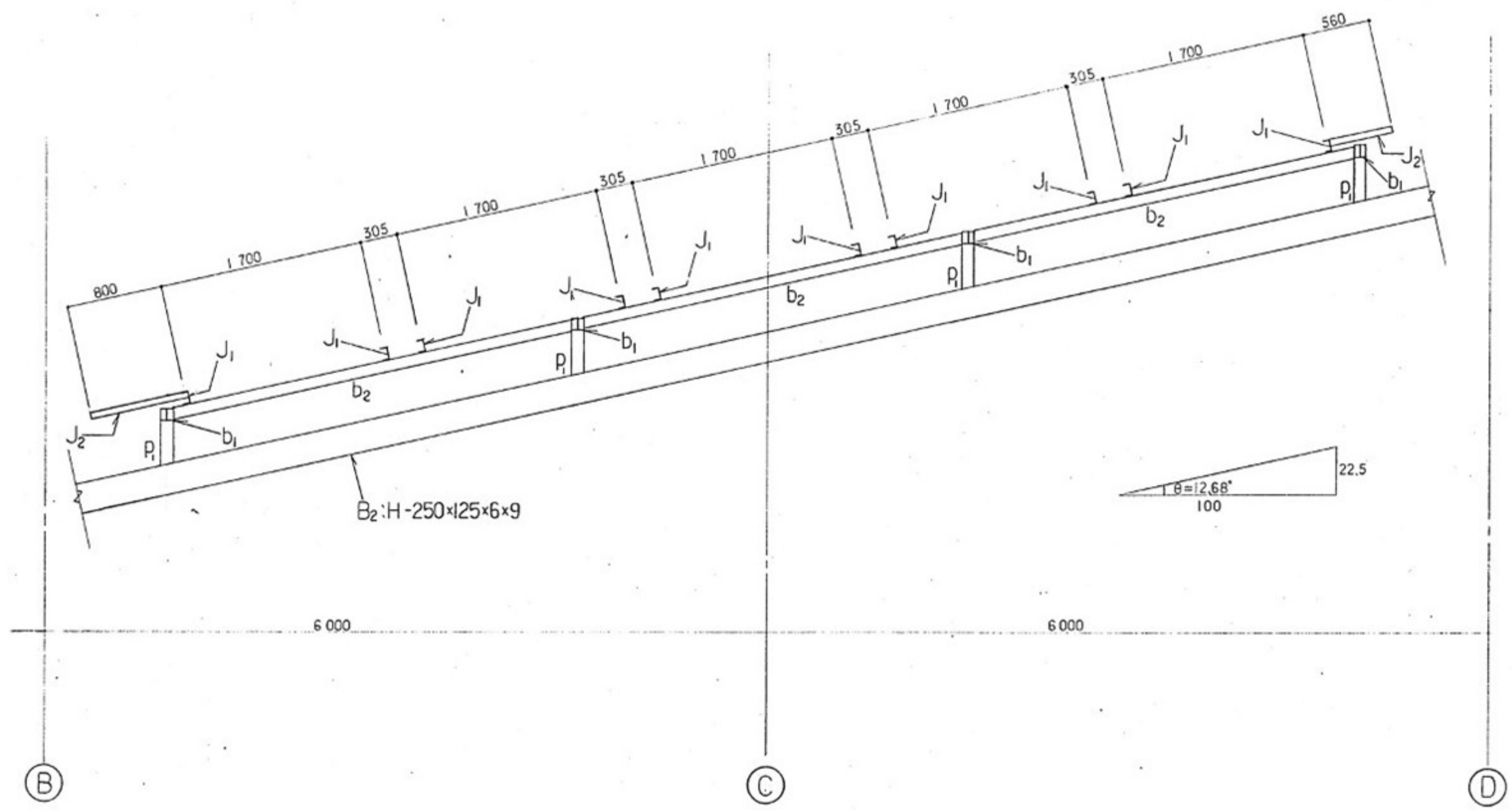

断面図 $s=1/30$

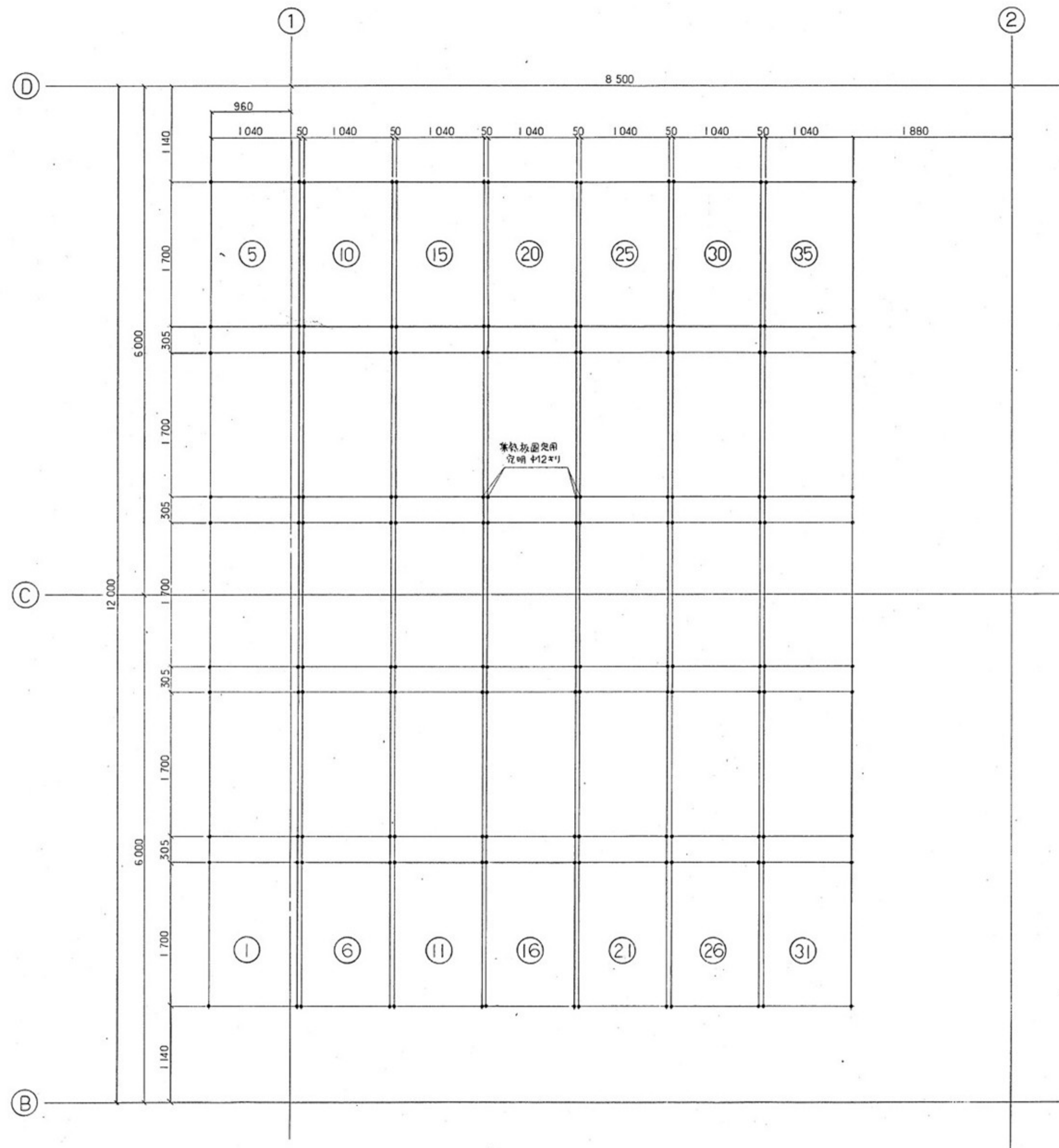

集熱板(パネル)固定用穴位置図 S=1/30
 (集熱板設置枚数 7列x5枚 = 35枚)

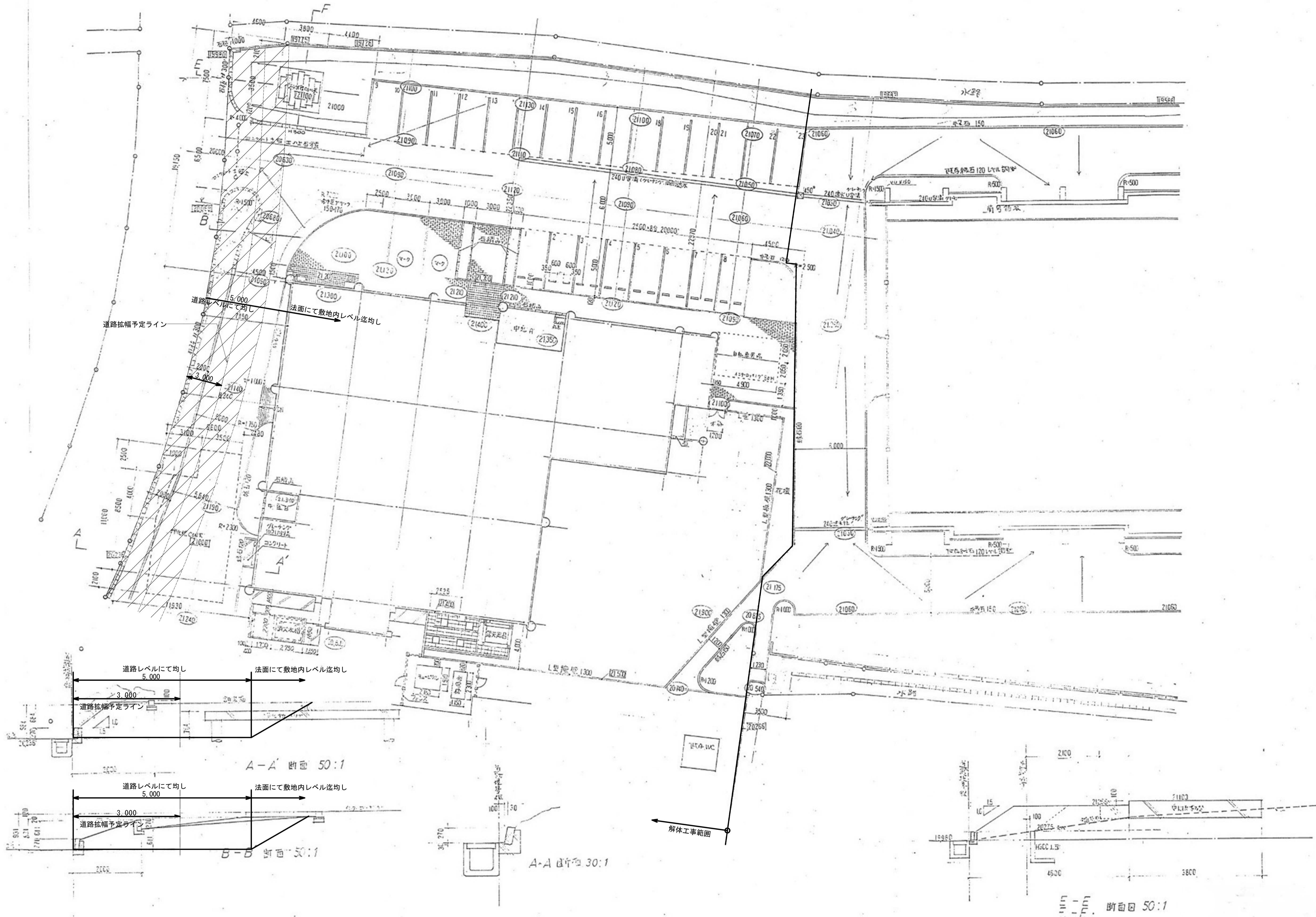

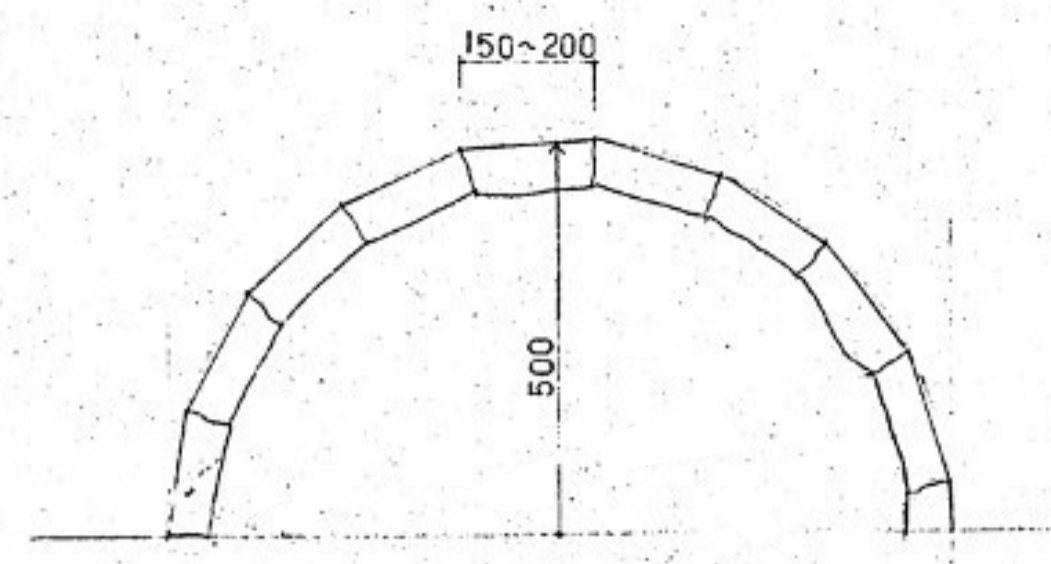
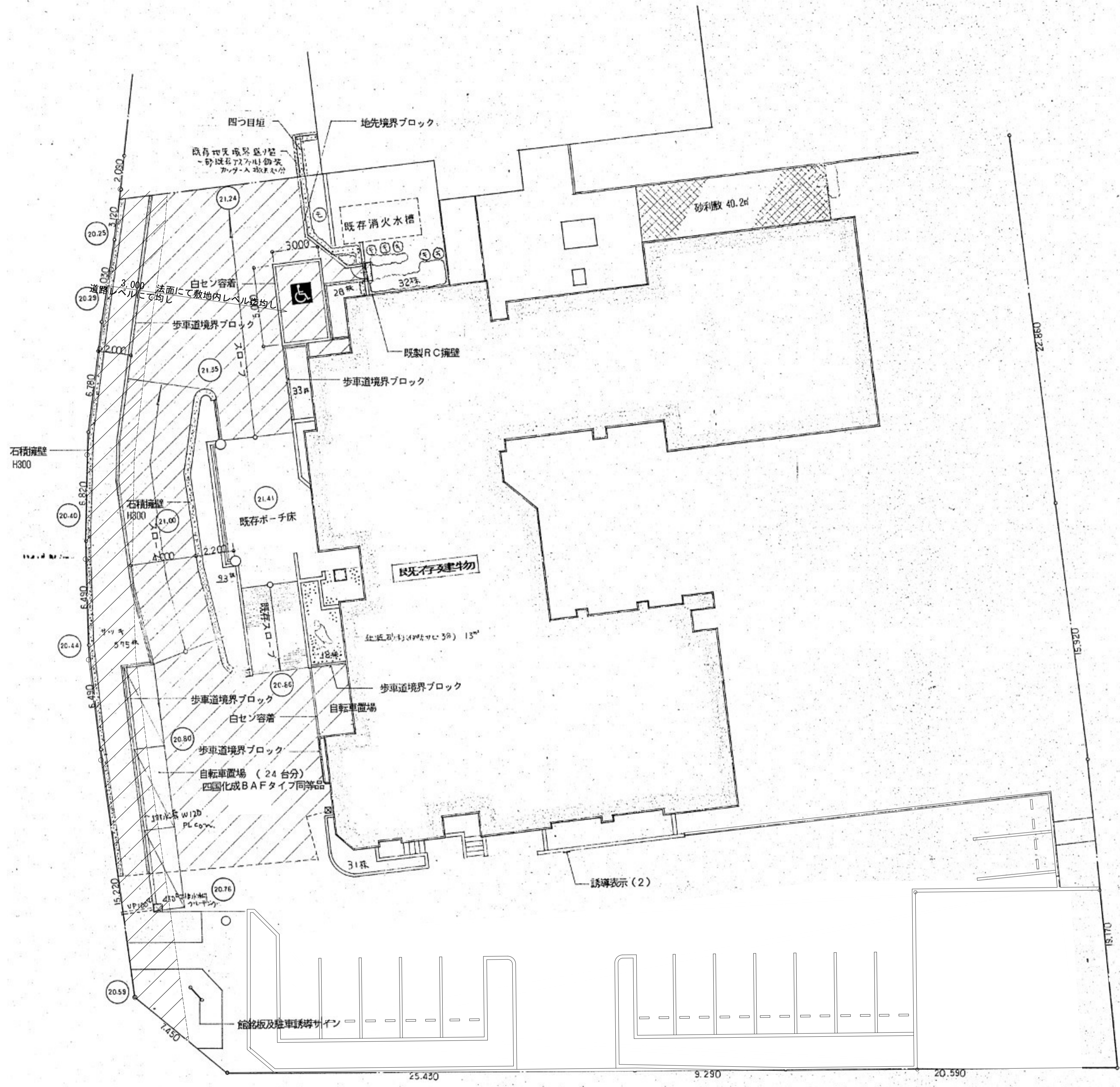

石積部詳細図 1:10

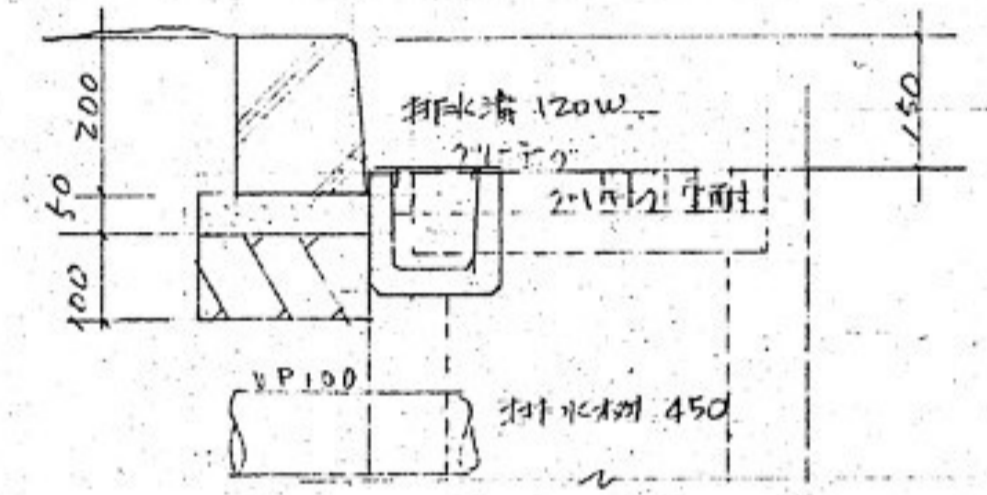

排水溝部詳細図 1:10

凡例

記号	品名	規格	数量	単位	備考
	浸透式アスファルト舗装	アスコン50 砂利層厚100	3.65	m ²	
	石積壁 H300	300石積	61.8	m	
	地先境界ブロック	地先境界ブロック 120×120×60	10.7	個	
	既製RC擁壁	擁壁 H60	3.2	個	
	四つ目垣 H=1500		12.3	個	
	歩車道境界ブロック	150/70 x 200 x 600	68.5	個	
	ライン	幅150 高さ15	21.5	個	
	砂利敷		40.2	個	
	砂利敷		40.2	個	
	キョウゴレイ	20" x 0.6" 布掛支柱	5	本	
	モミジ	2.5" x 0.8" ハッ掛支柱	1	本	
	生草用キョウゴレイ	1.8" x 0.5"	25	個	

* 誘導表示(1)は増築建物 風除室に設置するものとする

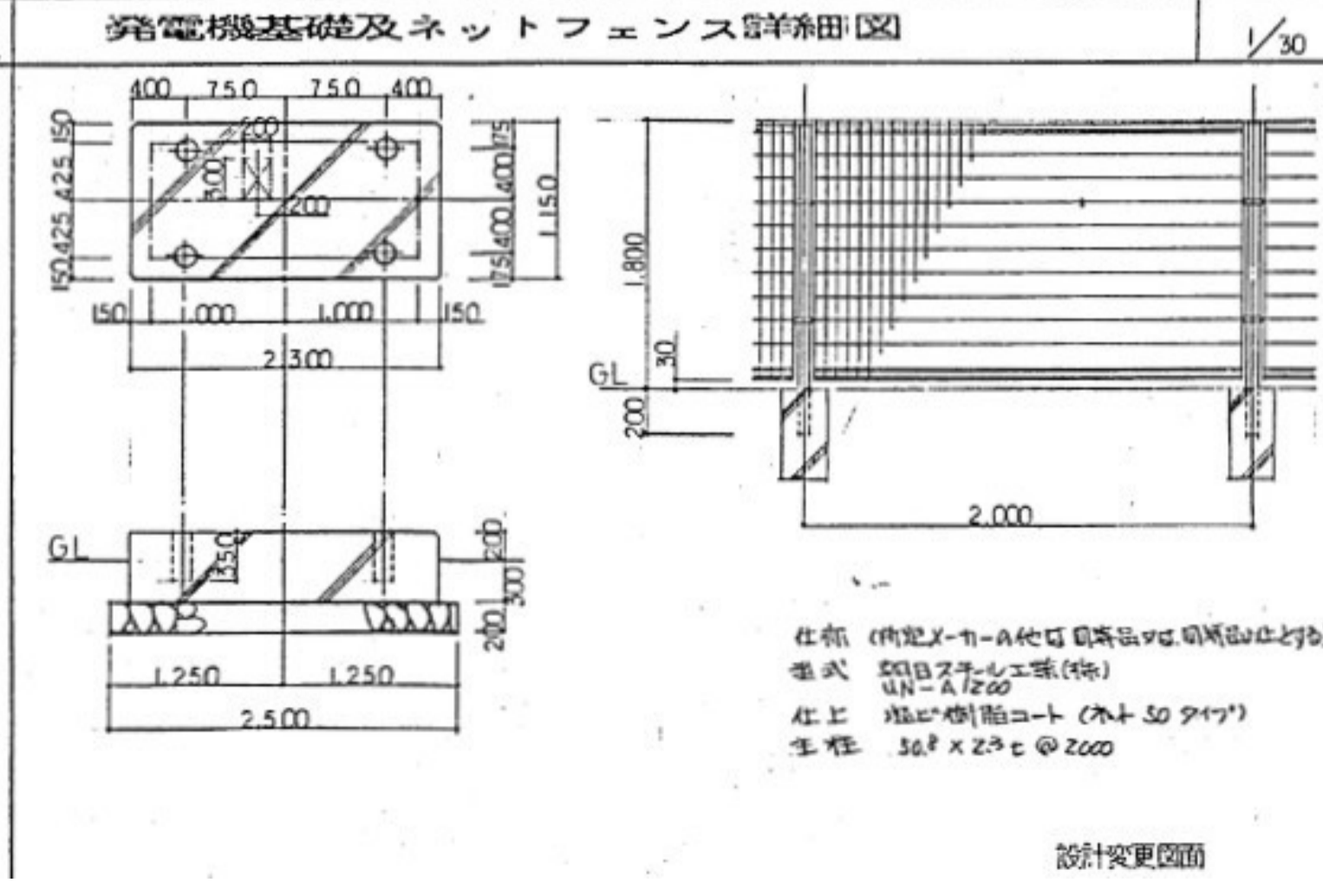
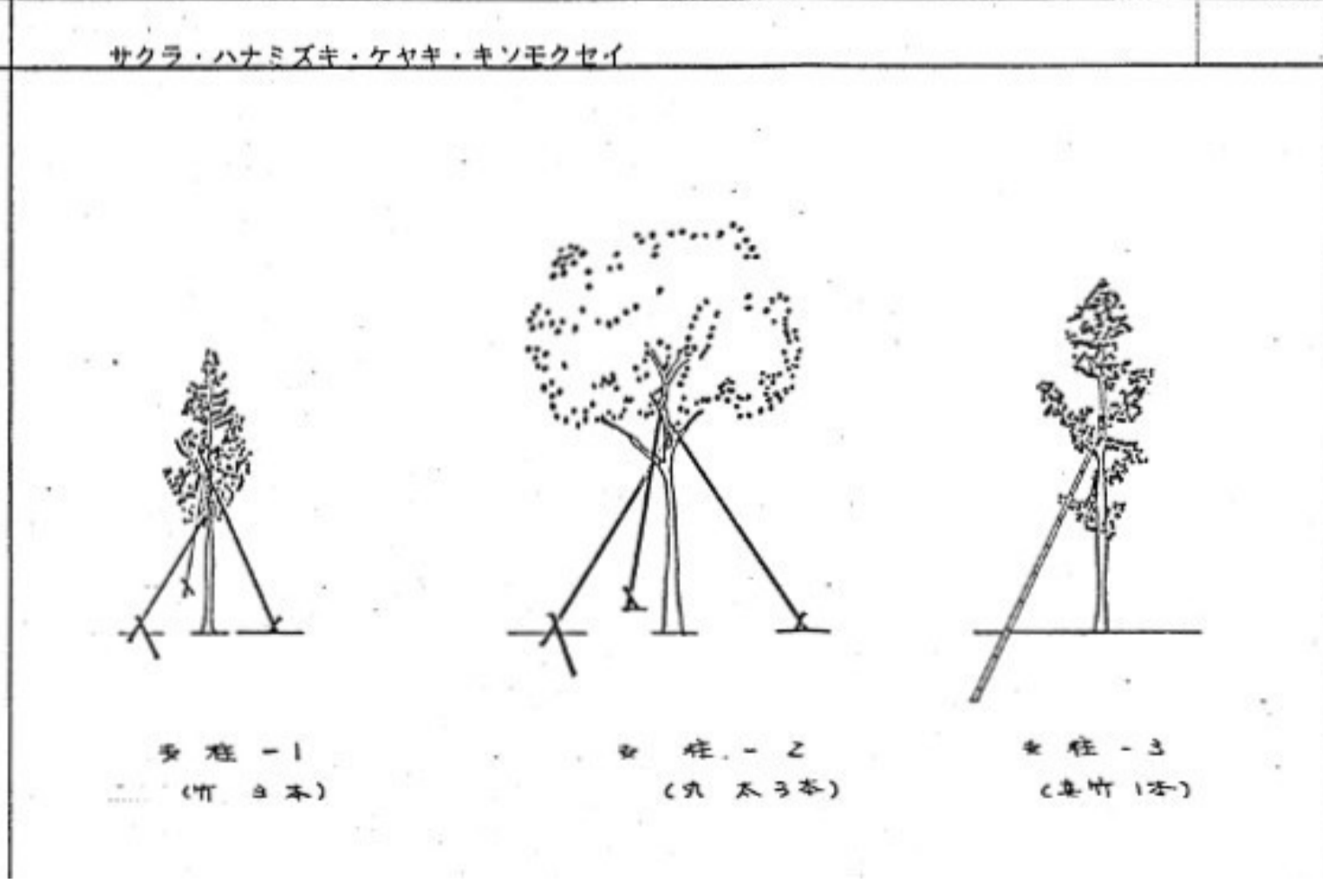
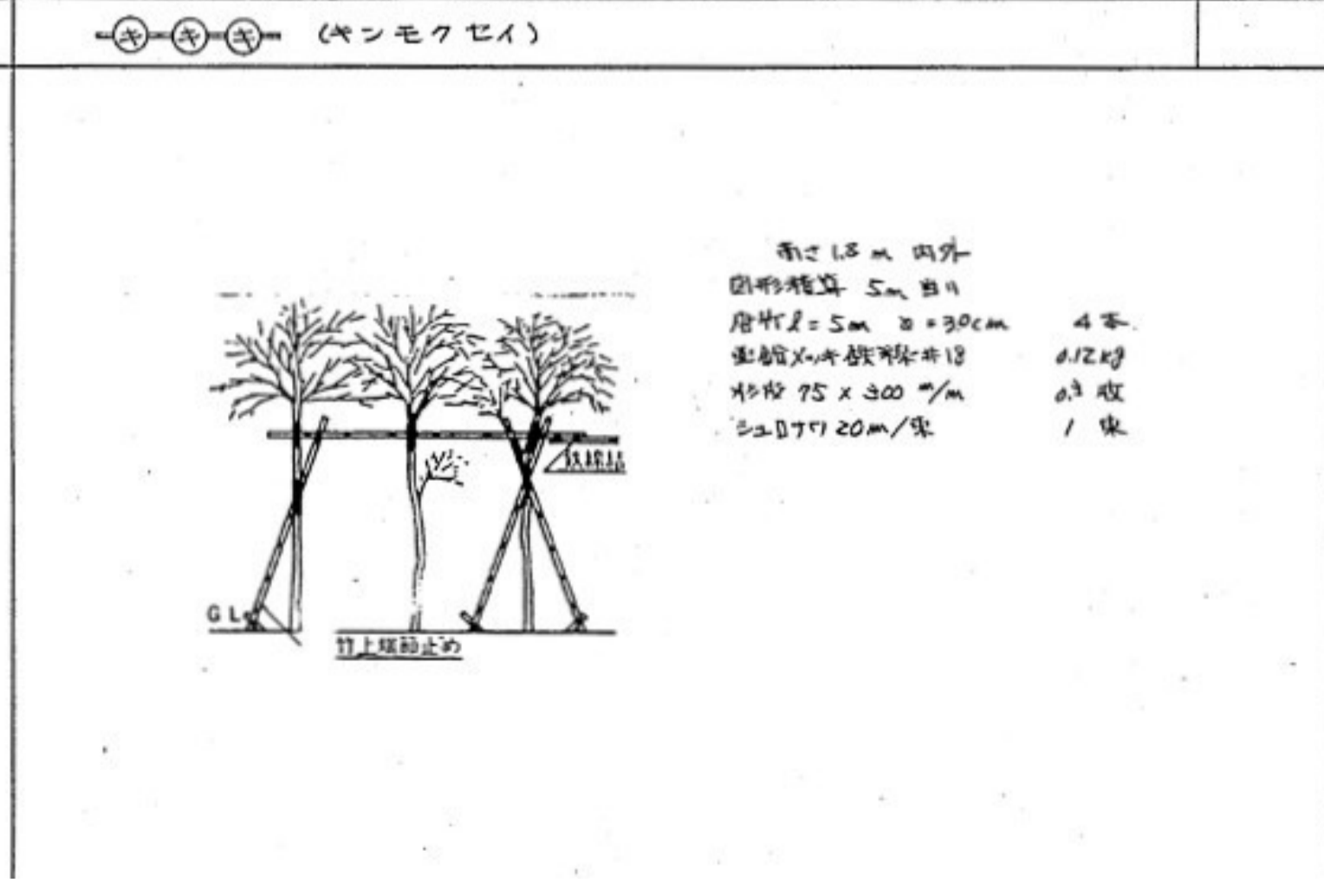
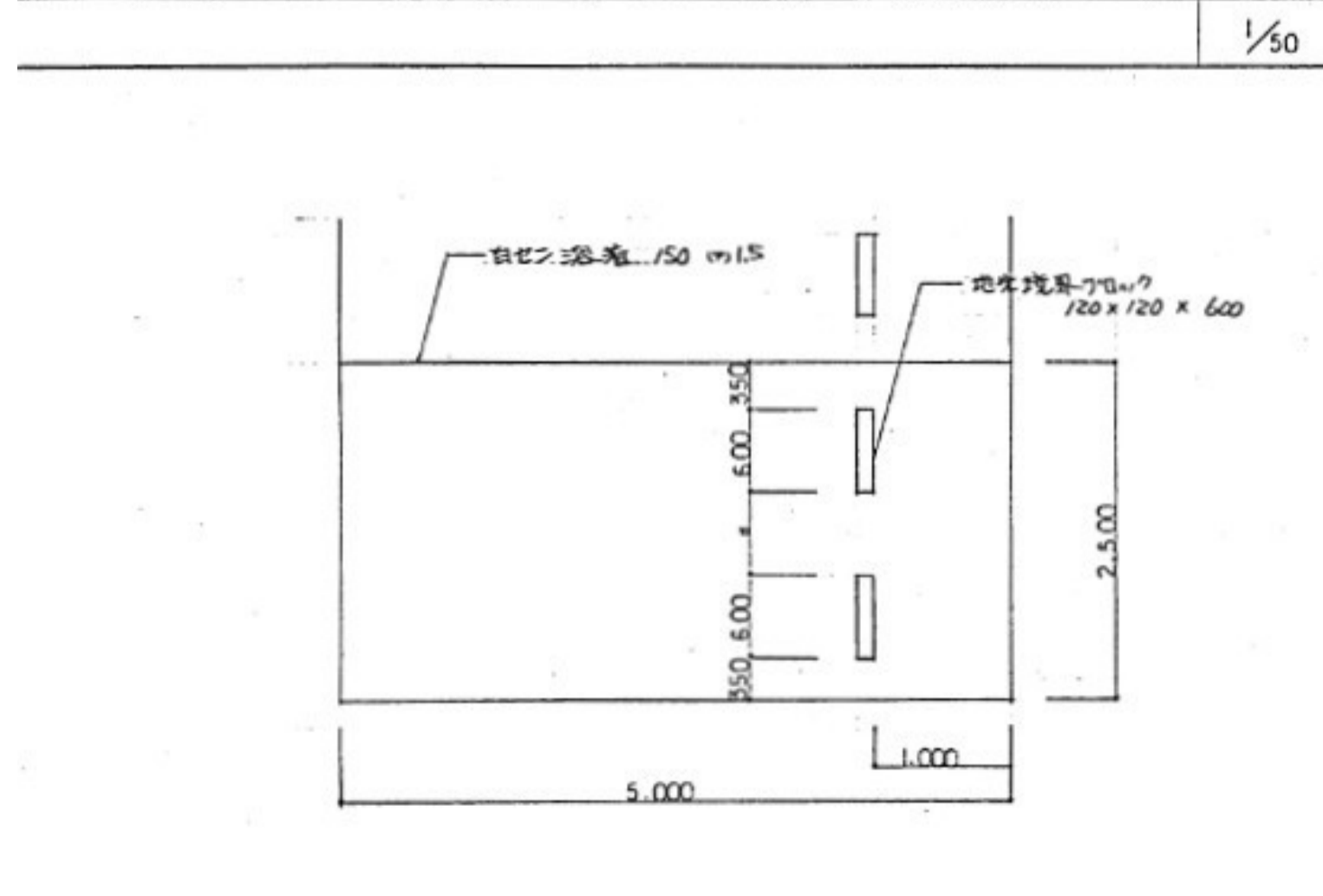
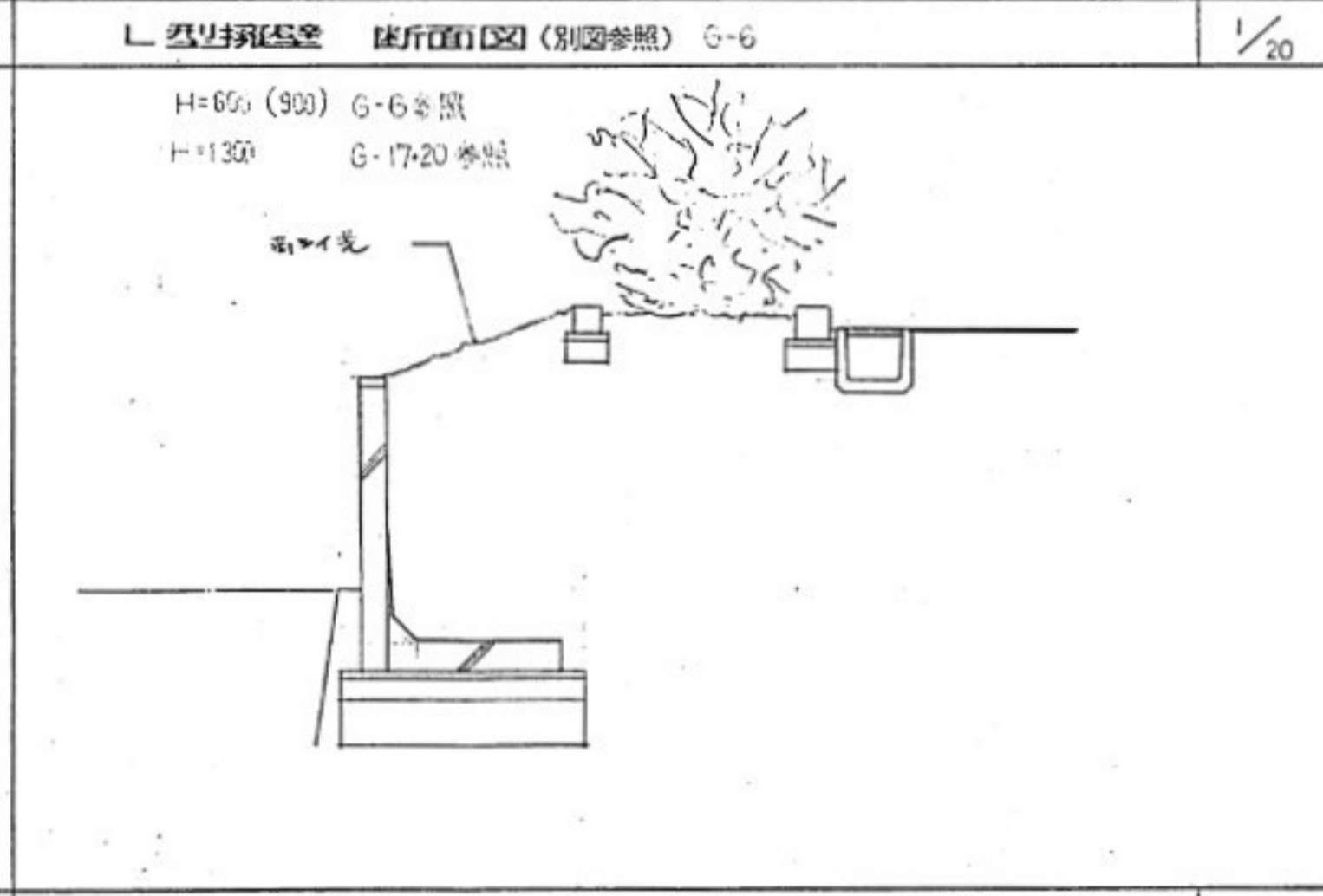
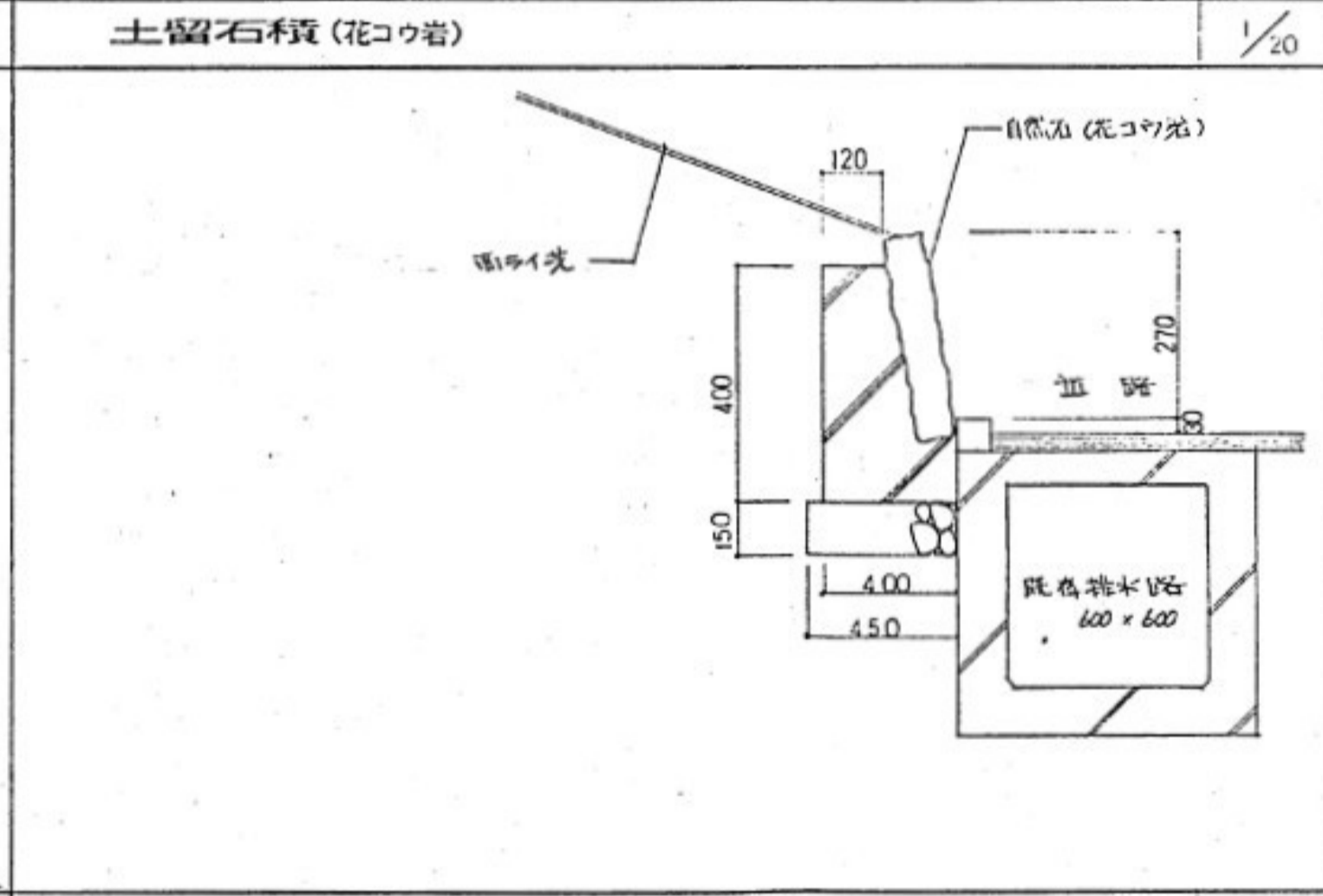
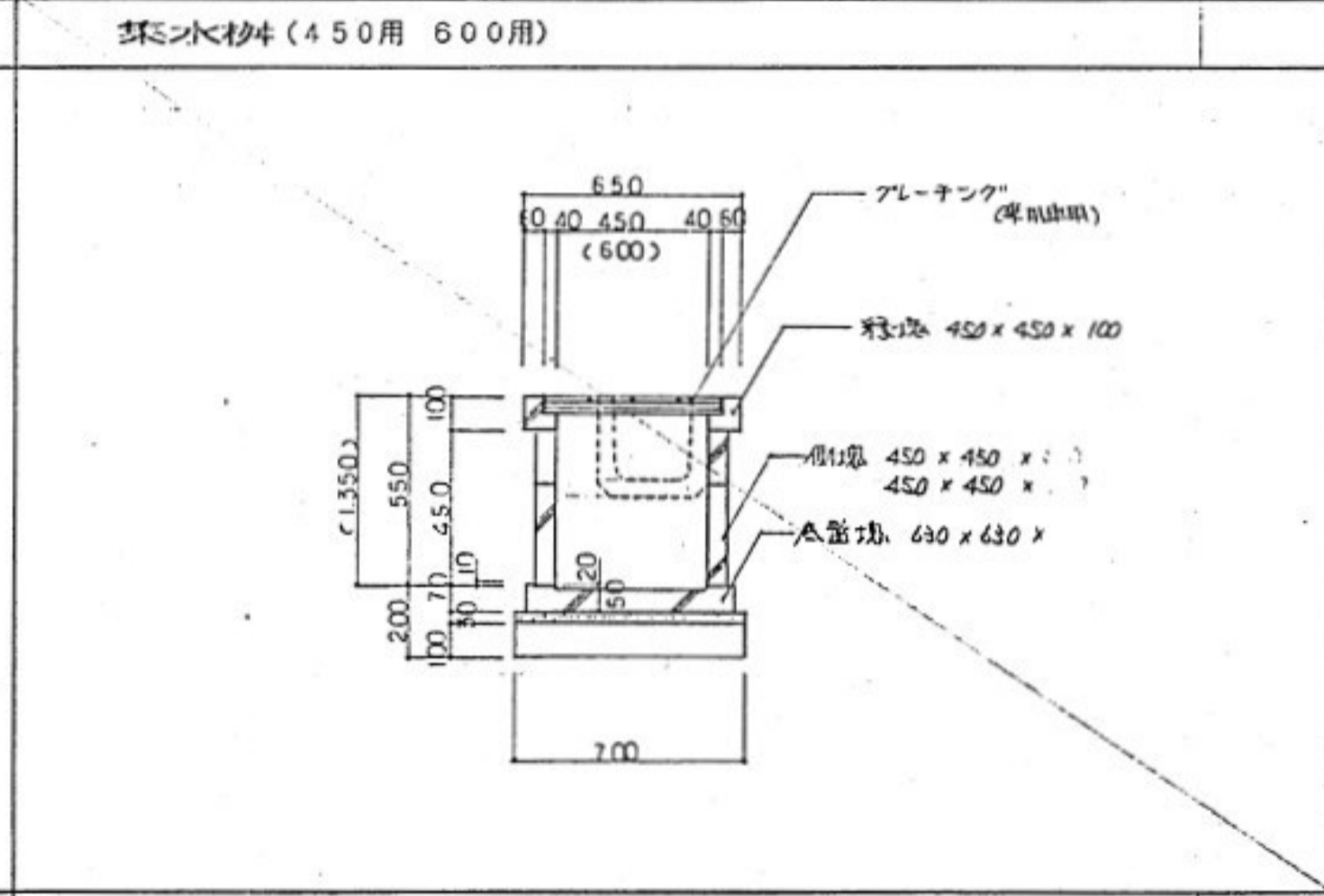
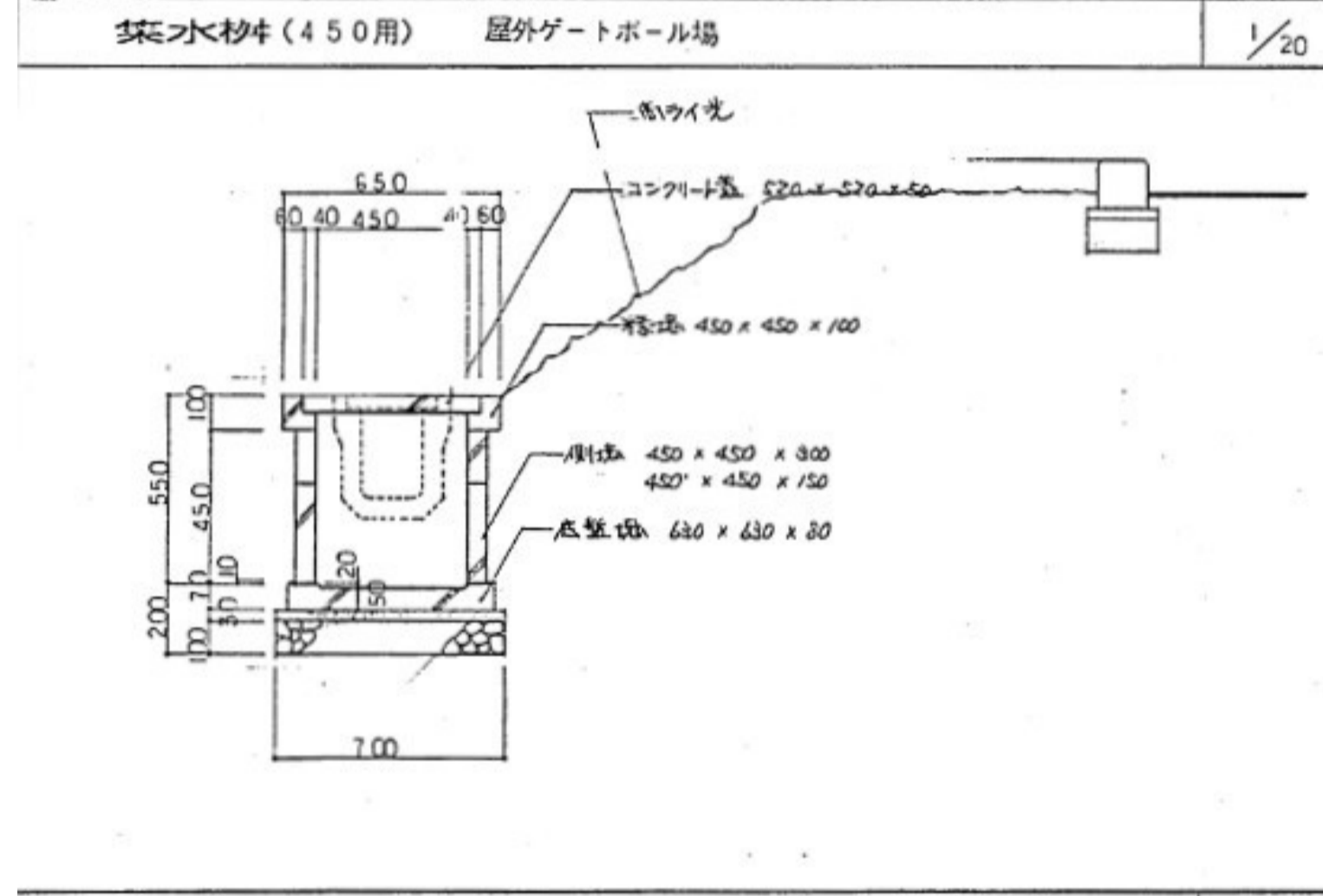
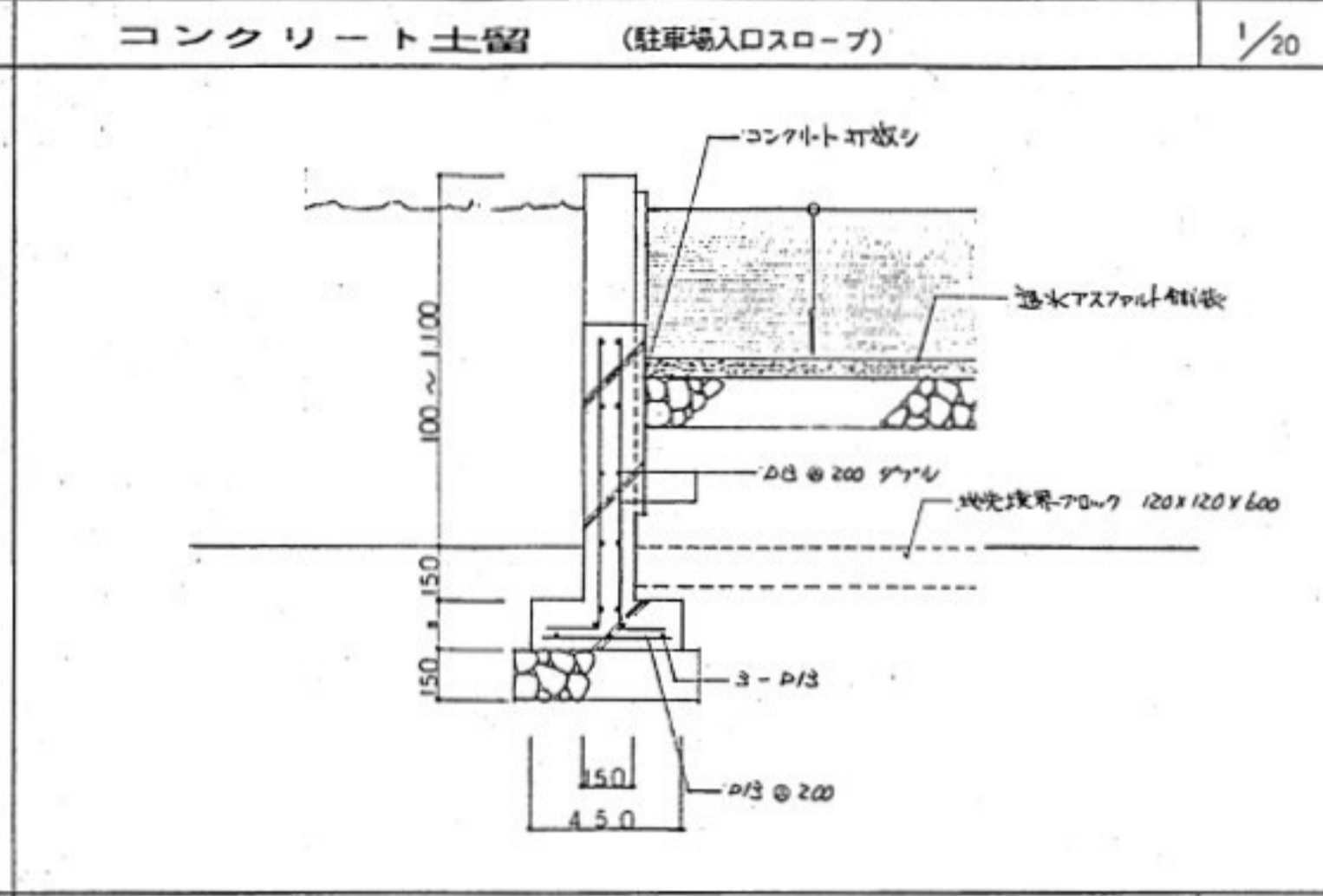
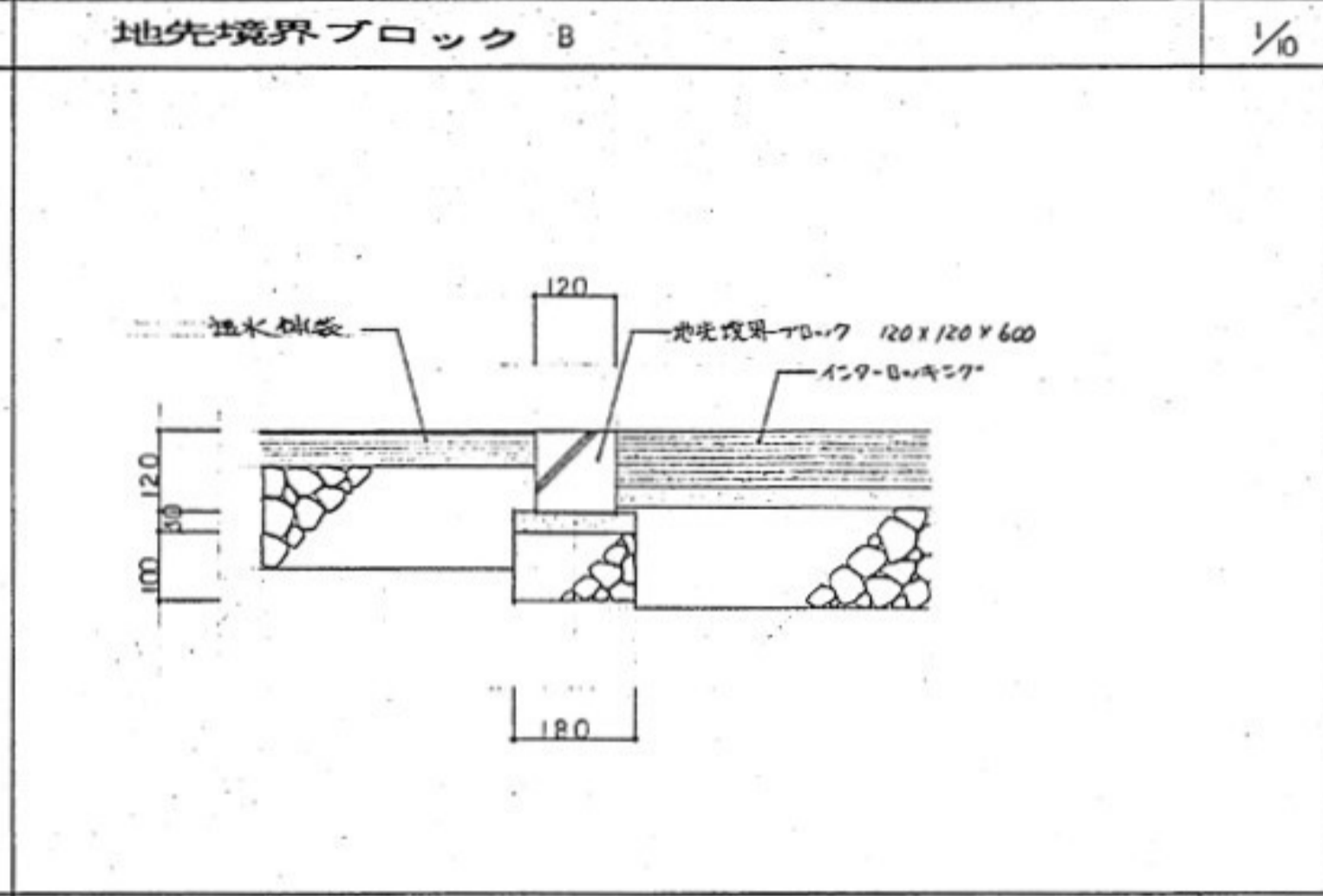
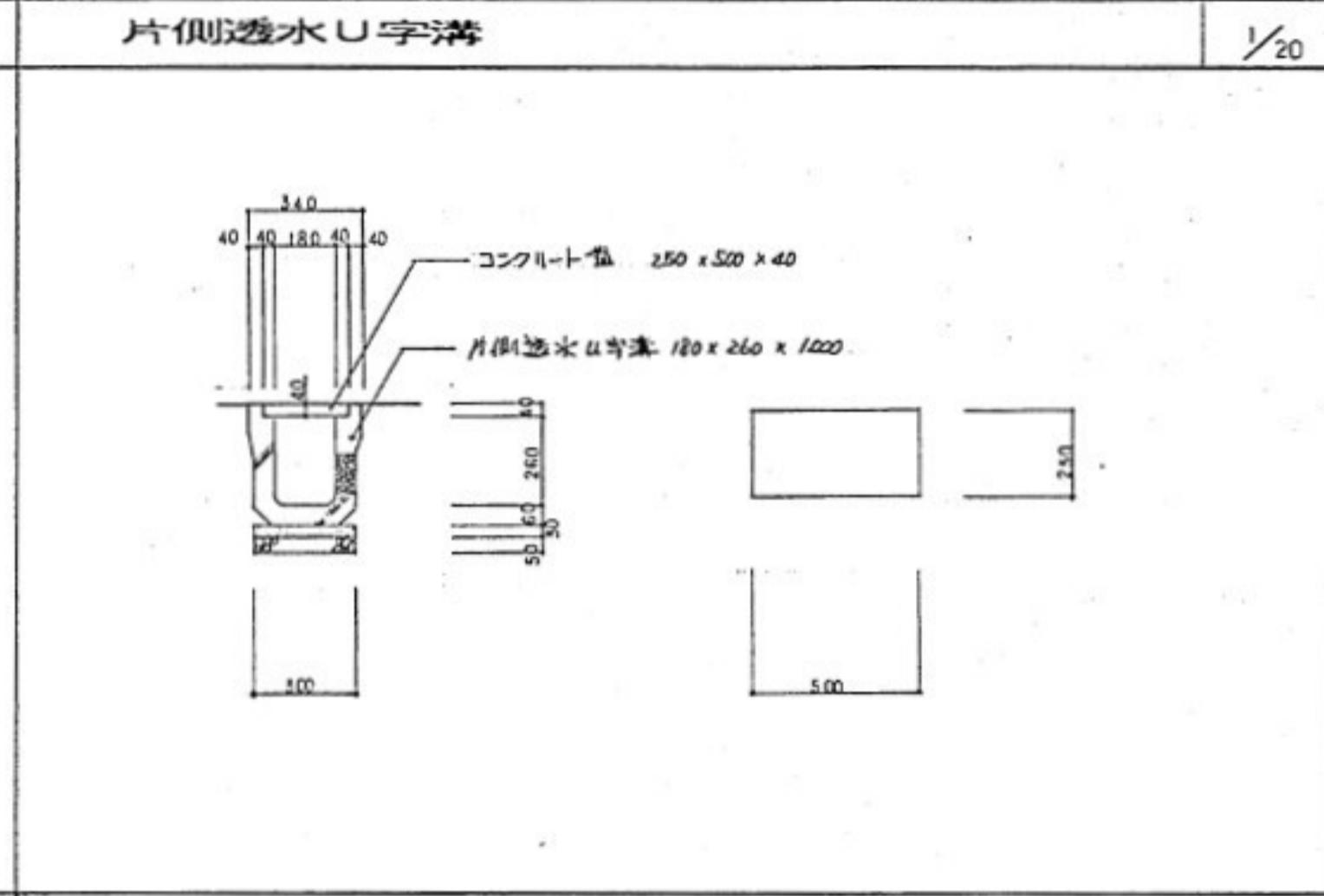
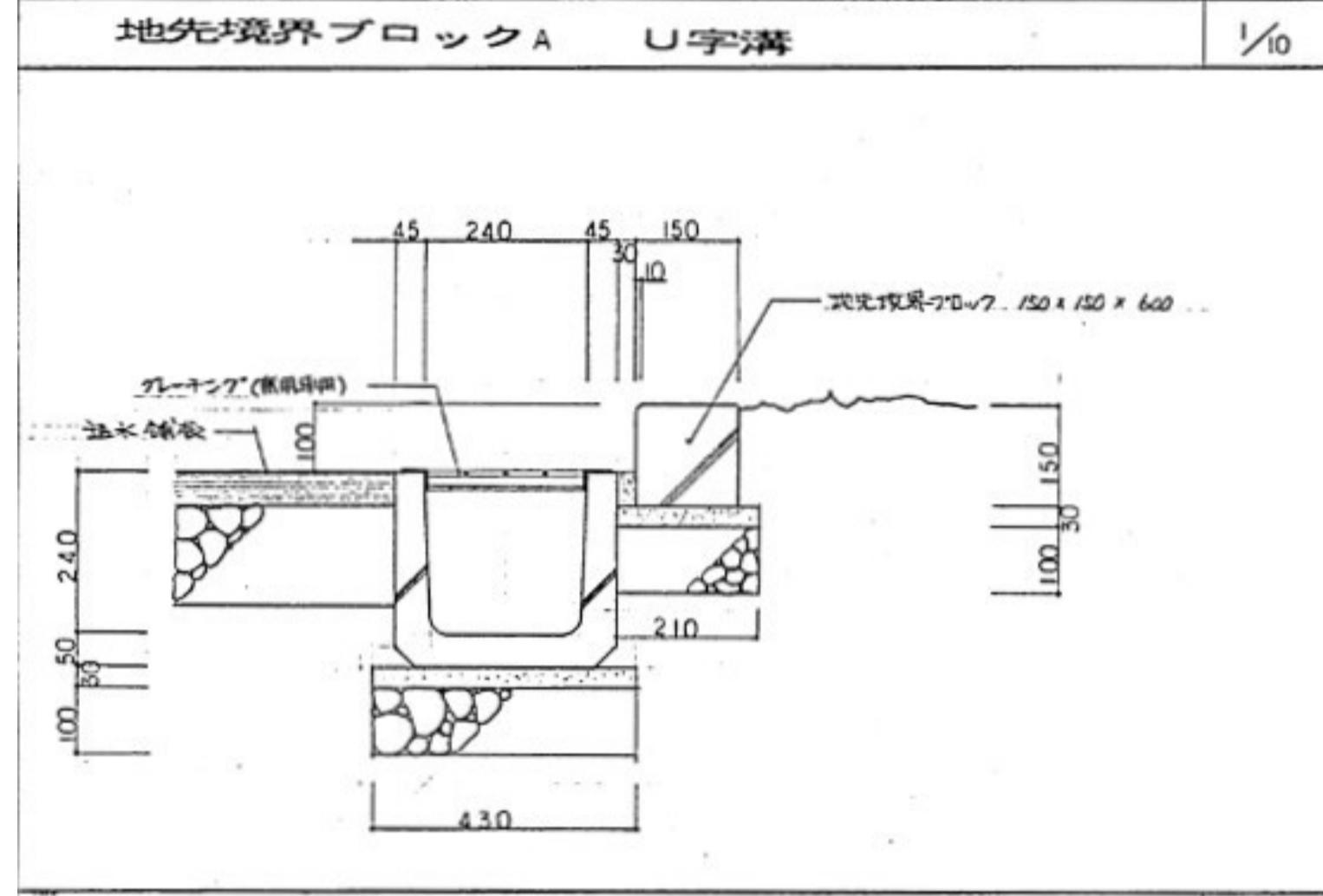
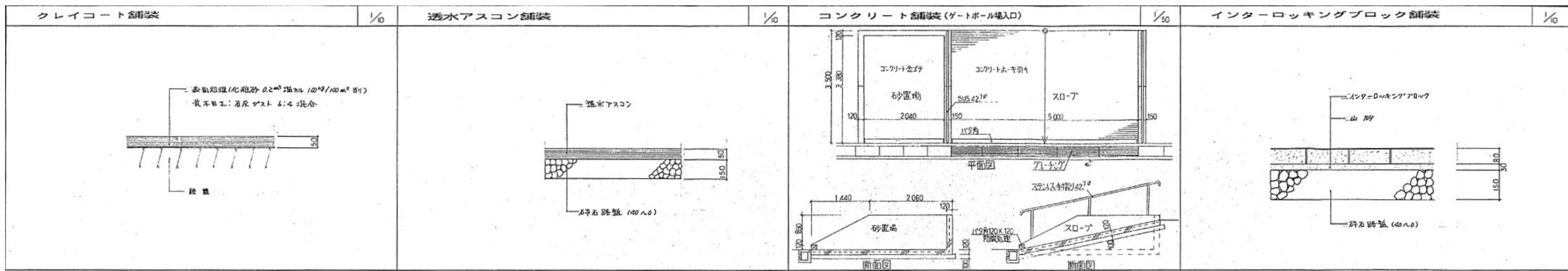

L型擁壁 平面割付図

S = 1 : 300

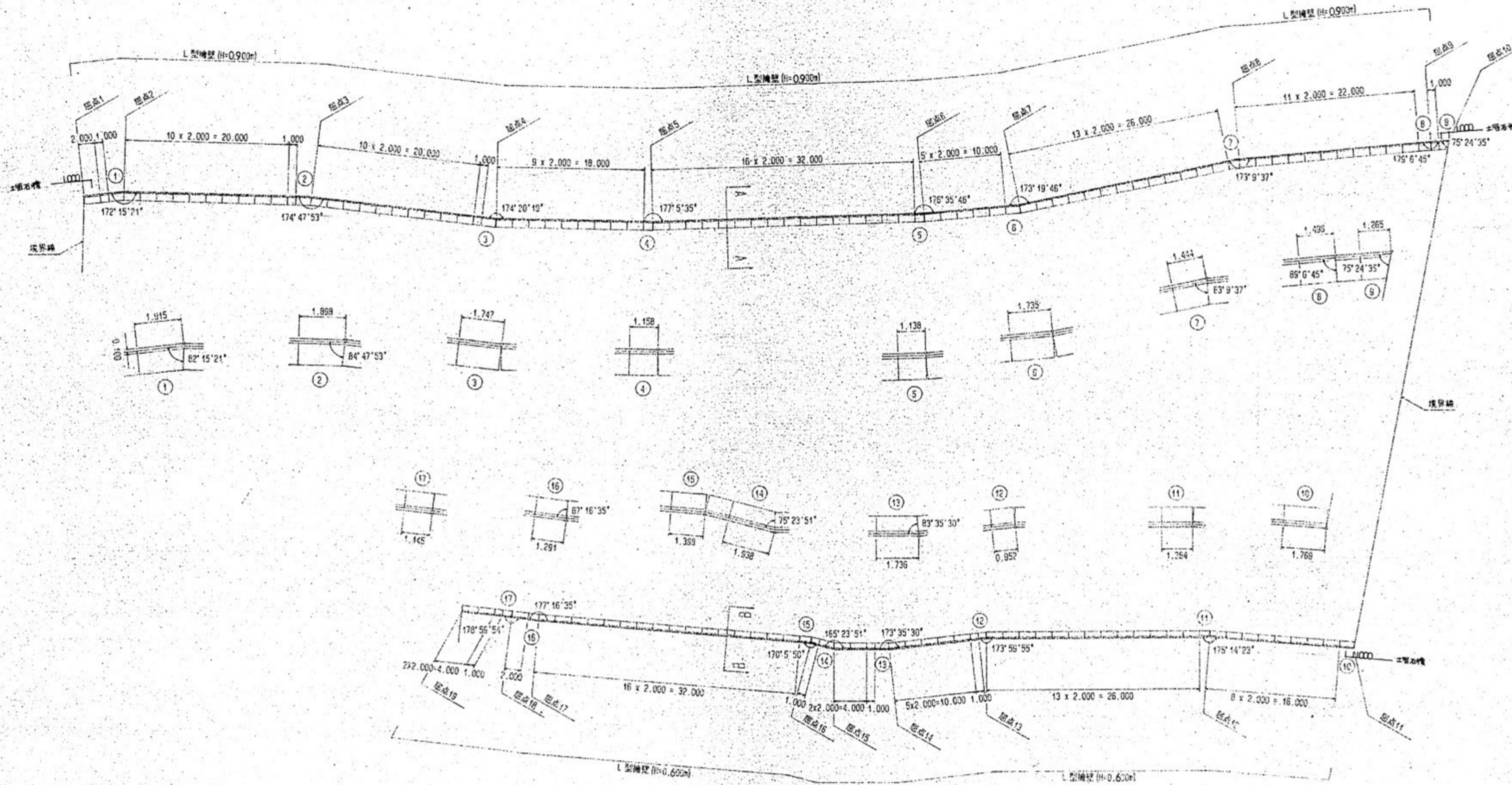

【構造図】

S = 1 : 20

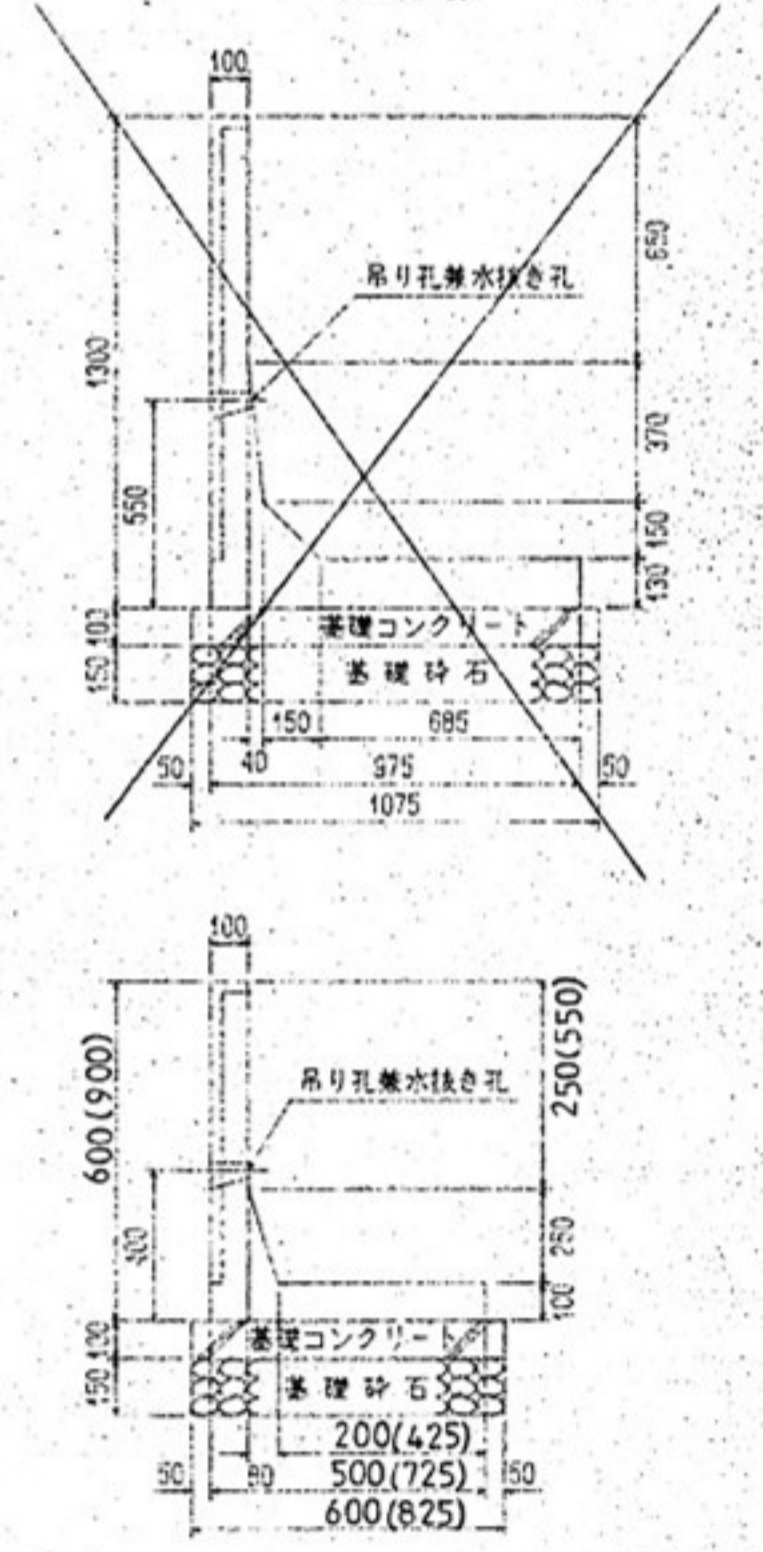

【標準断面図】

S = 1 : 30



※ L型擁壁はすべて解体範囲から除く

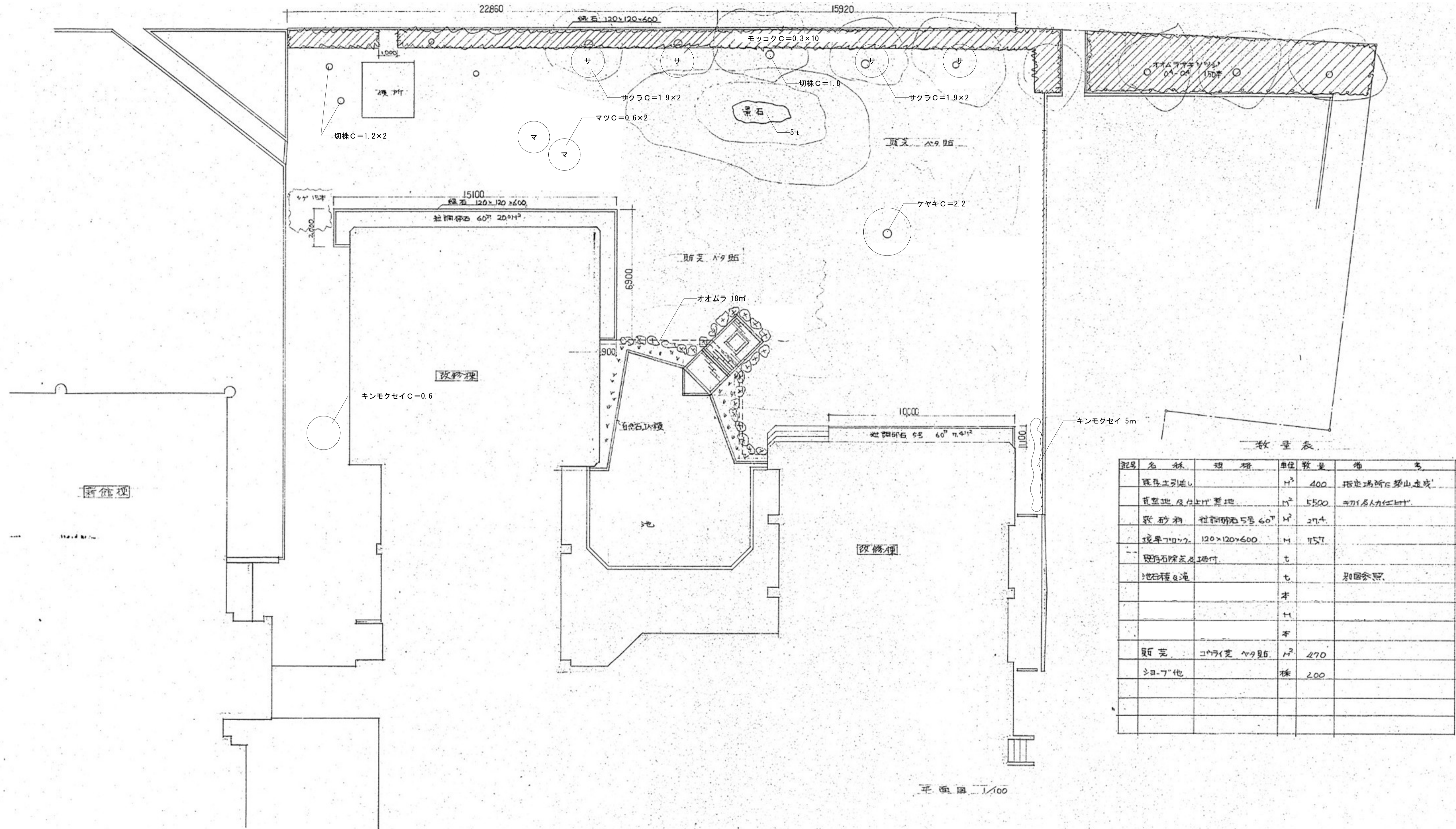

数量表

記号	名称	規格	単位	数量	備考
	既設土留込		m ³	400	指定場所の築山造成
	植整地 及 土留込		m ²	5500	オオムラ 18m
	砂利	粒径5号 60 ^{mm}	m ³	274	
	境界ブロック	120x120x600	m	151	
	既設石除炭及 踏付		t		
	池石種	池	t		別図参照
			m		
			m		
	新築	コウライ 芝 4x9 見取	m ²	470	
	その他		株	200	

