北本市地域子育て支援拠点

Coccoひろば北本（コッコ）
12月スケジュール

令和３年度

月	火	水	木	金	土
		1	2	3	4
			ひろば ばぶばぶデー		午後 ひろば 紙しばいタイム
6	7	8	9	10	11
	ひろば 講座 「クリスマス会」 通常のひろばは13時から開催します		ひろば すくすくデー		ひろば
13	14	15	16	17	18
	ひろば		ひろば		ひろば すくすくデー
20	21	22	23	24	25
	ひろば ひろばデビューの日		ひろば ともだち文庫の藤本さんと一緒に時間：11時半ごろ		ひろば わらべうたと絵本タイム
27	28	29	30	31	
	ひろば 午後 紙しばいタイム		お休み	午後のひろばは、比較的ゆったりすごすことができます♪	

ばぶばぶデー
第１木曜日

12月２日（木）
あんよ前のお子さん対象
プレママ・プレパパもどうぞ

お兄ちゃんお姉ちゃんと一緒に参加の方は13時からお越しください

ひろばデビューの日
第３火曜日

12月21日（火）
初めてひろばに参加される方が気軽に参加できる日です

スタッフが初めての参加をサポートします
2回目以降の方も参加OKです

すくすくデー
第２木曜日・第３土曜日

12月９日（木）・18日（土）
お子さんの手形をとって
すくすくカードを作ります
身長・体重も測れます

午前は11時30分まで
午後は14時30分までに
お越しください

お誕生月カードもご用意しています
成長の記録としてご利用ください

わいわいデー

お休み

紙しばいタイム
第１土曜日・第４火曜日

12月４日（土）・28日（火）
14時ころ

紙しばいを
２～３作品
読みます

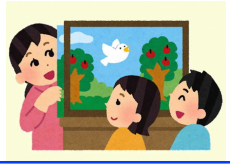

*申し込み不要　*ご利用人数:5組10人目安

Coccoひろば北本の利用について

開催日：毎週火・木・土曜日（祝日お休み）
時　間：10時～12時・13時～15時
利　用：５組10人目安
場　所：コープみらい コープ北本店３階
Coccoルーム
コープ北本店のエレベーターもしくはサービスカウンター側の階段をご利用ください

HPにCoccoひろばの情報を掲載しています！
チェックしてね
検索はこちら！

コープみらい子育て応援情報

Coccoルームからのおねがい

○ご家庭での検温
４日以内に37.5℃以上の発熱または平熱より1.0℃以上体温が高い場合や、下痢・くしゃみ・鼻水・のどの痛み・咳など風邪の症状がある場合はご利用はご遠慮ください（同居家族を含む）
○マスクの着用
○入退室前に手指の消毒・手洗い
○おもちゃは、貸し出し制で使用しています
○「地域子育て支援センター等の利用にあたっての確認書」のご記入をおねがいします

〈　12 月講座のご案内　〉

『クリスマス会』

クリスマス工作やパネルシアター、手品などでクリスマスの
ひとときをお子さんと一緒に楽しみましょう！

■日　時：　12 月 7 日（火）10 時 30 分～11 時 30 分
　　＊受付 10 時 15 分より
■会　場：　コープ北本店３階　Cocco ルーム
　　＊駐車場あり
■募　集：　５組（要申込み・抽選）未就園児とその保護者
■参加費：　無料
■申込み：　受付中
　　電話または Cocco ひろば北本で受付します
　　＊抽選結果は 12 月２日（木）までに電話でご連絡します
　　＊定員に満たない場合は、締切日以降も受付します
■その他：　＊当日欠席の場合は９時 30 分以降に Cocco ルームまで
　　ご連絡をおねがいします
　　＊通常のひろばは、13 時から開催します

〈 １月保育付講座のご案内 〉

『 つまみ細工で髪飾りを作りましょう 』

七五三や浴衣でつけるお子さんの髪飾りをつまみ細工でつくります
使わない時は飾っておけます

■日　時：１月 20 日（木）10 時 15 分～11 時 45 分　＊受付 10 時 00 分
■定　員：５組（要申込み・抽選）
■対　象：未就園児の保護者　＊お子さんは同室不可（４カ月から保育可）
■参加費：材料費 400 円
■詳細は１月 Cocco ひろば北本カレンダーをご覧ください

〈 １月わいわいデーのご案内 〉

子育て応援ワンポイントアドバイス

『子どもの心に伝わる言葉かけ～ほめ方・叱り方のポイント～』

■日　時：１月 18 日（火）
　　１回目：10 時 15 分～　２回目：13 時 15 分～　＊各回 30 分位
　　＊受付は午前 10 時から、午後 13 時から
■定　員：各回５組（先着）　　■対　象：未就園児とその保護者
■詳細は１月 Cocco ひろば北本カレンダーをご覧ください

「1 人で子育て」から「みんなで子育て」へ

子育て中のママ・パパを応援しています

出入り自由

利用人数制限があります

おもちゃや絵本があります

Cocco ひろば北本はこんなところです

＊0歳～未就学児とその保護者が出会い、おしゃべりや情報交換ができる場です
＊おもちゃ･遊具があります
＊スタッフは保育士･子育て支援員です
＊北本市の地域子育て支援拠点です

～　今月のうた　～　♪「あわてんぼうのサンタクロース」

あわてんぼうのサンタクロース　クリスマスまえにやってきた
いそいでリンリンリン　いそいでリンリンリン
ならしておくれよかねを
リンリンリン　リンリンリン　リンリンリン

【お問い合わせ・お申し込み】
生活協同組合コープみらい　Cocco（コッコ）ルーム
〒364-0005　北本市本宿 5-89-1　コープみらい コープ北本店３階
電話：048-592-4039　（10 時～16 時 日祝・12/29～1/3 休）
◇天候・新型コロナウイルス感染状況などにより、予告なく開催が中止になる場合があります