資料２
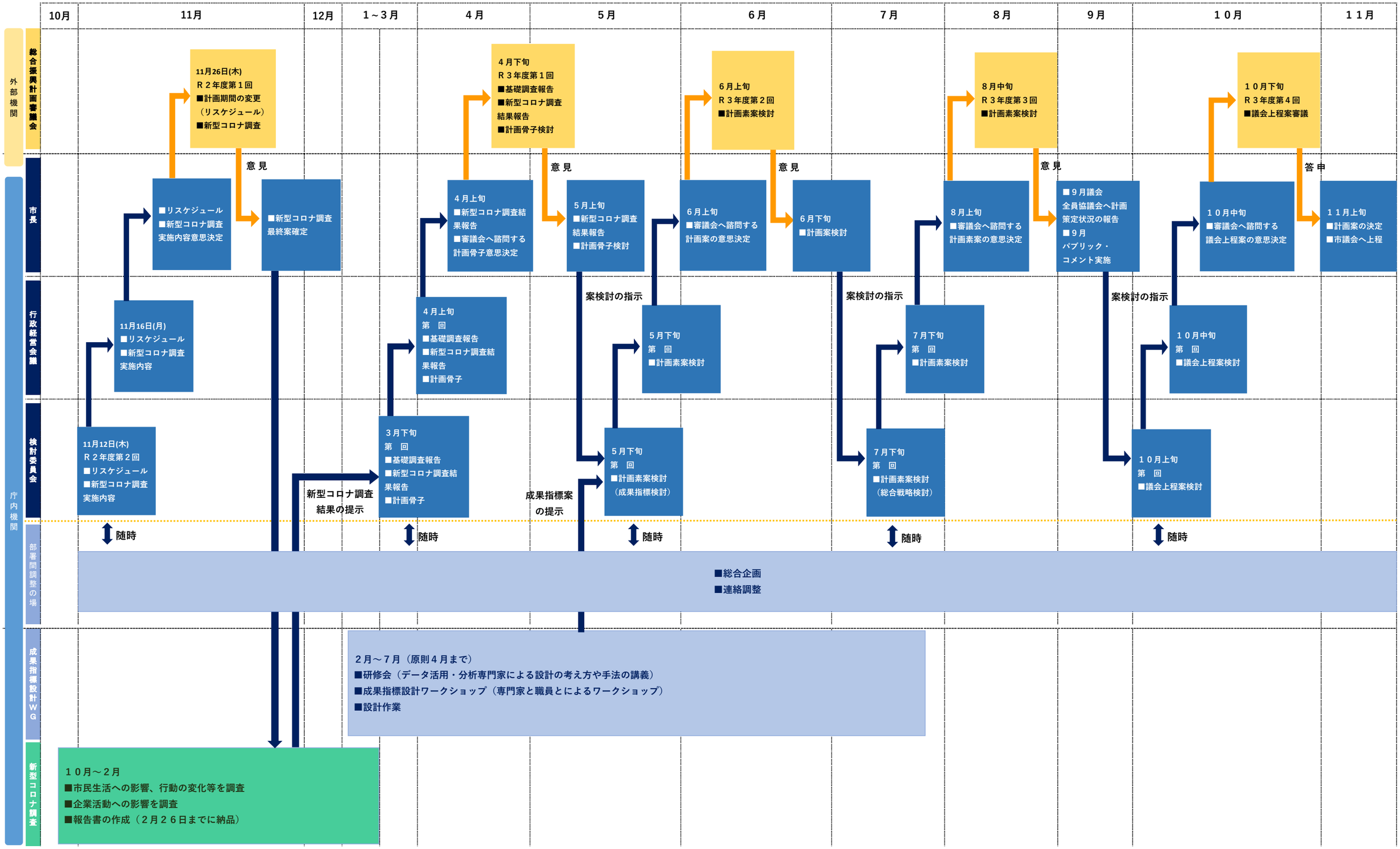
＜第五次北本市総合振興計画後期基本計画　策定体制・スケジュール＞