広報きたもと

暮らしガイド

2014 2
February No.912

北本市で快適に暮らすための情報をお届けします

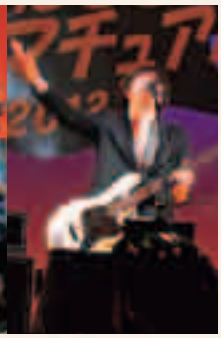

CONTENTS

【注目情報】「きたもと児童館債」を発行します……2
きたもとアマチュアバンドフェスティバル……3
感動桜国きたもとウォーク大会……4
【お知らせ】太陽光発電の設置をお考えの皆さんへ……6
児童扶養手当受給者等の職業相談事業を開始……6
【募　集】北本市育児休業代替任期付職員ほか……8
【イベント】きたもと男女共生塾……11

1 「きたもと児童館債」……2
2 きたもとアマチュアバンドフェスティバル……3
3 北本市がめざす「セーフコミュニティ」……特集
4 北本市郷土芸能大会……9
5 使用済小型家電回収ボックス設置（市役所、駅連絡所、文化センター、各地域学習センター）

● 暮らしの情報はこちら側から、特集は反対側からご覧ください。 ● 休日診療（当番医）は保健・子育てページに記載されています。

■ 発行日　平成26年（2014）2月1日発行　■ 編集と発行　北本市役所　総合政策部秘書広報課

北本市役所
☎ 048（591）1111（代表）　FAX 048（592）5997
〒364-8633　埼玉県北本市本町1丁目111番地
ホームページ　http://www.city.kitamoto.saitama.jp

市役所の一部窓口は土曜日（8:30～12:00）も開庁しています（年末年始を除く）※お取り扱いできない業務もあります

facebook　mixi
twitter　LINE
上記メディアでも情報を発信しています。

VEGETABLE OIL INK　この印刷物は再生紙と環境に優しい「植物油インキ」を使用しています。
ISO 14001　北本市役所は、国際環境規格「ISO14001」の認証を、取得しています。JQA-EM1515
リサイクル適性Ⓐ　この印刷物は、印刷用の紙へリサイクルできます。
GREEN PRINTING JFPI P-B10151