

注目
1

全国瞬時警報システム 「J-ALERT(ジェイ・アラート)」運用開始

市では、平成26年4月1日から、全国瞬時警報システム「J-ALERT(ジェイ・アラート)」で受信した緊急情報を、防災行政無線を通じて市内全域に放送します。☎総務課危機管理・管財担当(☎594-5509)

【J-ALERTとは?】

ミサイルやテロといった武力攻撃の情報や緊急地震情報などを、人工衛星を介して消防庁から受け取り、市の防災行政無線を自動起動させ、瞬時に市民の皆さんへ伝達するシステムです。

これらの緊急情報が放送された時は、テレビやラジオ等の情報に注意するとともに、身の安全を確保し、落ち着いて行動するようにしましょう。

【J-ALERTにより放送される、主な内容】

情報について	サイレン音	放送内容(すべて3回繰り返し)
緊急地震速報(震度5弱以上の場合)	緊急地震速報チャイム※1	緊急地震速報。大地震です。大地震です。
ゲリラ・特殊部隊攻撃情報	有事サイレン(14秒)※2	ゲリラ攻撃情報。ゲリラ攻撃情報。当地域にゲリラ攻撃の可能性があります。屋内に避難し、テレビ・ラジオをつけてください。
航空攻撃情報	有事サイレン(14秒)	航空攻撃情報。航空攻撃情報。当地域に航空攻撃の可能性があります。屋内に避難し、テレビ・ラジオをつけてください。
弾道ミサイル	有事サイレン(14秒)	ミサイル発射情報。ミサイル発射情報。当地域に着弾する可能性があります。屋内に避難し、テレビ・ラジオをつけてください。
大規模テロ情報	有事サイレン(14秒)	大規模テロ情報。大規模テロ情報。当地域にテロの危険が及ぶ可能性があります。屋内に避難し、テレビ・ラジオをつけてください。

※1 緊急地震速報チャイム音については「NHKホームページ」にて試聴可能です。

※2 有事サイレン音については「内閣官房国民保護ポータルサイト」にて試聴可能です。

【注意事項】

○J-ALERTは緊急情報を自動的に放送するシステムです。時間帯(早朝、深夜)や対象地域に関係なく市内一斉に放送されます。

○このシステムは、場合によって誤報が放送される可能性があります。その際は誤報であることを伝える放送が流れます。

○緊急地震速報は、地震による強い揺れを事前にお知らせするものですが、震源が近いときや直下型地震の場合は放送が間に合わないこともあります。

○放送が聞こえないときや聞き取りにくい場合は、防災行政無線電話応答サービスにて内容を確認できます(放送された内容は放送終了直後から24時間経過すると聞くことができません)。

▶サービス電話番号(☎590-5791)

○防災行政無線および防災行政無線電話応答サービスに関してのお問い合わせは、くらし安全課自治・コミュニティ・消防防災担当(☎594-5523)までお願いします。

J-ALERT 試験放送のお知らせ

今回、放送開始に合わせて、武力攻撃の情報や緊急地震情報といった情報を市民の皆さんへ確実に伝えるために、下記のとおり北本市内全域で試験放送を行います。

試験放送日時	4月2日(水)11:00ごろ
試験放送方法	市内の防災行政無線から、試験放送内容を一斉放送します。
試験放送内容	①こちらは防災きたもとです。②これは試験放送です。(3回繰り返し) ③こちらは防災きたもとです。④これで試験放送を終わりにします。(下り4音チャイム)
注意事項	放送開始時に上り4音チャイムは流れません。 当日の災害発生状況により試験放送を中止する場合があります。

注目2 北本駅東口周辺地区で「ぼんぼり」を用いた照明実験を行っています！

市では、夜間における魅力的な街並みの形成や防犯性の向上を図るための取組みとして、北本駅東口周辺地区(照明実験案内図参照)で「ぼんぼり」を用いた照明実験を行っています。

道路沿いにある建物やフェンスなどに「ぼんぼり」をとすることで、「活気ある豊かな街をつくるにぎわいの光」や「夜間にも安心して外を歩ける光」を作り出し、安全で魅力的な夜の街並みを形成することが期待できます。実験期間中はいつもと違う街の雰囲気をお楽しみください。

この照明実験に対するアンケートも併せて行います。ご協力をお願いします。

期 平成26年3月12日(水)まで(予定)

問 都市計画課都市計画担当(☎594-5546)



照明実験イメージ

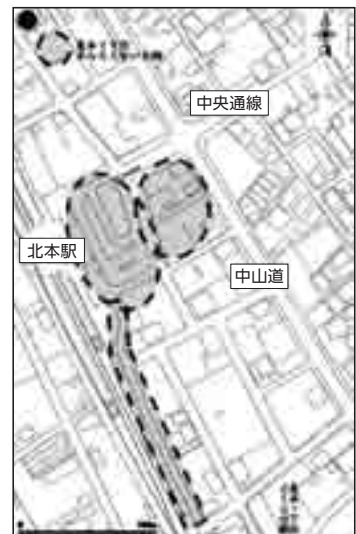

照明実験案内図

注目3 きたもと児童館債の利率が年0.4%に決定しました

利率 年0.4%(5年満期の確定利回り)

購入可能額 10万円単位で100万円まで購入できます。

※応募総額が、発行額を超えた場合は抽選となります。

申込方法 3月11日(火・必着)までに、往復はがき
に必要事項(右側の記入例を参考にしてください)を
記入し、財政課財政担当あてに郵送してください。

※市民債の内容等については、チラシ(財政課、各
地区公民館、勤労福祉センター、コミュニティセン
ター、学習センターにあります)、広報きたもと2
月号、市ホームページ等をご覧ください。

問 財政課財政担当(☎594-5512)

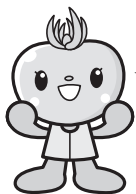

皆さんの申込み
お待ちしております♪

郵便番号を忘れずに
記入してください。

(返信面裏面) (記入不要) ※抽選結果を後日市からお知らせします。	
往信 3 6 4 8 6 3 3 きたもと児童館債係 北本市財政課	(返信面裏面) (記入不要) ※抽選結果を後日市からお知らせします。
返信 (応募者のお名前様 (自宅の住所)	(返信面裏面) 1 お名前(フリガナ) 2 ご住所(郵便番号) 3 生年月日 4 電話番号 5 購入希望金額 (10万円単位100万円まで) 6 きたもと児童館債へ ご意見がございましたら ご自由にお書きください。

応募
記入例

注目
4

平成26年度の病後児保育事業・一時預かり事業を利用する場合の事前登録の受付を始めます

時 3月7日(金)から随時受付。土・日曜日、祝日を除く9:30～16:00。

場 申 問 北本市立東保育所病後児保育・一時保育担当(☎590-1100)

※登録する場合は、あらかじめ電話連絡のうえ、利用する児童同伴でお越しください。

病後児保育事業

対象児童 次のすべてに該当する児童

- ・市内に住所を有する満1歳から小学校3年生までの児童(登録は生後10か月から受け付けます。)
- ・疾病の回復期にあり、医師が利用可能と認めた児童

・保護者の就労、疾病等やむを得ない理由により、家庭で保育が困難な児童

利用定員 4人 **利用日数** 連続7日

利用日時 月から金曜日の8:00～18:00

利用料金 1日2,000円

一時預かり事業

事業内容

- ・非定型的保育事業…保護者の就労、就学等で家庭での保育が困難となる児童に対する事業。利用は週3日(最長3か月)まで。
- ・緊急保育事業…保護者の疾病、災害、事故等により家庭での保育が困難となる児童に対する事業。利用は1か月を超えない範囲。
- ・リフレッシュ保育事業…保護者の育児に伴う心理的または肉体的な負担を解消するための事業。利用は月1回。

対象児童 次のすべてに該当する児童

- ・市内に住所を有する児童
- ・保育所または保育園に在籍していない児童
- ・健康で集団保育が可能な満1歳から就学前までの児童

利用定員 4人

利用日時

月から土曜日の8:30～16:30(ただし、土曜日は緊急型のみ利用可)

利用料金 1日3,000円、半日1,500円

注目
5

定期集合狂犬病予防注射

登録をした犬は、狂犬病予防法により、毎年1回狂犬病予防注射を受けることが義務づけられています。また、登録をしていない犬を新たに飼い始めた場合は、30日以内にぐらし安全課に登録申請をして鑑札の交付を受ける必要があります。

時 場 別表のとおり

費 1頭3,300円(注射料2,750円・注射済み票550円)

注意事項

- ①犬の扱いに慣れた人が連れてきてください
- ②犬の突発的行動に対応するため引き綱は短く持ってください
- ③必ず首輪を付け外れないようにしてください
- ④かみつき癖のある犬は口輪をつけてください
- ⑤飼い犬のフンは必ず持ち帰ってください
- ⑥3月下旬発送予定の申請書(はがき)の電話番号・問診を必ず記入し、料金は釣り銭のないようにご用意ください

問 ぐらし安全課環境政策・衛生担当(☎594-5524)

月日	会場	時間
4月8日(火)	市役所北側駐車場	9:30～11:30
	北部公民館	13:00～14:00
4月10日(木)	北中丸氷川神社	9:30～10:20
	本宿天神社	10:40～11:30
	南部公民館	13:00～14:30
4月15日(火) ※午前中のみ	中丸公民館	9:30～10:00
	宮農経済センター (旧農協中丸支所山中出張所)	10:20～11:00
	総合福祉センター	11:20～12:00
4月17日(木) ※午前中のみ	子供公園	9:30～10:00
	西部公民館	10:20～10:50
	コミュニティセンター	11:10～12:00
4月22日(火)	宮内氷川神社	9:30～10:00
	勤労福祉センター	10:20～11:00
	市役所北側駐車場	12:30～13:30

注目
5

あなたのバイク眠っていませんか 軽自動車税の手続きをお忘れなく

あなたの家に、使っていない、または譲ってしまって手続きをしていないバイク(125cc以下の原動機付自転車)はありませんか。使っていないくても所有していれば課税対象となります。

軽自動車税のかかる人

その年の4月1日現在、市内に主たる定置場のある原動機付自転車、軽自動車、小型特殊自動車、二輪の小型自動車等の所有者です。

こんなときは

●住所が変わったとき

- ・転入する場合 北本市ナンバーに変更登録手続きをしてください。使用しない時は、前住所の市区町村役場で廃車手続きをしてください。
- ・転出する場合 転出先の市区町村役場で変更登録手続きをしてください。転出先で使用しない時は、北本市で廃車手続きをしてください。

●バイクを譲る(譲り受ける)とき

名義変更等の手続きをしてください。

・譲る人

廃車証明書(各市区町村で交付されたもの)および譲渡証明書を作成して、譲り受ける人に渡してください。

・譲り受けた人

名義変更または登録の手続きをしてください。

譲渡証明書(例)	
車名	型式
車台番号	
排気量	cc 認定番号
譲渡住所	電話番号
譲渡人 フリガナ氏名	
譲渡年月日	平成 年 月 日
上記のとおり譲渡したことを証明します。	
平成 年 月 日	
譲渡人	住所 氏名 電話番号

●盗難にあったとき

必ず警察署に被害届を提出し、税務課で廃車手続きをしてください。「原動機付自転車等標識遺失届出書兼申立書」に、盗難にあった日時・場所・状況などを記入し、提出してください(印鑑が必要です)。

盗難にあったバイクが発見され引き続き使用するときは、再登録の手続きをしてください。

●バイクが手元にないとき

課税されているバイクが手元にないときは、そのままにせず税務課市民税担当にご相談ください。

●保険の手続きは

廃車や譲渡等の手続き完了後、保険会社に届けて自賠責保険等の変更手続きをしてください。

●放置バイクを見つけたら

北本市ナンバーのバイクが放置されている時は、ナンバー・車種等を通報してください。市から所有者に連絡します。

《申告場所》

種類	場所
原動機付自転車 小型特殊自動車	税務課市民税担当(☎594-5518)
125ccを超える二輪車	関東運輸局埼玉運輸支局 (☎050-5540-2026)
軽三輪・軽四輪	軽自動車検査協会埼玉事務所 (☎048-725-2626)

《原動機付自転車の申告(市役所で申告)の際に必要なもの》

内容	必要なもの
取得するとき	販売証明書(新車)または廃車証明書(中古車)・印鑑等
廃車、譲渡、市外転出のとき	ナンバープレート・標識交付証明書・印鑑等
盗難にあったとき	警察の盗難届受理証明書または受理番号・標識交付証明書・印鑑等

軽自動車税車種別の税額

原付第一種	50cc以下	1,000円
原付第二種(乙)	90cc以下	1,200円
原付第二種(甲)	125cc以下	1,600円
ミニカー	50cc以下	2,500円
軽四輪 (貨物用)	自家用	4,000円
	営業用	3,000円
軽四輪 (乗用)	自家用	7,200円
	営業用	5,500円
軽三輪		3,100円
軽二輪	250cc以下	2,400円
二輪の小型自動車	250cc超	4,000円
小型特殊自動車	農耕作業用	1,600円
	その他	4,700円

北本市観光協会からのお知らせ

北本スプリングマルシェ&まち曆ツアー見本市を開催します

春の北本は、桜、菜の花、新春の雑木林、美味しい春野菜など魅力がいっぱいです。そんな春の息吹薫る北本を舞台に、北本の魅力を丸ごと楽しめる「北本スプリングマルシェ」と「まち曆ツアー見本市」を開催します。

当日は各会場をつなぐ無料シャトルバス(1時間に1本程度)の運行や、レンタサイクルもご用意しています。休日のお散歩・ピクニック気分ぜひお出かけください。

時 3月21日(金・祝)・22日(土) 10:30~16:00

場 西口駅前広場(生鮮野菜市、レンタサイクル受付、ツアー受付)

地元農家による採れたてマルシェを開催。その他レンタサイクルの受付や総合案内ブースを設置します。

南小学校前雑木林(森のレストラン、ツアー受付)

魅力的な飲食ブースや雑貨販売、ライブ演奏などゆったりとした雑木林マルシェを開催。その他「北本雑木林の会」おすすめの体験ワークショップなど。

北本アトリエハウス(スペシャルマーケット、ツアー受付)

21日は若手クラフト作家によるマーケットとL PACKによるツアーを開催。

22日は1日限定で、our kitchen~クルカフェ&春のおいしいマーケット~をオープン。

まち曆ツアー見本市って?

現在観光協会では、北本の新たな魅力を発見できる着地型体験ツアーを検討しています。今回は月に一度実施している観光ワークショップ『かんちゃわナイト』推薦のツアーを、モニタリングツアーとして開催します。

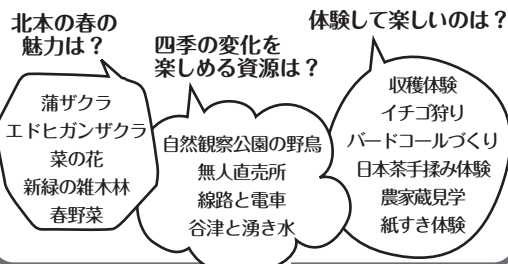

北本の観光のこと
考えちゃわナイト

で出たアイデアを元に**7つのツアー**を実施予定

※ツアー出発時間はいずれの日も11:00と14:00からで、所要時間は2時間程度を予定しています

※実施するツアーの詳細内容は観光協会ホームページをご覧ください

「きたもと市景観フォトコンテスト」への出展作品を募集します

テーマ 北本市の景観風景・花や実のある風景

応募規定

- 単写真で4切・A4のプリント(デジタル合成不可)
- 応募点数は1人3点まで(入賞・入選は、1人1点のみ)
- 作品は他のコンテストなどに入賞・入選または応募中のものは除く
- 作品は平成24年1月以降に撮影したものに限り

応募先・問合せ

3月17日(月・必着)までに、きたもと市景観フォトコンテスト係(北本市観光協会内・平日9:00~17:00)へ郵送または直接お持ちください。

※応募用紙は観光協会または観光協会ホームページよりダウンロードできます。

作品展示 第7回菜の花まつり会場内展示スペース

賞 最優秀賞1点、優秀賞4点、入選10点

表彰式 4月5日(土)菜の花まつり会場にて実施予定(受賞者には直接連絡します)

北本市観光協会
KITAMOTO TOURISM ASSOCIATION

〒364-0035 西高尾1-249
TEL 591-1473 FAX 577-3475
メール info@machikan.com
H P http://www.machikan.com/

〈広告〉

地域の皆さまに、感謝の気持ちで心優しいサービスを

プラザオオノ上尾店 メモリアルホール

30名様以内の
心あたたまるお葬式

かぞく

誕生

自社会場だからできる
2つのメリット+1
式場使用料 ￥0です
祭壇使用料 ￥0です
香典返し 20% offです
(メーカー希望小売価格より)



「もしものときに…」まず、お電話ください。

フリーダイヤル

365日
24時間
受付

0120-33-7475

3つの地域密着型メモリアルホール 「県央みずほ斎場」「つつじ苑」での式場葬も承ります。

プラザオオノ上尾店 上尾市緑丘 2-5-2

プラザオオノ桶川店 桶川市若宮 1-1-19

プラザオオノ北本店 北本市山中 1-1-15

プラザオオノ(有)

ちょっと気になるとなりまち

鴻巣市 さくらまつりを開催

鴻巣会場

約200本の桜が鴻巣公園を囲みます。出店やイベントがあり、家族で楽しめます。

時 4月6日(日)10:00~16:00

場 鴻巣公園

問 鴻巣市商工会(☎541-1008)

吹上会場

元荒川の両岸に500本以上の桜が咲き誇ります。

時 4月5日(土)・6日(日)10:00~16:00

場 鎌塚イベント広場、さくら橋、元荒川親水護岸周辺ほか

問 吹上さくらまつり実行委員会(☎548-0049)

川里会場

公園内には約200本の桜が咲き誇ります。

時 4月6日(日)10:00~16:00

場 あかぎ公園

問 川里さくらまつり実行委員会(☎569-1783)

桶川市 ガイドボランティアと桶川を歩きませんか

春の桶川を歩きませんか(東側約8km)

時 4月5日(土)8:50浄念寺集合、12:30ごろ篠津さくら堤で解散※雨天中止

コース 浄念寺→武村旅館→島村三階建土蔵→稲荷神社→べに花ふるさと館→医光寺→光照寺→後谷遺跡→篠津さくら堤

足立坂東三十三か所観音霊場御開帳巡り

12年に一度の午年だけ御開帳される足立坂東三十三か所観音霊場。その御開帳に合わせて桶川市内(5か所)を巡ってみませんか。

時 4月6日(日)8:20桶川駅西口集合、12:30ごろ桶川駅解散※雨天中止

コース 桶川駅→知定院→観音院→東光寺→弥勒院→大雲寺→桶川駅

定 各30人(先着順)

申 問 3月10日(月)9:00から電話または直接、桶川市観光協会(☎048-776-8590)へ。

今月の新刊本〈中央図書館〉

※ここに載せているのは、新しく入った本の一部です。
※館内利用者端末と図書館ホームページにて新刊一覧を閲覧できます。

一般書・読み物

□峠越え

伊藤 潤 (講談社)

□小川洋子の陶酔短篇箱

小川 洋子 (河出書房新社)

□人生のお福分け

清川 妙 (集英社)

□舞台

西 加奈子 (講談社)

□ターミナルタウン

三崎 亜記 (文藝春秋)

□血の探求

エレン・ウルマン (東京創元社)



□とまどい
本能寺の変
岩井 三四二
(PHP 研究所)

一般書・ノンフィクション

□絵本の記憶、子どもの気持ち

山口 雅子 (福音館書店)

□憲法と、生きる

東京新聞社会部 (岩波書店)

□70歳を過ぎた親がひとりになったら

河合 千恵子 (河出書房新社)

□わが子に伝える「話し方」の技術

福田 健 (小学館)

□<生きた化石>生命40億年史

リチャード・フォーティ (筑摩書房)

□その日本語、ヨロシイですか?

井上 孝夫 (新潮社)



□世界の夢の
図書館
(エクスナレッジ)

人口の うごき

人口…68,912人(-21人)

男性…34,298人(-20人)

女性…34,614人(-1人)

世帯数…28,182世帯

※2月1日現在

※()は対前月比

今月の 納 税

○国民健康保険税 第8期分

○介護保険料 第8期分

○後期高齢者医療保険料 第8期分

〈広告〉

北本市出身の弁護士があなたのお悩みを解決いたします。
一人で悩まずお気軽にご相談ください。

初回法律相談無料 さいたま新都心駅徒歩1分



彩の国 法律事務所

弁護士 谷 脇 啓 太

- ◆遺言相続
- ◆離婚
- ◆成年後見
- ◆交通事故
- ◆顧問契約
- ◆刑事事件

TEL:048-780-2341 <http://sainokunilaw.com>

各種のキャンペーン(1/15)の開催中! ※お申込みは、お電話か、お申し込み用紙のダウンロード
どのコースでも入会費無料 ※お申し込みは、お電話か、お申し込み用紙のダウンロード

通信コースA(パソコン) 30日間 44,400円→67,200円 (東京府内から30分以内で利用可能な、インターネットサービス)	月額料金、1円10分 無料体験期間1週間
Word&Excel(パソコン) 44日間 42,400円→66,200円 (お仕事で必要なソフトも、エッセイも利用可能)	100%満足保証 お申し込みから1週間
格安通信コース(パソコン) 50日間 42,400円→67,400円 (1/15)の開催中!お申し込み用紙をダウンロード)	お申し込みから1週間 お申し込みから1週間

※お申し込みは、お電話か、お申し込み用紙のダウンロード
お申し込みは、お電話か、お申し込み用紙のダウンロード

パソコンイン・北本

0120-098-211
北本市西口北本分庁ビル 1F 北本市中央4-55-1 3F 伊藤屋ビル1F 5F
月~土 10:00~20:00 休 日 ~ 21:00
※お申し込みは、お電話か、お申し込み用紙のダウンロード