

注目
1

「臨時福祉給付金」と「子育て世帯臨時特例給付金」の申請受付を開始しました

臨時福祉給付金

対 平成26年1月1日に北本市に住民登録がされている人で、平成26年度の市民税（均等割）が課税されていない人。ただし、課税されている人に扶養されている場合や、生活保護を受けている場合は対象外です。

※対象になるとと思われる人の世帯には、申請書を郵送しています。申請書が届かない人で対象になるとと思われる場合は、福祉課へお問い合わせください。なお、各公民館、学習センター、コミュニティセンター、勤労福祉センター等に申請書を置いてありますのでご利用ください。申請書には必要事項をご記入のうえ、受付期限までに福祉課へ郵送で提出していただくか、もしくは臨時福祉給付金窓口へ直接提出してください。

詳細については、市ホームページや7月号の広報と同時配布の「お知らせします。2つの給付金。」をご覧ください。

受付期間 6月30日(月)～9月30日(火・消印有効)

受付時間 月～金(8:30～17:15) ※7月の土曜日(8:30～12:00)は、臨時の受付をします。(日曜日、祝日は除く)

受付窓口 臨時福祉給付金窓口(市役所第3庁舎・2階)

※7月4日(金)～31日(木)は、第3庁舎1階に特設の窓口を開設します。(土曜日の午後、日曜日、祝日は除く)

問 福祉課地域福祉・監査担当(☎590-5525)

子育て世帯臨時特例給付金

対 平成26年1月分の児童手当・特例給付を受給し、かつ、平成25年の所得が児童手当の所得制限限度額未満の人
※対象世帯には、こども課から申請書を郵送しています。届いた申請書に必要な事項をご記入のうえ、受付期限までにこども課へ郵送で提出していただくか、もしくはこども課窓口へ直接提出してください。

※公務員の人は、職場から配布された申請書類を提出してください。

受付期間 6月30日(月)～

9月30日(火・消印有効)

受付時間 月～金(8:30～17:15)

土(8:30～12:00)

※日曜日、祝日は除く

受付窓口 こども課 2階12番窓口

※土曜日は1階5番窓口

問 こども課子育て支援担当

(☎594-5537・☎591-1111※土曜日のみ)

注目
2

埼玉県芸術文化祭2014地域文化事業 第9回北本ジュニア囲碁まつり 参加者募集

時 8月24日(日)8:50～16:00 **場** 文化センター

対 幼児から高校生まで ※ただし、小学生以下は原則として大人の引率者が必要

参加費 (1)北本杯選手権・棋力認定戦の参加者は500円(当日受付時納入)。※昼食は各自準備。

(2)プロ棋士にチャレンジ・入門囲碁教室の参加は無料 (3)すべての部門の見学は自由(無料)

各部門内容

北本杯選手権

高校生の部、中学生の部、小学生以下の部に分かれ、北本杯を目指してハンデ無しで対局します。

棋力認定戦

申込時に申告した段級位によりクラス分けを行ったうえで、ハンデをつけて対局します。対局の結果により公益財団法人日本棋院の認定状(四段まで)がもらえます。

プロ棋士にチャレンジ

プロ棋士と対局(多面打ち)します。

入門囲碁教室(講師：プロ棋士)

プロ棋士が誰にでもわかりやすく丁寧に指導してくれます。

申 8月5日(火)までにメールまたは往復はがきに申込部門・住所・氏名(ふりがな)・学年(年齢)・電話番号・棋力(段級位)を記入のうえ、埼玉県芸術文化祭北本市実行委員会事務局(生涯学習課内〒364-8633住所記載不要・☎594-5565・FAX593-5985・Eメールa04600@city.kitamoto.saitama.jp)へお申し込みください。電話でも受け付けています(団体の申込みは別途受付)。



注目
3

平成25年度下半期財政状況のお知らせ

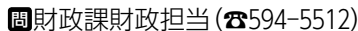
市では、市民の皆さんから納めていただいた税金などがどのように使われているかを知っていただくため、年2回、財政状況を公表しています。今回は、平成25年度下半期(平成25年10月1日～平成26年3月31日)の財政状況を累計でお知らせします。なお、この数値は地方自治法で定められている出納整理期間(平成26年4月1日～5月31日)の収支が含まれませんので、今後算出される決算額とは異なります。
 財政課財政担当(☎594-5512)

一般会計 収入と支出の状況

行政運営の基本的事業等に用いられる経費を計上した一般会計の収入と支出の状況です。平成25年度は、予算総額235億7,242万6,000円でスタートし、その後、諸事業の一部変更および追加等により補正を行い、最終的な予算額は238億6,659万2,000円となっています。

○一般会計 歳入

(単位：千円)

	予算現額	上半期収入済額	下半期収入済額	収入済額累計	収入率(%)
市 税	8,419,584	4,863,613	3,452,089	8,315,702	98.8
市 債	4,601,100	0	1,983,400	1,983,400	43.1
国庫支出金	3,555,105	1,167,093	1,602,531	2,769,624	77.9
地方交付税	2,108,072	1,418,162	691,940	2,110,102	100.1
繰入金	1,599,935	738,303	454,944	1,193,247	74.6
県支出金	1,069,702	188,066	642,760	830,826	77.7
繰越金	1,006,621	1,006,622	0	1,006,622	100.0
地方消費税交付金	536,000	289,804	209,892	499,696	93.2
諸収入	353,161	133,143	252,850	385,993	109.3
使用料および手数料	162,166	109,675	47,958	157,633	97.2
地方譲与税	155,000	40,744	100,503	141,247	91.1
分担金および負担金	127,007	50,580	61,249	111,829	88.0
自動車取得税交付金	53,000	17,925	37,743	55,668	105.0
地方特例交付金	40,304	40,304	0	40,304	100.0
財産収入	19,354	8,567	5,504	14,071	72.7
利子割交付金	18,000	8,719	9,184	17,903	99.5
その他	42,481	13,729	101,866	115,595	272.1
合計	23,866,592	10,095,049	9,654,413	19,749,462	

市有財産の現在高

有価証券	150万円
出資による権利	7,215万円
債権	889万円
基金	39億8,560万円

地方債の現在高

一般会計	202億9,248万円
久保特定土地区画整理事業会計	10億8,421万円
公共下水道事業会計	52億4,285万円

市民1人当たりの市税負担額(下半期分)

市民税	25,080円
固定資産税	20,479円
市たばこ税	3,216円
都市計画税	1,364円
軽自動車税	32円

平成26年3月31日現在人口 68,806人

○一般会計 歳出

(単位：千円)

	予算現額	上半期支出済額	下半期支出済額	支払済額累計	執行率(%)
民生費	7,257,856	3,122,579	3,532,014	6,654,593	91.7
教育費	5,283,126	1,198,530	2,035,658	3,234,188	61.2
総務費	4,554,223	1,619,044	2,199,729	3,818,773	83.9
土木費	2,145,174	799,730	748,063	1,547,793	72.2
公債費	1,575,996	724,720	834,545	1,559,265	98.9
衛生費	1,273,277	502,607	600,103	1,102,710	86.6
消防費	1,002,219	438,313	536,672	974,985	97.3
商工費	348,507	83,813	165,327	249,140	71.5
議会費	234,328	120,676	102,953	223,629	95.4
農林水産業費	149,214	27,429	91,244	118,673	79.5
労働費	34,303	28,569	135	28,704	83.7
予備費	8,369	0	0	0	0.0
合計	23,866,592	8,666,010	10,846,443	19,512,453	

※予算現額および収入・支出済額には、前年度からの繰越明許を含んでいます。

特別会計 収入と支出の状況

特定の事業を行うために、一般会計から区分して個別に経理する会計の収入と支出の状況です。

会計名	予算現額		上半期分	下半期分	合計	収入率(%) 執行率(%)
後期高齢者医療	626,974	収入済額	245,742	360,539	606,281	96.7
		支出済額	220,496	362,037	582,533	92.9
久保特定土地区画整理事業	319,397	収入済額	152,256	73,910	226,166	70.8
		支出済額	151,211	94,519	245,730	76.9
公共下水道事業	1,442,995	収入済額	581,638	566,129	1,147,767	79.5
		支出済額	508,425	690,219	1,198,644	83.1
国民健康保険	8,182,054	収入済額	3,930,371	3,529,627	7,459,998	91.2
		支出済額	3,678,349	4,133,299	7,811,648	95.5
介護保険	3,471,812	収入済額	1,493,602	1,837,262	3,330,864	95.9
		支出済額	1,386,550	1,733,288	3,119,838	89.9
埼玉県央広域公平委員会	670	収入済額	612	85	697	104.0
		支出済額	266	183	449	67.0

※予算現額および収入・支出済額には、前年度からの繰越明許を含んでいます。

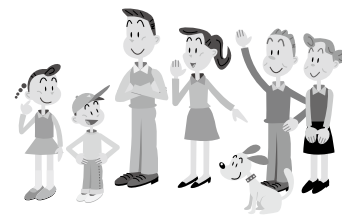

3月末時点の執行状況は、収入率および執行率ともに、おおむね順調に推移しています。出納整理期間中に収入・支出されるものや、中学校給食室建設事業など翌年度に繰り越した事業があることから、収入率および執行率が低くなっているものがあります。

注目
4

「サマーフェスタ!!」

「地まつり」をテーマに、地域文化・産業の振興を目的とした、参加者に憩いと安らぎ、交流が生まれるイベントを開催します。

時 8月2日(土) 16:00~21:00

場 JR北本駅前中山道および北本東中央通り

内 埼玉県警察音楽隊・カラーガード隊の演奏、よさこい・流し踊り等の各種パフォーマンス、市内・県内ご当地グルメ等の販売、子ども縁日ほか

主催 北本市商工会、サマーフェスタ実行委員会

問 北本市商工会 (☎591-4461)

◆開催スケジュール(予定)

中山道エリア		消防車両展示
16:10~	和太鼓演奏 エイサー	
17:10~	埼玉県警察音楽隊、 カラーガード隊	
17:25~	セレモニー	
17:40~	キッズダンス・フラダンス	
17:50~	ベリーダンス	
18:15~	流し踊り よさこい	
19:30~	アカペラコンサート・ ジャズライブ	
東中央通りエリア		
16:00 (~21:00)	・うまいもん市 ・商業系物販 ・JA地場産市 ・B級グルメ店 ・地酒・地ビール販売ほか	
16:00 ~19:00	キッズエリア(子ども縁日)	

◆開催に伴う交通規制・駐輪場のご案内

サマーフェスタ開催に伴い、JR北本駅前中山道および北本東中央通りは、16:00~21:00の間、車両の通行が規制されます。皆様のご協力をお願いします。

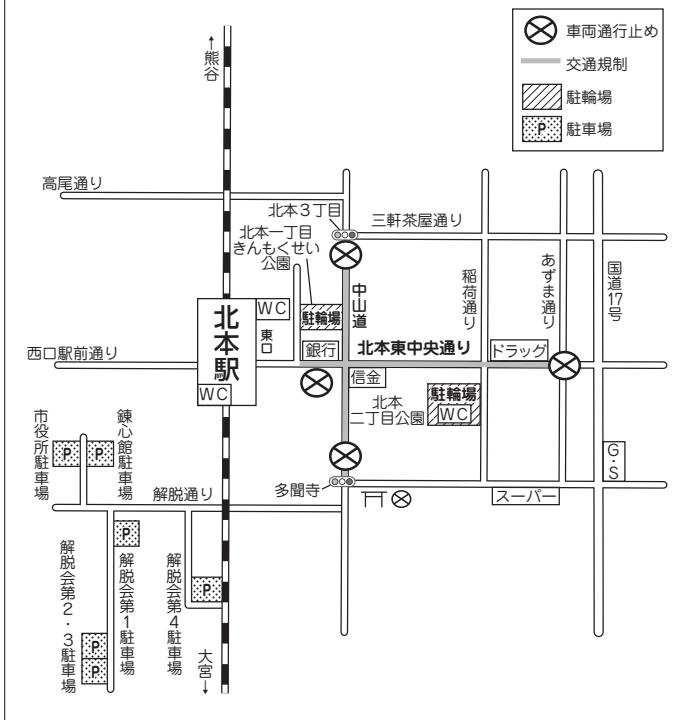

注目
5

7月1日から、テレ玉のデータ放送で北本市の情報を発信

市では、7月1日(火)からテレ玉のデータ放送を利用して、市内の防災・防犯情報やイベント情報などを提供するサービスを開始します。

1 テレビのチャンネルを3チャンネルにして、リモコンの「dボタン」を押す。

※お使いのリモコンにより、ボタンの位置は異なります。また、データ放送に対応していないテレビはご利用になれません。



「北本市からのお知らせ」を選び、リモコンの「決定ボタン」を押す。

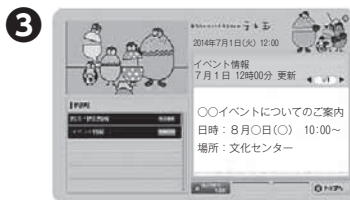

災害などの非常時には避難情報や支援情報を発信します。普段は、イベント・お知らせ情報などもお知らせします。

問 秘書広報課広報広聴担当 (☎594-5505)

北本市観光協会からのお知らせ

●北本の観光のこと考えちゃわナイト(かんちゃわナイト)開催●

『かんちゃわナイト』は、北本の魅力を増幅するまちづくりの活動や、観光イベント、資源について、市民・専門家・行政がお互いの知識を持ち寄り、分析・考察し、実践していくことを目的にしたワークショップです。参加は無料ですので、ぜひお気軽にご参加ください。

時 7月24日(木) 18:30～ **場** 北本市観光協会情報発信館

内 『体験するまち暦』-まち暦体験ツアーの実践にむけて-

講 渡和由氏(サイトプランナー)

貝島桃代氏(建築家/アトリエワン)

(予定) 塚本由晴氏(建築家/アトリエワン)

●8月以降のかんちゃわナイト開催予定●

8月28日、9月25日、10月23日 各回木曜日18:30～

※詳しくはお問い合わせください。

●グリコピア・イースト北本市民デー●

時 8月20日(水) 1回目 9:30～、2回目 11:00～ **費** 無料

定 各80人(子どもも1人として計算。定員超過の場合は抽選)※結果は、はがきで通知します。

対 市内在住・在勤の人

申 往復はがきに希望回・代表者・住所・電話番号・参加者全員の氏名・年齢・車でお越しの場合は駐車場使用台数を記入し7月11日(金・消印有効)までに観光協会へ

他 グリコピア・イーストでの現地集合・解散

小学生以下の子どもは保護者同伴

車椅子使用の人はその旨をはがきに記載

1枚のはがきで最大4人まで申込み可



北本市観光協会
KITATOMO TOURISM ASSOCIATION

〒364-0035 西高尾 1-249

TEL 591-1473

FAX 577-3475

Eメール info@machikan.com

HP http://www.machikan.com/

ちょっと気になるとなりまち

鴻巣市 夏まつりを開催

鴻巣夏まつりでは、中山道を12基の勇壮なみこしが練り歩きます。また、吹上夏まつりでは、上組・下組に分かれてのみこし渡御を中心に2日間盛り上がりします。

時 鴻巣夏まつり…7月13日(日)14:30～21:00

吹上夏まつり…7月19日(土)・20日(日)17:00～21:00

※ともに歩行者天国。鴻巣夏まつりのみこし渡御は15:00～

場 鴻巣夏まつり…中山道(加美～人形)

吹上夏まつり…吹上神社前と中山道の一部

問 鴻巣夏まつり…鴻巣市夏まつり実行委員会事務局(商工観光課内☎541-1321・内線2478)、吹上夏まつり…吹上夏まつり実行委員会事務局(市商工会吹上支所☎548-0049)

桶川市 「祝・敬老 三船和子・結城和也 二人の歌謡ショー」

時 9月7日(日)

午前の部10:30開場、11:00開演

午後の部14:00開場、14:30開演

場 響の森 桶川市民ホール

費 全席指定、S席(一般2,500円・75歳以上1,100円)、A席(一般1,500円・75歳以上800円)

※未就学児は入場できません。

チケット 桶川市民ホール 1階受付(☎048-789-1513)にて販売中

問 桶川市民ホール(☎048-789-1113)

今月の新刊本〈中央図書館〉

※ここに載せているのは、新しく入った本の一部です。

※館内利用者端末と図書館ホームページにて新刊一覧を閲覧できます。

一般書・読み物

- 恋情の果て 北原 亜以子(光文社)
- アップルソング 小手鞠 るい(ポプラ社)
- ただいまが、聞こえない 坂井 希久子(KADOKAWA)
- 突然美女のごとく 林 真理子(マガジンハウス)
- クラスメイツ 前期・後期 森 絵都(偕成社)
- 時の番人 ミッチ・アルボム(静山社)



団地で暮らそう! 長野 まゆみ(毎日新聞社)

一般書・ノンフィクション

- 図説 世界を変えた50の哲学 ジェレミー・スタンルーム(原書房)
- おひとりさま老後の便利帳 シニアの暮らし研究会(双葉社)
- 学んでみると遺伝学はおもしろい 針原 伸二(ベレ出版)
- みんなの放射線測定入門 小豆川 勝見(岩波書店)
- 鉄道ワンダーランド東北へ (JTBパブリッシング)
- 名画に見る男のファッション 中野 京子(KADOKAWA)



作りおきおかずで「朝3分べんとう」 まちやま ちほ(PHP研究所)

人口のうごき

人口…68,737人(+ 3人)

男性…34,237人(- 1人)

女性…34,500人(+ 4人)

世帯数…28,319世帯

※ 6月1日現在

※ ()は対前月比

今月の納税

○固定資産税 第2期分

○国民健康保険税 第1期分

○介護保険料 第1期分

○後期高齢者医療保険料 第1期分