

注目  
1

## 市民主役のまち北本へ！ ～市長就任にあたって～



げんのうぞの たかあき  
北本市長 **現王園 孝昭**

この度の市長選挙におきまして、市民の皆様より厳粛なるご信託を賜り、新たな北本市の市長として、重責を担わせていただくことになりました。大変光栄に思うとともに、市民の皆様よりお寄せいただきました大きな期待に何としてもお応えしていかなければならない、という強い使命感で身の引き締まる思いでございます。取組みにおいては市民の皆様のために働くという視点を何よりも大切に、公正・透明で開かれた市民本位の市政を目指してまいります。「市民主役のまち北本」の実現に向け、市政運営に誠心誠意、全力を傾注してまいります覚悟でございます。

地方自治を取り巻く環境は、少子高齢化等の人口問題、地球規模での環境問題等、社会における

様々な課題を抱えながら、住民自治による真の地方分権の確立とともに、地域経済の安定が求められる状況となっております。北本市においても、公共施設の老朽化に伴う更新費用の増加や、医療・介護の問題、さらに深刻な実態である少子高齢化の問題等を抱え、今後の見通しや対策の具体化が急務となっております。

このような課題のある中、今後の将来展望については厳しいものが想定されておりますが、市民の皆様には北本市の良い情報も悪い情報も公開・共有してまいります。そして、北本市の将来像をきちんと掲げたうえで市民の皆様と議論を重ね、新規事業や既存事業の見直しの際には、皆様のご理解とご協力を得られるように努めてまいります。市民の皆様の声を丁寧にくみ取るにより、市民全体にとって最善と考えられる政策を具体化してまいります。

私は北本に住み始めて40年以上になりますが、その多くの年月を市内の自宅から都内まで電車を利用して通勤する生活を送る一方で、子どもの健全育成、生涯学習・社会教育等の地域活動や、まちづくりに取り組んでまいりました。また、北本市議会議員を務めた3期12年間は、よりよいまちにしたいという一心で、市政の一端に携わってまいりました。これまでの長年にわたる北本での経験や生活者の視点を活かし、市民ニーズに的確に応え、北本市発展のために全力投球いたします。

この地に住み、歳を重ねていく市民一人ひとりのかけがえのない人生に寄り添うことで、皆様の心に響くまちづくりを進めてまいります。市民の皆様にはご理解ならびに、お力添えを賜りますようお願い申し上げます。市長就任のあいさつとさせていただきます。



## 注目 2 市議会議員を紹介します

4月26日北本市議会議員一般選挙が行われ、20人の皆さんが当選されました。ここでは市議会議員の皆さんを紹介します。

※届出順(市議会議員選挙)・敬称略/氏名/当選回数/住所/年齢(6月1日現在)/所属党派



おおしま たつみ  
**大嶋 達巳**②  
古市場1-36  
49歳/無所属



よこやま いさお  
**横山 功**⑤  
中央2-103  
71歳/無所属



きし しろうじ  
**岸 昭二**④  
西高尾5-236  
62歳/公明党



なかむら ようこ  
**中村 洋子**③  
本町8-18  
64歳/日本共産党



くどう ひでお  
**工藤日出夫**④  
サンマンション北本1-507  
73歳/新党・市民の力



さんぐう ゆきお  
**三宮 幸雄**④  
西高尾1-259  
64歳/無所属



わたなべ りょうた  
**渡邊 良太**②  
中丸7丁目21番地3  
コンフォート北本201  
29歳/無所属



まつしま しゅういち  
**松島 修一**①  
石戸宿6-50  
65歳/無所属



す わ ぜんいちりょう  
**諏訪善一良**③  
中丸7-3  
65歳/無所属



くろさわ けんいち  
**黒澤 健一**⑥  
東間4-57  
70歳/無所属



かとう かつあき  
**加藤 勝明**⑤  
中丸10-86  
70歳/無所属



しまの かずお  
**島野 和夫**⑤  
本町6-171-1  
52歳/公明党



いませき まさみ  
**今関 公美**①  
西高尾6-176-10  
48歳/民主党



ゆざわ みえ  
**湯沢 美恵**②  
下石戸下515-94  
55歳/日本共産党



ほずみ みよ  
**保角 美代**②  
東間3-100-22  
55歳/公明党



かねこ まりこ  
**金子真理子**⑤  
東間8-171  
64歳/無所属



きたはら まさかつ  
**北原 正勝**①  
下石戸上1920-45  
70歳/無所属



たかせ こういち  
**滝瀬 光一**②  
高尾5-26  
50歳/自由民主党



ひだか ひでき  
**日高 英城**①  
ワコーレRG北本A-1102  
53歳/無所属



たかはし のぶはる  
**高橋 伸治**②  
西高尾1-214  
63歳/無所属

注目  
3

## 市民大学きたもと学苑

学びたいあなた、教えたいあなた、あなたが主役です。

### ■平成27年度前期講座B日程(7～9月に開講するもの)の講座申込み受付中

前期講座B日程の受講申込みを受け付けています。生涯学習課や各地域学習センターにある「キタガク講座案内」パンフレットに折り込まれた専用往復はがきで6月8日(月・必着)までにお申し込みください。キタガクホームページからも申込みができます。

※通年、A日程の講座はすでに受付を終了しています。

### ■B日程募集講座

| 講座名   | 市民教授   |
|---|--------|
| 手軽に楽しむ手芸講座～額入りのシャドーキルトで部屋を飾ってみませんか?～(全2回)           | 清水 光枝  |
| 子どものわくわく!アート講座(全3回)                                 | 棟本 幸子  |
| 民謡講座～ふるさとを歌うin秩父～(全8回)                              | 田口 明満  |
| 民謡・太鼓講座～太鼓をたたいて健康増進～(全5回)                           | 佐藤 月信  |
| 詩吟講座～お腹からの発声でストレス解消～(全5回)                           | 小須田今朝人 |
| 大正琴親子体験講座～夏休み子どもと一緒に楽しくひいてみよう～(全3回)                 | 竹内 和代  |
| オカリナ講座～やさしい気持ちでオカリナ演奏～(全5回)                         | 山下 德行  |
| 陶芸講座～おやこ陶芸!夏休みの1日 みんなで作ってみよう～(全1回)                  | 仲 恵理子  |
| つまみかんざし講座～薄絹で作る『梅と鶴のかんざし』～(全3回)                     | 広川 永子  |
| スクラップブック講座～アルバムは未来へつなぐ家族への贈り物!～(全3回)                | 布川 弘子  |
| 男性限定・料理講座～ゼロから始める男の料理教室～(全5回)                       | 斉藤 幸展  |
| 姿勢が良くなるイス体操講座～肩こり、首こり、猫背に効果があります～(全6回)              | 吉村 美喜  |
| 生き呼吸(いきいき)講座～呼吸をあじわい天然素材の笛を楽しむ～(全3回)                | 中村 香奈子 |
| セルフジェルネイル講座・アート②～季節のアートを自分で描くから楽しい!～(全2回)           | 河野 由美子 |
| ベビー講座～ベビーマッサージ・プチャロマ・親子遊び～(全3回)                     | 佐々木 圭子 |
| 生活の知恵袋講座～化学物質を使わない、安全な『虫除けスプレー』と『蚊取線香』を作ってみよう～(全1回) | 西川 裕美  |
| 韓国語講座～韓国語で楽しく脳の活性化!～(全7回)                           | 金 恵玉   |
| 美しい韓国語講座～韓国語を基本から学ぼう～(全8回)                          | 河 世江   |

※詳しい講座内容はキタガク講座案内またはキタガクのホームページをご覧ください。

※手軽に楽しむ手芸講座はB日程の申込期間で受け付けます。

### ■新規市民教授希望者説明会を開催します

市民大学きたもと学苑では、平成27年度後期講座に向けて新たに市民教授を募集します。

経験・知識を活かし、市民の皆さんに広く還元したいという気持ちが必要です。興味、関心のある人は説明会にご参加ください。

時 6月21日(日)14:00～

場 文化センター第3研修室(2階)

申 6月19日(金)までに市民大学きたもと学苑事務局(生涯学習課)へ電話等でお申し込みください。

問 市民大学きたもと学苑事務局  
(生涯学習課生涯学習担当 ☎594-5567)

### ■キタガクとは

市民大学きたもと学苑(愛称:キタガク)は、「市民が主役の生涯学習」を推進するために、市民と行政が協働で設立した団体です。市民の皆さんが主体的に学び合い、教え合い、高め合うことで、北本市のまちづくり、人づくりを目指しています。ぜひ皆さんも「キタガク」に参加しませんか?

「市民大学きたもと学苑」ホームページへ

注目  
4

## 平成27年度 子育て世帯臨時特例給付金の申請受付を開始しました

消費税率引上げの影響等を踏まえ、子育て世帯に対して、臨時特例的な給付措置として実施される「子育て世帯臨時特例給付金」の申請受付を開始しました。

支給を受けるためには、申請が必要となりますので、受付期間内に申請をしてください。子育て世帯臨時特例給付金の概要については、市ホームページをご覧ください。

■「申請書」にご記入のうえ、こども課へ提出してください。

※申請書は対象者の人へ個別に郵送しています。(公務員の人を除く)

**受付期間** 6月1日(月)～9月30日(水)

※申請期間は、各市区町村で異なります。北本市では上記の期間となります。

※受付期間経過後に申請された場合、受付できませんのでご注意ください。

### 公務員の人へ

公務員の人については、勤務先より申請書が配布されます。申請をするためには、申請書の「公務員児童手当受給状況証明書欄」に所属庁の証明が必要ですので、申請書に必要事項を記載のうえ、児童手当の現況届とあわせて所属庁に提出し、所属庁の証明を受けたいうえで、北本市役所こども課へ申請してください。

※詳細については勤務先へご確認ください。

■こども課子育て支援担当(☎594-5537)

注目  
5

## 児童手当・特例給付の現況届は6月中に

児童手当・特例給付を受けている人は、毎年6月に「現況届」を提出していただく必要があります。

現況届は、毎年6月1日現在における受給資格を確認し、6月以降の手当を引き続き受給するためのものです。この手当を受給している人は、こども課から現況届の様式が届き次第、必要書類とあわせて受付期間中にこども課窓口へ直接提出していただくか、もしくは郵送で提出してください。

なお、提出されない場合、引き続き手当を受給できなくなります。

※公務員の場合は、勤務先での手続きとなります。

**受付期間** 6月1日(月)～30日(火)8:30～17:15 ※土曜日は8:30～12:00

**受付窓口** こども課12番窓口 ※土曜日は1階5番窓口

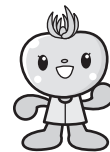

忘れずに  
提出してとま

■こども課子育て支援担当(☎594-5537)

〈広告〉

### 学校法人北里研究所北里大学メディカルセンター主催

#### 『市民講座』

**日時** 平成27年6月20日(土) 13:00～15:00(予定)

**場所** 南館2階AB会議室 後援：鴻巣市・北本市・福川市  
鴻巣市老人クラブ連合会  
北本市老人クラブ連合会  
福川市老人クラブ連合会

**テーマ** 当院の医療安全の取り組み

**講師** 医療安全管理室長 にし やつし 西 八嗣 医療安全管理室副室長 あかた かずこ 岡田 和子

**定員** 約100人 **費用** 無料 **申込み** 不要

**問合せ先** 北里大学メディカルセンター

☎048-593-1212(代表)

「ワクチンのふしぎ ～体のなかでインフルエンザウイルスと戦う抗体を検出してみよう!～」

**日時** 平成27年8月1日(土) 10:00～16:00

**場所** 南館2階AB会議室・研究棟

**内容** インフルエンザワクチンについて、講義や実験等を行います

**対象** 小学5・6年生および中学生

**定員** 10人 **費用** 無料

**申込方法** 日本学術振興会ホームページまたは北里大学メディカルセンターに直接

申込締切日 平成27年7月10日(金)  
後援：日本学術振興会、北本市、福川市、鴻巣市

注目  
6

## 平成27年度 子ども大学きたもと

大学・専門学校の教員や学習施設の指導員による専門性の高い講義や体験活動を通じて、子どもたちの知的好奇心を刺激する学びの機会を提供します。5回とも出席できるように、日程調整のうえ、ご参加ください。

| 月日(曜)    | 時間等   | テーマ等  | 会場                               |
|----------|---|---|----------------------------------|
| 7月4日(土)  | 8:30文化センター集合<br>(バスで移動)、                    | ・理科おもしろ実験教室(参加型実験実習)<br>・サイエンスカフェ-理学(理科)に関わるQ&A<br>～お菓子をつまんで科学のお話～  | 埼玉大学シアター教室<br>(さいたま市)            |
| 7月11日(土) | 10:30～12:00、<br>13:00～14:30                 | テーマ1：水の化学(実験)<br>テーマ2：高速連写カメラで切り撮る世界(実験)                            |                                  |
| 7月30日(木) | 講義、16:20文化<br>センター帰着・<br>解散                 | テーマ1：色々な野菜の細胞を見てみよう<br>-植物の色は細胞内のどこに？<br>テーマ2：埼玉大学施設見学-科学分析支援センターほか |                                  |
| 8月4日(火)  | 9:00現地集合、<br>9:30～11:30講<br>義、11:45現地<br>解散 | フィジカルってなあに？<br>人体Tシャツを作ろう！  | 北里大学看護専門学校<br>(荒井6丁目)<br>演習室、実習室 |
| 8月10日(月) |   | 外来植物を使って草木染体験<br>※匂いの生きもの観察もできます。                                   | 埼玉県自然学習センター<br>(荒井5丁目)           |

対 市内在住・在学の小学4年生～6年生の男女 定 40人(定員を超えた場合は抽選)

費 250円(保険料。初回の7月4日に集金)

申 問 生涯学習課にある申込書または市内小学校を通じて配布される申込書に必要事項を記入して6月22日(月)までに生涯学習課生涯学習担当(☎594-5567)へ提出してください。

注目  
7

## 体育センターの各種教室のご案内 問 体育センター(☎593-2511)

体育センターでは、様々なフィットネス教室、スポーツ教室を開催しています。ぜひ一度、ご体験ください。見学も大歓迎です。また、トレーニング室もリニューアルオープンしました。最新のマシンを導入し、皆さんをお待ちしています。教室の開催会場は、大会開催等の都合により変更する場合があります。

| フィットネス教室名       | 日時・会場                                      | 対象者・費用・定員                        |
|-----------------|--|----------------------------------|
| リフレッシュエアロ       | 時 毎週月曜日11:00～12:00(※第4月曜除く)<br>場 剣道場       | 対 16歳以上～一般男女<br>費 400円(1回) 定 40人 |
| お手軽筋力アップ        | 時 毎週月・金曜日15:00～15:30(※第4月曜除く)<br>場 トレーニング室 | 対 16歳以上～一般男女<br>費 200円(1回) 定 15人 |
| ルーシーダットン(タイ式ヨガ) | 時 毎週月曜日17:00～18:00(※第4月曜除く)<br>場 研修室       | 対 16歳以上～一般男女<br>費 400円(1回) 定 40人 |
| リラクスポールエクササイズ   | 時 毎週火曜日15:00～15:30<br>場 トレーニング室            | 対 16歳以上～一般男女<br>費 200円(1回) 定 15人 |
| すこやか体操          | 時 毎週水曜日15:00～16:00<br>場 剣道場                | 対 65歳以上の人<br>費 200円(1回) 定 40人    |
| からだ元気教室         | 時 毎週木曜日15:00～15:30<br>場 トレーニング室            | 対 65歳以上の人<br>費 200円(1回) 定 15人    |

| スポーツ教室名  | 日時・会場  | 対象者・費用・定員  |
|----------|--|--|
| スポーツ吹矢教室 | 時 毎週水曜日14:00～16:00<br>場 研修室                        | 対 16歳以上～一般男女<br>費 1,040円(月4回) 定 20人                            |
| 卓球教室     | 時 毎週月・金・土曜日12:00～14:00、日曜日<br>15:00～17:00<br>場 剣道場 | 対 16歳以上～一般男女 定 20人<br>費 1,560円(月曜日・月3回)<br>2,080円(金・土・日曜日 月4回) |
| バドミントン教室 | 時 毎週土曜日17:00～19:00<br>場 メインアリーナ                    | 対 16歳以上～一般男女<br>費 2,080円(月4回) 定 30人                            |

## 北本市観光協会からのお知らせ

### ●グリコピア・イースト北本市民デー●

- 時** 7月19日(日)9:30～
- 費** 無料
- 定** 40人(子どもも1人として計算。定員超過の場合は抽選)※結果ははがきで通知します。
- 対** 市内在住・在勤の人
- 申** 往復はがきに代表者・住所・電話番号・参加者全員の氏名・年齢・車でお越しの場合は駐車場使用台数を記入し6月12日(金・消印有効)までに観光協会へ。
- 他** ●グリコピア・イーストでの現地集合・解散
  - 小学生以下の子どもは保護者同伴
  - 車椅子使用の人はその旨をはがきに記載
  - 1枚のはがきで最大4人まで申込み可
  - 申込みは1グループにつきはがき1枚まで

### ●北本の観光のこと考えちゃわナイト●

- 観光協会では、今後の観光事業について市民の皆さんと考えるワークショップを定期的に開催しています。今年度は下記の通り隔月(偶数月)の第3土曜日、もしくは第4土曜日に開催予定です。当日参加できますので、お気軽にご参加ください。
- 時** 6月27日(土)17:00～(2時間程度)
  - 場** 北本市観光協会事務所
- 今年度の開催予定
- ・8月22日(土) ・10月17日(土)
  - ・12月19日(土) ・2月27日(土)

**北本市観光協会**  
KITAMOTO TOURISM ASSOCIATION

〒364-0035 西高尾1-249  
TEL 591-1473 FAX 577-3475  
メール info@machikan.com  
http://www.machikan.com/

## ちょっと気になるとなりまち

### 鴻巣市 たにけんのファミリーコンサート

- 時** 6月21日(日)13:30開場、14:00開演
- 場** クレアこうのす大ホール
- 予定曲目** 青空しんこきゅう、おもいで書店、LOVEをプレゼント、なまえ 他
- ※フックブックローのキャラクターは登場しません。
- 費** 1,000円 ※3歳以上有料。3歳未満は膝上1人まで無料、席が必要な場合は有料。
- 申** クレアこうのすチケットセンター(店頭10:00～18:00)
- 問** 鴻巣市文化センター事務所(☎540-0540)



### 桶川市 市制施行45周年記念第20回べに花まつり開催

桶川市農業センター周辺で様々なイベントが行われます。

- 時** まつり期間(べに花観賞)6月中旬～下旬、
- イベント開催日6月20日(土)・21日(日)9:30～16:00



| 場所          | 内容   |
|-------------|--|
| 桶川市農業センター周辺 | べに花観賞、テント村、ステージイベント、ワンちゃん譲渡会(20日のみ)、熱気球搭乗会など       |
| 川田谷生涯学習センター | べに花染め体験・切り絵体験・展示など                                 |
| べに花つみとり園    | べに花のつみとり体験(6月15日(月)～7月上旬)※べに花の生育状況により、変更する場合があります。 |

**問** 桶川市産業観光課(☎048-786-3211)

### 人口のうごき

人口…68,376人(-64人)  
男性…34,045人(-30人)  
女性…34,331人(-34人)

世帯数…28,534世帯  
※5月1日現在  
※( )は対前月比

### 今月の納税

○市県民税 第1期分

〈広告〉

## 羽生霊園

広々とした3,000坪の癒し空間。

一般墓 永代供養墓 樹木葬

年中無休 広告

バラの香りにつつまれ永遠のやすらぎを。

## 樹木葬型永代供養墓「グリーン・グレース」

- 総額35万円(税別)
- 管理費無料
- 生前登録受付
- 樹木葬専用区画
- 宗教・宗派不問
- 第1期50区画限定



## セントグレースガーデン

羽生聖地公園 048-565-5537 〒348-0006 埼玉県羽生市下村君2600-1

☎0120-100-138

【許可番号】指令加保10-152号  
【許可年月日】平成20年2月25日  
【宗教法人】長龍寺

お気軽にお問い合わせください(年中無休)