



お知らせ

平成26年度下半期財政状況の公表

市では年2回、財政状況を公表しています。

平成26年度下半期(平成26年10月1日～平成27年3月31日)の状況について、7月1日より、市ホームページに掲載します。

☎財政課財政担当(☎594-5512)

サマージャンボ宝くじ発売

収益金は市町村の明るく住みよいまちづくりに使われます。

発売期間 7月8日(水)～31日(金)

抽せん日 8月11日(火)

当せん金 1等5億円×23本、前後賞各1億円×46本、2等1,000万円×92本、3等10万円×23,000本

夏の交通事故防止運動

夏の交通事故防止運動が7月15日(水)から24日(金)まで実施されます。

重点目標

◎自転車乗用中の交通事故防止

・6月1日から自転車運転者講習制度が始まりました。信号無視や酒酔い運転などの危険なルール違反をくり返すと講習を受けることになります。

◎脇見運転による交通事故防止

☎くらし安全課交通・防犯担当(☎594-5522)

ルールを守って楽しい花火

花火遊びをする時は、次のことに注意しましょう。

- ・燃えやすいもののある場所では、花火遊びはやめましょう。
- ・風の強い日は、花火遊びは避けましょう。
- ・花火遊びをする時は、必ず水を用意しましょう。
- ・ライターなどの火気の使用は、大人が行いましょう。

☎埼玉県央広域消防本部予防課(☎597-2004)

7月は「青少年の非行・被害防止特別強調月間」です

市では、青少年関係団体の皆さんとともに、北本駅周辺で非行防止キャンペーンを実施します。

時 7月8日(水)16:30～

☎生涯学習課社会教育担当(☎594-5565)

7月は「社会を明るくする運動」強調月間です

～犯罪や非行を防止し、立ち直りを支える地域のチカラ～
期間中、市では、北本市保護司会・北本市更生保護女性会・北本市社会福祉協議会の協力により、街頭キャンペーンによる啓発活動を実施します。皆さんのご理解とご協力をお願いします。

☎福祉課地域福祉・監査担当(☎594-5534)

平成27年度臨時福祉給付金の概要

消費税率引上げに伴い、所得の低い人[市民税(均等割)が課税されていない人]への負担を緩和するために、暫定的・臨時的な給付措置として臨時福祉給付金を支給します。

臨時福祉給付金は、平成27年1月1日現在で住民票のある市区町村から支給されますが、支給を受けるためには申請が必要です。対象となる見込みの世帯には8月下旬頃、申請書を郵送する予定です。

詳細は、市ホームページや広報等で随時お知らせします。

☎臨時福祉給付金窓口(☎590-5525)

結婚50周年を迎えるご夫婦、三夫婦世帯の皆さんへ

11月3日(火・祝)に、市と北本市社会福祉協議会で、「金婚祝賀会」を開催します。

北本市に住民登録し、次の①または②に該当する人は、7月24日(金)までに、地区の民生委員または福祉課へお申し込みください。

☎①昭和40年1月1日から昭和40年12月31日の間に結婚をして50年を迎えるご夫婦

②三世代にわたるご夫婦(親夫婦・子夫婦・孫夫婦)が同居している世帯

☎福祉課地域福祉・監査担当(☎594-5534)

(広告)

学研 学研のサービス付き **Cocofump**
高齢者向け住宅

安全で安心して暮らせる住まいの形
遠方の親御様を呼び寄せて生活出来ます
安心の暮らしをお届けする、5つのポイント

1. 入居一時金 **0円**
2. 介護事業所を併設。
ヘルパーステーション
ケアマネステーション
デイサービス
3. 24時間365日、館内にスタッフが常駐。
充実の生活サービス。
4. 緊急時対応サービスフロントサービス・生活支援サービス・健康医療相談サービス
※介護保険サービス、食事サービスは別途契約が必要です。
5. 安心・安全の設備充実 (リフトあり・緊急通報装置・スプリンクラー等完備)

ココファン北本

0120-702-5558 駅近(エキチカ)2分
デイサービスココファン北本利用者募集中!!
北里大学病院まで車で10分

随時、肉見会 承っております

ココファン鴻巣 (0120-527-5558)
ココファン高坂 (0120-616-5558)

ご入居者様、スタッフ同時募集中!!

住所: 埼玉県北本市中央2-95

-家族の介護でお悩みの方-

- ・高齢者の独り暮らしが心配(認知症・独り暮らし等)
- ・特養ホームの待機期間が長い
- ・夫婦で入居したい(させたい)が安心して住めるところがない

株式会社 学研ココファン
東京都品川区西五反田 2-11-8 学研ココファン 検索

**戦没者等のご遺族の皆様へ
第10回特別弔慰金の支給**

戦後70周年に当たり、国として改めて弔慰の意を表するため、戦没者等のご遺族に対する特別弔慰金の請求を受け付けています。

対 戦没者等の死亡当時のご遺族で、平成27年4月1日において、「恩給法による公務扶助料」や「戦傷病者戦没者遺族等援護法による遺族年金」等を受ける人がいない場合に、以下の順番による先順位のご遺族1人(戦没者等の死亡後に生まれた人は対象外)

支給の順位

1. 平成27年4月1日までに戦傷病者戦没者遺族等援護法による弔慰金の受給権を取得した人
2. 戦没者等の子
3. 戦没者等の①父母②孫③祖母④兄弟姉妹

※戦没者等の死亡当時、生計関係を有していたこと等の要件を満たしているかどうかにより、順位が入れ替わります。

4. 上記1から3以外の戦没者等の3親等内の親族で、戦没者等の死亡時まで引き続き1年以上生計関係を有していた人

支給内容 額面25万円、5年償還の記名国債

期 平成30年4月2日(月)まで
※窓口が大変混雑することが予想されるため、前回北本市で受給された人には、申請受付についての

ご案内を順次送付します。

申 問 福祉課地域福祉・監査担当
(☎594-5534)

国民年金保険料の免除・猶予制度

①全額免除・一部免除

本人、配偶者、世帯主の前年所得が一定額以下の場合、所得額に応じて全額免除、4分の3免除、半額免除、4分の1免除となります。

②若年者納付猶予申請

30歳未満の人で、本人および配偶者の前年所得が一定額以下の場合、保険料の納付が猶予されます。

免除承認期間

○平成27年度分
(平成27年7月～平成28年6月分)
平成27年7月から申請を受け付けます。

○平成26年4月より申請時点の2年1か月前の月分まで免除を申請できるようになりました(学生納付特例も同様です)。

ただし免除申請が遅れると、万一の際に障害年金が受け取れない場合がありますので、すみやかに申請してください。

手続きに必要なもの

- ①年金手帳または基礎年金番号がわかるもの(納付書等)
- ②認印
- ③申請理由が失業の場合は、雇用保険受給資格者証または雇用保険被保険者離職票の写し

問 保険年金課国民年金担当
(☎594-5543)

7月中に国民健康保険(国保)税の納税通知書を送付します

納税額等をご確認のうえ、納期限内納税にご協力をお願いします。

- 納税義務者は世帯主です
- 資格取得月から課税されます
- 就職・転出のときは届出を

問 保険年金課国民健康保険担当
(☎594-5541)

8月1日は国民健康保険高年齢受給者証の更新日

現在お使いいただいている受給者証は、7月31日で有効期限が切れます。そこで、新しい受給者証(平成28年7月31日まで有効)を7月下旬に郵送します。なお、受給者証の負担割合は、平成27年度市県民税申告をもとに決定します。

問 保険年金課国民健康保険担当
(☎594-5541)

施設の休館日

7月8日～8月7日

7月13日(月)

・中央公民館 ・中央図書館

7月20日(月・祝)

・総合福祉センター

7月27日(月)

- ・中央図書館 ・子供公園
- ・地区公民館 ・学習センター
- ・コミュニティセンター
- ・勤労福祉センター
- ・総合公園 ・体育センター
- ・野外活動センター
- ・健康増進センター

休館日なし

・児童館 ・こども図書館

〈広告〉

**「休日」のない子育て…
少しの時間だけでも、お休みをつくりませんか?**



NPO法人日本チャイルドマインダー協会認定校
「NCMA,Japan」認定チャイルドマインダーが、
お子様の個性、ご家庭での教育方針を尊重し、
ひとりひとりにあった保育をさせていただきます。

【少人数・完全予約制】
対象年齢★生後4ヶ月～就学前まで
(小学生のお子様はご相談ください)
場所★北本市宮内一丁目
～お子様ひとりひとりに合わせた保育～

すたあず☆ルーム
<http://StarSroom.jimdo.com/>

★スクラップブック教室始めました!
★通園通学グッズ、お作りします!
★制服等のお直し、承ります!
★詳しくは、ホームページをご覧ください★

29年の経験と実績のパソコンイン・北本

パソコン受講生募集!

入校料全額OFF! 10名様
♪無料体験券集中 Word, Excelの楽しい体験

新規月謝コース 月額5,400円(税込)
☆新規開校「たのしいおけいこ」受講生募集☆

子育て中の方、シルバー世代の方などにおススメです。
日時(月・木) 10:30～11:30
(月2回) 16:30～17:30
♪上記のお好きな時間帯、曜日を選べます
♪毎回楽しい作品を作ります
(7月は、うちわ プレゼントにも最適)

7月のお得なコースです(10名様限定)
♪楽しいネガ和紙バックコース
♪お仕事に必須なワード、エクセルの習得
★初心者から安心してゆっくゆっくすすみます

38時間 109,440円
↓
80,000円
☆見学いつでもできます。楽しい体験券集中です。
☆ご自分のノートパソコン持込出来ます。

次回の埼玉県障害者委託公共職業訓練は、9月3日開講8月中旬募集予定です。(期間:2ヵ月、初心者対象)

パソコンイン・北本 0120-098-211
北本駅西口徒歩5分 1F 近く 北本市中央4-68-1 3F (1F 美容室 ZELE 様)
月～金 10:00～20:00 土～17:30
☆無料体験・見学お待ちしております☆ URL <http://www.pcink.sakura.ne.jp/>



お知らせ

国民健康保険加入者の 皆さんへ糖尿病重症化予防 についてのお知らせ

糖尿病は、心筋梗塞や脳卒中のリスクを高め、腎症、網膜症、神経障害などの合併症にかかると日常生活に大きな影響を及ぼします。糖尿病になっても質の高い生活を送るためには、糖尿病の早期発見と継続的な治療、そして食事や運動面での生活習慣の改善が重要です。

糖尿病の初期は自覚症状が出にくいので、放置すると気付かぬ間に重症化することがあります。

このため、市では国民健康保険の被保険者を対象に、特定健診データや医療機関受診状況を確認して、糖尿病の治療が必要な人や治療を中断された人に対して、7月から9月にかけて医療機関受診についてのお知らせや電話連絡をします。

お知らせの送付や電話連絡があった場合は、速やかに医療機関を受診するようお願いします。

また、市では桶川北本伊奈地区医師会のご協力をいただき、糖尿病治療のため医療機関を受診している国民健康保険の被保険者のうち、糖尿病性腎症の重症化リスクが高い人を対象に、適切な食事の

摂り方や適度な運動の実践など、生活習慣を改善するための生活指導を実施します。

対象となる人には7月に「生活習慣改善支援プログラムの御案内」を送付します。

☎保険年金課国民健康保険担当 (☎594-5575)

後期高齢者医療制度のお知らせ

新しい被保険者証(保険証)の郵送

8月1日から後期高齢者医療の保険証が更新されます。新しい保険証は7月下旬に郵送します。

なお、一部負担金(窓口負担)の割合は、平成27年度住民税課税標準額をもとに判定しています。詳しくは、下記担当までお問い合わせください。

自己負担限度額の減額認定制度

同一世帯の全員が住民税非課税の後期高齢者医療被保険者で低所得区分に該当する人は、申請により自己負担限度額および入院時の食事代が軽減されます。

認定を受けた人には「後期高齢者医療限度額適用・標準負担額減額認定証(減額認定証)」を交付します。

保険料の納付方法の変更

後期高齢者医療保険料を年金からの天引きにより納付されている人は、希望により口座振替に変更することができます。

☎保険年金課後期高齢者医療担当 (☎594-5542)

合併処理浄化槽補助金の 申請(第2回)を受け付けます

市が指定する区域で、既存住宅の単独処理浄化槽や汲み取り便槽から合併処理浄化槽(5~10人槽)への転換をする人を対象に、設置費用の一部を補助しています。

※補助対象外の区域がありますので、事前にお問い合わせください。

受付開始日 7月10日(金)から随時受付(土・日曜日、祝日を除く)

受付時間 8:30~17:15

補助基数 約10基 ※予算額を超えた場合、受付は終了となります。

補助限度額 ①転換費 5人槽…38万2,000円、6~7人槽…46万4,000円、8~10人槽…59万8,000円

②撤去処分費 6万円

③配管工事費 重点地区…20万円、その他の地区…10万円

各種審議会等の会議を公開

平成26年度は、20の各種審議会等において、42回の会議が公開されました。

公開する各種審議会等の会議は、市役所の市政情報コーナーにある「会議開催のお知らせ」と市ホームページでお知らせしています。傍聴を希望する人は、それぞれの審議会等の事務局へご連絡ください。

☎総務課文書・情報公開担当 (☎594-5515)

(広告)

地域の皆さまに、感謝の気持ちで心優しいサービスを

レディースプラン

Ladys Plan

「県央みずほ斎場」「つつじ苑」での式場葬も承ります

365日 24時間 受付

プラザオオノ

0120-33-7475

3つの地域密着型メモリアルホール

プラザオオノ上尾店 上尾市緑丘 2-5-2
プラザオオノ桶川店 桶川市若宮 1-1-19
プラザオオノ北本店 北本市山中 1-115

自社式場だからできる
2つのメリット+1

式場使用料 ¥0です
祭壇使用料 ¥0です
香典返し 20%OFFです
(メーカー希望小売価格より)

北本総合公園からカブトムシのプレゼント

時 7月4日(土)10:00配布開始

※雨天実施

場 総合公園せせらぎ広場脇

内 公園管理者が飼育したカブトムシ成虫の無料配布(1人1匹)
※虫かごをお持ちください。

費 無料

対 小学生以下

他 配布数は200匹程度を予定、先着順に配布し無くなり次第終了

問 総合公園管理事務所
(☎592-4050)

無料税務相談

時 7月14日(火)10:00~12:00、
13:00~15:00

相談担当 関東信越税理士会上尾支部

場 問 税務課市民税担当(☎594-5518)

市税等の夜間納税・相談窓口を開設

事情により納付が困難な人も、ご相談ください。※納付書を紛失した場合は、再発行できます。

時 7月27日(月)・28日(火)の19:45まで

場 問 納税課納税担当(☎594-5520)

今月の納税

- 固定資産税 第2期分
- 国民健康保険税 第1期分
- 介護保険料 第1期分
- 後期高齢者医療保険料 第1期分
7月31日(金)までに必ず納めま

しょう。

介護保険料の普通徴収対象の人には納付書を、特別徴収(年金からの天引き)対象の人には決定通知書を7月2日(木)頃、後期高齢者医療保険料については7月10日(金)頃発送予定です。

募集

北本市広告入り封筒の無償提供者

住民票の写し、戸籍謄本、市税に関する証明書などを交付する際に使用する広告入り窓口封筒を寄付して下さる企業や個人を募集します。

募集期間 7月1日(水)~22日(水)
提出方法等詳しくは、北本市ホームページをご覧ください。

問 市民課窓口担当(☎594-5528)

平成28年度准看護学生

募集人数 35人

願書受付 11月6日(金)~20日(金)・消印有効

入学試験日 11月28日(土)

試験会場 桶川北本伊奈地区医師会立准看護学校

受験科目 現代国語・一般常識問題・小論文・個人面接

願書請求 当校所定の入学願書は窓口にて一部1,000円で販売しています。

郵送希望者は郵送料(切手205円分)と願書代(郵便局発行:定額小

為替1,000円分を替証書には一切記入不要)を同封し、封書でお申し込みください。

学校説明会

- ・8月3日(月)10:00~
- ・9月1日(火)10:00~
- ・10月6日(火)10:00~

参加者には資料(願書含む)を無料配布します。電話・ホームページにて事前予約をお願いします。

問 桶川北本伊奈地区医師会立准看護学校(☎592-8926)

11月7日(土)開催 北本まつり「宵まつり」の参加団体等

①「宵まつり」の名入れ提灯ちょうちん
点灯期間

10月24日(土)~11月7日(土)

規格・位置

提灯(直径33cm、高さ58cm)の1面

掲出場所 北本駅西口ロータリー

対 北本まつりに賛同する企業、商店、団体、個人(市内外を問いません)

費 1個8,000円(複数可。北本まつり協賛金・提灯代等を含む)

②「宵まつり」の参加団体

○オープニングパレード

○ねぶた・山車などの運行に協力いただける団体等

○流し踊り・パフォーマンス

問 ①は8月14日(金)までに料金を添えて、②は7月31日(金)までに、北本まつり「宵まつり」部門実行委員会事務局(北本市観光協会 ☎591-1473)へ電話等でお申し込みください。

(広告)

羽生霊園
広々とした3,000坪の癒し空間。

一般墓 永代供養墓 樹木葬

年中無休 広告

バラの香りにつつまれ永遠のやすらぎを。

高価35万円(税別) 管理費無料 生前登録受付

樹木葬専用区画 宗教・宗派不問 第1期50区画限定

樹木葬型永代供養墓「グリーン・グレース」

セントグレースガーデン
羽生聖地公園 048-565-5537 〒348-0006 埼玉県羽生市下村君2600-1

☎0120-100-138 [許可番号]指令加保10-152号
[許可年月日]平成20年2月25日
[宗教法人]長龍寺

お気軽にお問い合わせください(年中無休)

募集
北本市市税等徴収嘱託員
募集職種・人数

市税等の徴収事務および口座振替の推進等…1人

応募資格

8月1日現在、40歳以上65歳未満で健康であり、市税等を完納している人

任期 8月1日～平成28年3月31日

勤務日時 週3日、8:30～17:00

賃金 月給7万円(能力給の加算あり)

第1次選考(作文)

7月16日(木)10:00～

第2次選考(面接)

7月下旬(第1次選考合格者に別途連絡)

申込 7月9日(木・必着)までに市販の履歴書に必要事項を記入し、最近3か月以内に撮影した上半身の写真を貼り、納税課納税担当(☎594-5520)へ郵送または直接お申し込みください。なお、別に写真を1枚添付してください。

消防職員
職種・採用予定人員

消防職…10人程度

応募資格

日本国籍を有し、次の区分に該当する人

初級(高校卒程度)…平成6年4月

2日から平成10年4月1日までに生まれた人

中級(短大卒程度)…平成4年4月2日から平成8年4月1日までに生まれた人

上級(大学卒程度)…平成2年4月2日から平成6年4月1日までに生まれた人

試験日
第一次試験

上級・中級・初級 9月20日(日)

上級 10月18日(日)

申込 8月3日(月)～7日(金)に消防本部消防総務課(鴻巣市箕田1638番地1)へ本人が直接持参。

「採用試験受験案内と申込書」は、7月1日(水)から埼玉県央広域消防本部消防総務課、北本消防署、鴻巣消防署、桶川消防署で配布します。埼玉県央広域事務組合ホームページ(<http://www.ken-o.or.jp>)からもダウンロード可。

問合せ 埼玉県央広域消防本部消防総務課(☎597-2002)

夏休み学童保育室アルバイト

時 小学校の夏休み期間中 7:00～19:00で応相談

募集職種・人数 パート8人程度、アルバイト5～10人

時給 パート900円～

アルバイト(一般) 880円～

アルバイト(高校生) 820円～

応募資格

年齢不問。子どもたちと校庭で走ったり、遊んだりできる体力の

ある人大歓迎。高校生・短期大学・大学生、保育士資格、教員免許があれば尚可。子育て経験・子どもに関わる仕事またはボランティア活動経験のある人も大歓迎。

選考方法

書類審査、体験保育、面談

勤務地 市内小学校に併設の11学童保育室

申込 うさぎっ子クラブ事務所採用担当(☎594-8637)

自衛官
募集種目・応募資格

○一般曹候補生、自衛官候補生…日本国籍を有し18歳以上27歳未満の人

○航空学生…日本国籍を有し高卒(見込み含む)で18歳以上21歳未満の人

※年齢は平成28年4月1日現在

第一次試験

○一般曹候補生…9月18日(金)・19日(土)の指定された1日

○航空学生…9月23日(水・祝)

○自衛官候補生

男子…受付時にお知らせします。

女子…9月25日(金)～29日(火)

の指定された1日

受付期間 8月1日(土)～9月8日(火・必着)。

男子自衛官候補生は年間を通じて受付中(随時)。

※詳しくは自衛隊さいたま地域事務所ホームページを参照。

問合せ 自衛隊埼玉地方協力本部さいたま地域事務所(☎048-651-2420)

(広告)

草津温泉・応徳温泉
出発地

上尾、桶川、北本、鴻巣、行田、熊谷
ふじみ野、川越、坂戸、高坂、東松山
滑川、嵐山、小川、吉見、太田、富岡

○草津グリーンパーク/収容120名 29室 源泉かけ流し
会議室100名 大宴会場100名収容

○お宿花まめ/ 収容40名 9室 源泉かけ流し 露天風呂

【ちょっと贅沢送迎プラン】 ☆2名からの2泊3日プラン / 10名からのグループプラン / 15名からの得々プラン



森の中の静かな温泉リゾート
群馬県吾妻郡草津町草津464-523
☎0279-88-3960
<http://www.kusatsu-gpp.com>
草津グリーンパークバレス



古民家・和の空間・囲炉裏料理
群馬県吾妻郡中之条町大字小雨21-1
☎0279-95-3650
<http://www.hanamame-kuni.com>
道の駅六合お宿花まめ (広告)

**男女共同参画情報紙
「シンフォニー」編集協力員**

男女共同参画情報紙「シンフォニー」の発行に協力していただける編集協力員を募集します。

対定 市内在住の18歳以上の人 3人

謝礼 会議1回につき2,000円

任期 8月1日～平成29年7月31日(2年間)

申問 7月24日(金)までに協働推進課人権推進・男女共同参画担当(☎594-5507)へ電話で。

イベント

**埼玉県内市町村
職員採用合同説明会**

時 7月9日(木)13:00～18:00(入場は17:00まで)

場 さいたまスーパーアリーナ

内 市町村ごとに設置するブースで、市町村の特色や職員の募集状況、勤務条件、業務内容などについて、人事担当者から話を聞くことができます。

採用試験や面接試験の場ではありません。

費 無料 **申** 不要

※北本市は、合同説明会においてブースを設置する予定です。

問 彩の国さいたまづくり広域連合人材開発部市町村職員担当(☎048-664-6681)

**夏休み親子下水道教室
～夏休みの自由研究にピッタリ～**

時 7月29日(水)9:00～12:00、13:30～16:30(2回開催)

場 元荒川水循環センター(桶川市小針領家939)

内 ①下水道処理施設の見学(下水をきれいにする仕組みについて) ②水質実験の体験(顕微鏡で微生物を観察します)

対 小学生とその保護者 **費** 無料 **定** 各20組40人(申込順)

申問 7月6日(月)～17日(金)17:00までに公益財団法人埼玉県下水道公社北部支社庶務担当(☎048-728-2011)へ。

親子夏休み講座

夏休みに食事の大切さやたべものの働きについて親子で考える機会として「親子夏休み講座」を開催します。

この講座では食育講座、工場見学(グリコピア・イースト)を実施します。

時 8月19日(水)9:00市役所ロビー集合

対 市内在住の小学生とその保護者 **定** 各20組40人(申込順)

費 50円(親子で100円・保険代)

持 筆記用具、飲み物など。

申問 7月7日(火)から市民課市民相談担当(☎594-5529)へお申し込みください。車椅子使用の方はその旨をお伝えください。

〈広告〉

北里大学メディカルセンター

市民講座

日時 平成27年7月18日(土)13:00～15:00(予定)

場所 北里大学メディカルセンター南館2階AB会議室

テーマ 医療連携の最前線

講師 北里大学メディカルセンター
病院長 廣瀬隆一

定員 100名

受講料 無料(事前申込不要)

主催: 北里大学メディカルセンター

後援: 北本市、桶川市、鴻巣市、各市老人クラブ連合

お問い合わせ

事務部総務課 ☎048-593-1212(代表)

文化センター

場間中央公民館 ☎591-7321

歌って健康！^{すぎやまこうしょう} 杉山公章の歌声サロン・北本

時 7月17日(金)14:00~16:00 場 文化センターホール
定 710人 内 東京、神奈川、千葉で年間200回以上の
歌声コンサートを開催している杉山公章と彼が主催
する「歌心塾」メンバーによる歌声コンサート。スク
リーンに映し出された歌詞を見ながら、皆さんで懐
かしのメロディーから最近のナンバーまでを口ずさ



みましよう！ 費S自由1,000円、A自由500円
申 6月13日10:00から文化センター中央公民館窓口で
発売。インターネット予約受付、電話予約可。
※未就学児童の入場は、ご遠慮ください。

北本サロンコンサート Cherry Lane FOLK LIVE in KITAMOTO

時 8月17日(月)14:30~16:00 場 文化センターホールロビー
内演奏予定曲目：パフ／悲惨な戦争／500マイル／虹
とともに消えた恋ほか 出演 Cherry Lane

費500円 定120人

申 7月23日(木)10:00
から文化センター中
央公民館窓口で入場
券を販売。



プラネタリウム

☆無料おためしプラネタリウム

時 7月2日(木)~17日(金)の平日

①14:30~14:50 ②15:30~15:50

※水曜日と特別休館日を除く

費無料 定70人(先着順) ※開演
10分前よりプラネタリウムで受付

☆一般向け投影

費大人200円、中学生以下100円

◆いやされプラネタリウム

「今宵の星空解説」「七夕」「夜空に
輝く大河」

◆きっずぶらねたりうむ

「クイズ&なぞなぞDEプラネタ
リウム」と「ポケットモンスター
XY 宇宙の破片」

◆天象ミュージアム

「今宵の星空解説」、「太陽からのプ
レゼント」

	土・日曜日
10:00	いやされプラネタリウム
11:00	きっずぶらねたりうむ
13:30	きっずぶらねたりうむ
15:30	天象ミュージアム

※7月4日(土)・5日(日)・26日
(日)の15:30はイベントのため天
象ミュージアムはお休み。

※7月21日(火)はプラネタリウム
のメンテナンスのためお休み。

※7月27日(月)・30日(木)の10:00
は団体専用投影。

☆イベント

大人200円、子ども(中学生以下)100円
「七夕特別投影」 7月4日(土)・
5日(日)15:30~

「夏休み特別企画 美ら宙~星の

島・沖縄八重山諸島~」 7月26
日(日) 15:30~

第341回こども劇場

時 7月18日(土)13:45開場、14:00
開演 定100人 費無料

場 文化センター2階展示ホール

内 朗読と語りグループ「野菜坊」腹
話術・シアター・南京玉すだれほか

申 入場整理券を中央公民館、各地
域学習センターにて配布。

パソコン講座

場 文化センター第4研修室 定各16人

申 7月18日(土)までに中央公民館
窓口へ。※申込みが少ない場合、
講座を中止することがあります。
基礎から始めるExcel

(広告)

安心・安全な国産豊表推奨店

熊本県産豊表生産者証明書付!! たあみ

創業47年

神戸豊店

北本市中丸5-70
048-591-4651



熊本県産豊表
マスコットキャラクター



まずは気軽に弁護士にご相談を。

オレンジ法律事務所

検索

大宮駅徒歩3分

オレンジ法律事務所

ORANGE LAW OFFICE

◎相続 ◎離婚・不倫・DV ◎不動産

◎交通事故 ◎労働問題 ◎契約書作成

◎企業法務・ベンチャー企業・中小企業支援等

埼玉弁護士会所属 弁護士 辻本 恵太/弁護士 中野 仁 ほか

TEL 048-782-5757

法律相談初回30分無料(要予約)

さいたま市大宮区宮町二丁目10番 シンテイ大宮ビル5階

時 7月23日(木)・24日(金)・30日(木)・31日(金)13:30~16:30

内 Excelの基礎から活用まで

費 9,000円(テキスト代含む4日分)
パソコン講座相談会

時 7月31日(金)9:30~11:30 **費** 無料

内 今までパソコン講座を受講された人にフォローアップを行います。

北本プロムナード

時 7月22日(水)18:00~22:00

内 ホールの開放

対 市内在住で、音楽・演劇・演芸等の活動をしている団体。※当日必要なものは、全て持ち込み。**定** 8団体
他 出演は各団体30分以内(出演順は参加団体間で調整)

申 7月8日(水)9:00~中央公民館窓口へ。※8日9:00に定員を超えた場合、抽選。

夏休み第2回鉄道模型展

時 8月10日(月)10:00~17:00

場 文化センター2階展示ホール

費 無料

内 鉄道模型「Nゲージ」愛好者による展示と模型運転体験ほか

申 運転体験希望者には整理券を配布。

北本美術展

広報きたもと6月号に掲載しました「北本美術展」の日程が、8月4日(火)~9日(日)に変更となりました。

イベント

きたもと節電コンテスト2015夏に参加して地球にやさしい生活を!

今年は、「みどりのカーテン部門」を新設しました。参加者にはもちろん賞品を贈呈します。

対象期間 7月・8月

応募締切日 9月30日(水)

コンテスト実施方法

【家庭の節電部門】

応募用紙に(株)東京電力発行の「電気ご使用量のお知らせ」を貼り、必要事項を全て記入して応募してください。期間中の一人当たり電気使用量や、昨年度からの削減率、節電アイデアなどを総合的に審査して賞を決定します。※希望者に電気使用量をリアルタイムで表示できる「省エネナビ」を貸し出します。

【みどりのカーテン部門】

応募用紙に家庭や事業所等で育てたみどりのカーテンの写真を貼って応募してください。写真撮影が必要な場合は、下記担当へ連絡してください。

応募先・問合せ くらし安全課環境政策・衛生担当(☎594-5526・FAX592-5997)へ直接またはFAX・郵送で応募してください。応募用紙はくらし安全課と各地域学習センターにあります。市ホームページからもダウンロードできます。

(広告)

発見!体験! 埼玉スタンプラリー2015

時 7月17日(金)~平成28年1月18日(月)

場 県内工場、伝統工芸産地、博物館、美術館等

費 入館料、体験料等

約100か所の体験・見学ができる企業や施設にスタンプを設置。詳しくは県ホームページへ。

問 埼玉県観光課スタンプラリー本部(☎048-830-3955)

平成27年度埼玉県労働セミナー「知っておきたい労働保険の基礎知識」

時 7月30日(木)18:30~20:00

場 文化センター

対 県内在住・在勤の労働者、使用者、その他関心のある人40人(申込順)

テーマ 安心して働くために欠かせない労働保険(雇用保険・労災保険)の基礎知識について学びます。

講 特定社会保険労務士 **費** 無料

他 希望者には受講証明書を発行。

申 問 埼玉県ホームページまたは、埼玉県勤労者福祉課(☎048-830-4518・FAX048-830-4850)および北本市産業観光課(☎594-5530・FAX592-5997)への電話、FAXでお申し込みください。

FAX申込書は県・市ホームページ、または市役所・市内公民館・駅連絡所等にあります。

<デイサービス>

○営業日: 月曜日~土曜日(祝祭日: 営業)

○定休日: 日曜日・年末年始

○営業時間: 8:30~18:00

○営業地域: 北本市・桶川市・久喜市(旧菖蒲町)

入浴、個別の訓練、

レクリエーション等

を楽しみませんか!

※ケアマネジャーの依頼もお受けいたします。

【高齢者の方を対象とするデイサービス】

社会福祉法人 松寿会

サニーホーム高齢者ケアセンター

見学随時受付中

※お気軽に、いつでもお立ち寄りください。



《連絡先》

〒364-0013
北本市中丸10-35-1
(スーパー「とりせん」の前)
☎048-590-3200

イベント

認知症サポーター養成講座

認知症サポーターとは、認知症の人が地域で安心して暮らすために、温かい目で見守り支える応援者のことです。

時 7月29日(水)10:00~12:00

場 東部公民館 費 無料

講 地域包括支援センター東センター職員(キャラバン・メイト)

対 市内在住・在勤の人30人

申 7月23日(木)までに、高齢介護課高齢者福祉担当(☎594-5539)へ電話等で。

介護者のつどい

食事や栄養のことについて栄養士さんに聞いてみましょう。

時 7月15日(水)10:00~11:30

場 文化センター 費 無料

対 現在介護をしている市内在住の家族 申 7月10日(金)までに北本市地域包括支援センター西センター(☎591-3495)または東センター(☎591-0211)へ電話等で。

子ども読書まつり~ページをめくれば ときどき わくわく~

① 展示~本とともに冒険・ふしぎ・発見の楽しみを~

時 7月17日(金)13:00~16:00、18

日(土)~26日(日)10:00~16:00

場 文化センターエントランスホール、中央図書館、こども図書館

内 絵本・児童図書のおすすめ本の展示、ブックリストの配布等

費 無料

② 夏休み小学生のための本の紹介とおはなし会

時 7月17日(金)・18日(土)・19日(日)・20日(月・祝)16:00~

※ 本の紹介は17日(金)・18日(土)のみ。

場 中央図書館内朗読集會室

内 本の紹介、おはなし、よみきかせ、てあそび等

費 無料

場 中央図書館(☎592-0795)

共催 子どもの本を楽しむ会・北本市子ども文庫連絡会

夏休み親子料理教室

時 8月23日(日)9:30~12:00

場 中丸公民館調理室

対 市内在住・在勤で小学生以上の児童と保護者15組

内 よこすかカレーフェスティバル2014で全国制覇、今年3月、草加で行われた埼玉B級ご当地グルメ王では準優勝に輝いた「真っ赤な誘惑北本トマトカレー」を作ってみよう。

費 800円/組(食材費)

申 8月1日(土)9:00から中丸公民館窓口(☎593-1010)で受付を行います。受付開始時点で定員を超えた場合は、抽選になります。

あの!タニタ食堂と 体重計で有名な

タニタ講師 による 健康づくりデビューのための 特別講演会

市では8月より、埼玉県が実施した健康長寿埼玉プロジェクトで、身体的データの改善が実証されたプログラム「毎日1万歩運動」を展開します!株式会社タニタ健康プログラムのノウハウを活用し、6か月かけて“成果の見える健康づくり”を実践します。

プログラム参加者募集に先立ち、タニタ講師による特別講演会を開催します。

時 7月24日(金) 9:30~11:30

場 文化センター3階 第1・2会議室

内 ①「タニタ社員が成功した健康づくり実践法」

②タニタ健康プログラムを活用した「めざせ!毎日1万歩運動」の紹介
対 北本市民 定 100人(先着順) 費 無料
講 株式会社タニタ管理栄養士・人間ドック健康情報管理指導士

申 健康づくり課(☎594-5544)に直接または電話でお申し込みください。

タニタ通信機能付歩数計を活用した「めざせ!毎日1万歩運動」の詳細と応募方法は広報8月号に掲載します。

健康づくり
とま♪

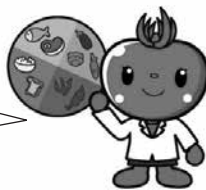

(広告)



当店には福祉用具専門相談員がおります。

電動ベッド、
あります。

専門店
小川家具

☎048-591-3517

北本市北本2-137

応急手当(普通救命講習 I)講習

時 8月16日(日)9:30~12:30(受付9:00から)

場 埼玉県央広域消防本部(鴻巣市箕田1638-1)

参加資格 鴻巣市・桶川市・北本市に在住または在勤で中学生以上の(再受講可)

定 30人(先着順受付・定員になり次第締め切ります)

内 AEDを用いた心肺蘇生法(成人)および大出血時の止血方法等
※講習修了者には修了証を交付します。

費 無料

持 筆記用具

※WEB講習受講者は、当消防本部発行の受講証明書

他 (1)インターネット環境にある人は、当消防本部ホームページで応急手当WEB講習の受講ができます。WEB講習受講者は救命講習の受講時間が開始より1時間免除されますので、発行された「応急手当WEB講習受講証明書(当消防本部発行のものに限る)」をお持ちください。(スマートフォン・タブレットPCの画面提示でも可)

(2)救命講習は毎月行っていますので、最寄りの消防署へお問い合わせください。

申 8月9日(日)17:00までに、鴻巣天神分署(☎540-0119)へ電話または直接お申し込みください。

子ども映画館

時 7月11日(土)9:45開場、10:00上映

定 60人

費 無料

内 さるかに合戦、かちかち山、こぶとりじいさん(計30分)、宝島文庫によるお話(20分)もあります。

場 間 東部公民館(☎591-2695)

第242回子どもビデオシアター

時 7月18日(土)9:45開場、10:00上映

定 90人

費 無料

内 がんばれスイミー、幸福の王子、おじぞうさまの赤い日、ガリバー旅行記(計59分)

場 間 学習センター(☎592-3325)

**パソコン教室
ワード・エクセルの基本操作**

時 内

① 8月23日(日)9:00~16:00

Wordでお知らせ文章を作ろう

② 8月29日(土)9:00~16:00

Excelで収支決算報告書を作ろう

対 市内在住・在勤の人各回10人(文字入力のできる人)

費 1回につき300円

場 申 7月11日(土)9:00から勤労福祉センター窓口(☎591-8550)へ参加費を添えてお申し込みください。

11日9:00に定員を超えた場合は抽選になります。

(広告)

スポーツ

**サマー学割in総合公園
テニスコート**

時 7月21日~8月31日の平日

場 総合公園テニスコート **対** 学生

内 期間限定で学割料金によるテニスコート貸し出しをします

1時間料金

[クレーコート] 市内料金250円→100円、市外料金375円→150円

[人工芝コート] 市内料金400円→160円、市外料金600円→240円

申 利用当日の窓口でのみ受付(インターネット予約はできません)。総合公園管理棟窓口にて学生証を提示してお申し込みください(小中学生を除く)。※事前にインターネットでお申し込みいただいた場合は正規料金となります。

問 総合公園管理事務所(☎592-4050)

体育センター実施事業

① 中高年向き やさしいヒップホップ教室

時 7月8日から毎週水曜日10:00~11:30

定 30人 **費** 月額2,080円

② 朝のセルフケアとリンパストレッチ

時 毎週日曜日9:00~10:00

定 30人 **費** 1回につき500円

③ 夏休み子どもフラダンス教室

時 7月22日~8月26日の毎週水曜日17:30~18:30

定 30人 **費** 3,000円(6回)

申 間 体育センター(☎593-2511)

悩み事解決のお手伝いをします お気軽にご相談下さい 浦和駅西口徒歩2分

- 遺産相続** 遺言書作成、遺産分割協議、遺留分等
- 離婚問題** 慰謝料、財産分与、養育費、年金分割等
- 成年後見** 高齢者の財産管理、後见人・保佐人等
- 労働問題** 解雇、残業代、セクハラ、パワハラ等
- 不動産** 売買・賃貸の諸問題、マンション管理等
- 債権回収** 売買代金・請負代金・貸付金の請求等
- 中小企業** 契約書作成、取引トラブル、顧問契約等

◆相談料30分5400円(事前にご予約下さい)
高橋徹総合法律事務所

北本市商工会会員 弁護士 高橋徹
☎048-815-6077
電話受付：平日 午前10時~午後6時
時間外相談は、予約時にご相談ください
さいたま市浦和区高砂2-1-2駒崎ビル402

