



お知らせ

教育長に真尾正博さんが就任

4月30日付で退職された前教育長の小尾富士雄さん(65歳さいたま市)の後任として、7月1日付けで、真尾正博さん(68歳 西高尾^{さなおまさひろ})が教育長に就任されました。任期は平成30年6月30日までです。



埼玉大学教授、埼玉大学教育学部附属幼稚園園長、桶川市教育委員会教育長等を歴任しています。

ご存じですか？ 検察審査会

交通事故、詐欺、脅迫などの犯罪の被害に遭ったが、検察官がその事件を起訴してくれない。そのような不満をお持ちの方は、検察審査会にご相談ください。費用は無料、秘密は守ります。

審査員は、選挙権を有する一般国民の中から「くじ」で選ばれることになっています。また、この制度を紹介したDVDの貸し出しも行っていきます。

☎さいたま第一検察審査会事務局 (さいたま地方裁判所内 ☎048-863-8714)

恒久平和を願って黙とうを

8月15日(土)の12:00に市役所のサイレンを吹鳴します。

戦没者のごめい福と世界の恒久平和を祈り、黙とうをお願いします。

平成26年度情報公開制度・個人情報保護制度の運用状況

情報公開請求の状況

平成26年度の情報公開請求は58件で、請求件数と処理状況は表1のとおりです。また、平成26年度は、行政文書の公開請求の可否の決定に対する不服申立てはありませんでした。

表1 情報公開請求の状況

受理件数	決定内容					取下げ
	公開	一部公開	非公	存否応答拒否	文書不存在	
58	45	27	2	0	23	5

個人情報開示請求の状況

平成26年度の個人情報開示請求は19件で、請求内容は表2のとおりです。また、平成26年度は、個人情報の開示の請求に対する不服申立てが1件ありました。

表2 個人情報開示請求の状況

受理件数	決定内容					取下げ
	開示	一部開示	不開示	存否応答拒否	文書不存在	
19	11	7	0	0	1	1

※表1・2の決定内容の件数については、1件の請求に対して複数の決定をしているものが含まれているため、受理件数とは一致しません。

個人情報取扱事務の登録状況

市では、市の各実施機関が保有する個人情報を明らかにするため、個人情報を取り扱う事務を「個人情報登録簿」に登録しています。

また、条例で認められている目的外利用や外部提供を行う場合にも、これらの情報について「目的外利用等記録簿」を作成しています。これらの記録簿は、市政情報コーナーでいつでも閲覧できます。

なお、平成27年3月31日現在の個人情報取扱事務登録件数は780件で、目的外利用の件数が159件、外部提供の件数が116件になっています。

☎総務課文書・情報公開担当(☎594-5515)

10月1日から国勢調査が実施

国勢調査は、日本に住んでいるすべての人(外国人を含む)を対象とする国の最も基本的な統計調査です。国内の人口や世帯の実態を明らかにするため、5年ごとに行われています。

今回の調査から、インターネット環境のあるパソコンやスマートフォンなどから回答できるようになりました。なお、インターネットで回答がない場合は、追って紙の調査票をお渡しします。

☎政策推進課情報政策・統計担当(☎594-5516)



〈広告〉



Before

After

ソファ張替え、
はじめました。

専門店
小川家具

☎048-591-3517

北本市北本2-137

放火防止対策の実践

例年、埼玉県央広域消防本部管内において、火災の出火原因で「放火」および「放火の疑い」が上位を占めています。

放火を防ぐために次のことをチェックして、放火されにくい環境を作りましょう。

環境チェック

建物の周りや敷地内に、紙類や廃材など燃えやすい物は置かないようにしましょう。

ごみ出しチェック

ごみは指定された日の朝に出し、夜間のごみ置き場にはゴミが出ていないようにしましょう。

施錠チェック

空き家、物置等には必ず施錠をしましょう。

車両チェック

- ・車、バイクおよび自転車にボディシートを掛けるときは、防災製品を使用しましょう。
- ・自転車やバイクのかごや荷台に、可燃物を置いたままにしないようにしましょう。

空き地チェック

空き地に繁茂した枯草は早期に刈り取り、ごみ類等も除去しましょう。

☎埼玉県央広域消防本部予防課 (☎597-2004)



火災警報器を給付します

消防法により住宅用火災警報器の設置が義務付けられています。火災警報器が未設置の住宅で、下記に該当する人はご相談ください。

☑生活保護世帯および前年所得税非課税世帯で、在宅で生活されている次のいずれかに該当する人

- ①おおよね65歳以上で重度の要介護状態にある人のいる世帯
- ②おおよね75歳以上でひとり暮らしの人等

※ただし、賃貸住宅で、家主が設置する場合は除く。

☑無料(1世帯2台まで)

☑高齢介護課高齢者福祉担当 (☎594-5539)

交通事故被害者のご家族へ 援護一時金を支給します

埼玉県内在住の交通遺児等を対象に、援護一時金を給付しています。※「交通遺児等」とは、18歳以下の人で、保護者(一方または双方)が交通事故(陸海空すべてが対象)により、死亡または重い障害を負った人をいいます。

給付対象者

平成26年4月1日以降、交通遺児等(遺児等になった日現在18歳以下)となった県内在住の人

給付額 子ども1人につき10万円

給付時期 平成27年10月末または平成28年4月末日

申請書類 各市町村、学校等で配布。

(広告)

提出期限 10月支給分は平成27年8月31日まで、4月支給分は平成28年2月29日まで

提出先 みずほ信託銀行浦和支店(さいたま市浦和区高砂2-6-18・☎048-822-0191)に郵送またはお持ちください。

☑埼玉県県民生活部防犯・交通安全課(☎048-830-2958)

日本年金機構の個人情報流出に関する不審電話などにご注意を

日本年金機構や年金事務所がこの件について電話やメールで連絡することはありません。また、お金やキャッシュカードの要求、ATM操作のお願いをすることは一切ありません。

ご案内等をかたる不審な電話にはご注意ください。

☑日本年金機構専用電話窓口：0120-818211(フリーダイヤル)

受付時間 8:30~21:00(平日および土・日曜日)

施設の休館日

8月8日~9月7日

8月24日(月)

- ・中央公民館 ・子供公園
- ・地区公民館 ・学習センター
- ・コミュニティセンター
- ・勤労福祉センター
- ・総合公園 ・体育センター
- ・野外活動センター
- ・健康増進センター

休館日なし

- ・中央図書館
- ・総合福祉センター
- ・児童館 ・こども図書館

地域の皆さまに、感謝の気持ちで心優しいサービスを

レディースプラン

Ladys Plan

「県央みずほ斎場」「つつじ苑」での式場葬も承ります

365日 24時間 受付

プラザオオノ

0120-33-7475

3つの地域密着型メモリアルホール

プラザオオノ上尾店 上尾市緑丘 2-5-2
 プラザオオノ桶川店 桶川市若宮 1-1-19
 プラザオオノ北本店 北本市山中 1-115

自社式場だからできる
2つのメリット+1

式場使用料 ¥0です
 祭壇使用料 ¥0です
 香典返し 20%OFFです
 (メーカー希望小売価格より)



お知らせ

セカンドブック事業

市では、小学校へ入学した一年生に本を一冊贈る「セカンドブック事業」を実施します。この事業は、保護者が子どもと直接向き合い、絵本の読み聞かせをしたり、子ども自身が読書の楽しさを知るきっかけとなり、自発的な読書活動につながることを目的としています。

セカンドブックの対象となる10冊の本は、小学校の夏休みの期間中に、こども図書館、中央図書館に展示されますのでご覧ください。なお配布は10月下旬を予定しています。

■生涯学習課から市内小学校を通じて配布された申込書に必要事項を記入し、通学している学校に9月9日(水)までに提出してください。

■生涯学習課生涯学習担当
(☎594-5567)

児童扶養手当は更新手続きが必要です

児童扶養手当とは、父母の婚姻解消などで父または母と生計を同じくしていない児童が育成される家庭(ひとり親家庭)の生活の安定と自立の促進に寄与し、児童の福祉の増進を図ることを目的として、支給される手当です。

更新手続きは、受給資格の有無を確認するための重要な手続きです。下記のとおり受付を行います。

■児童扶養手当受給者

期 8月1日(土)～31日(月)

時 8:30～17:15(2階12番窓口)、土曜開庁時は8:30～12:00(1階5番窓口)

児童扶養手当受給者(支給停止者も含む)には事前に通知します。

なお、現況届等の必要な書類を提出しない場合、受給資格があっても手当を受けられなくなりますので、ご注意ください。

■こども課子育て支援担当
(☎594-5537)

特別児童扶養手当は所得状況届の手続きが必要です

特別児童扶養手当は、精神または身体に一定の障がいのある20歳未満の児童を育てている人に支給されます。所得状況届は、受給資格の有無を確認するために毎年必要な手続きです。

■特別児童扶養手当受給者

期 8月11日(火)～9月10日(木)平日の8:30～17:15、土曜日の8:30～12:00に受付を行います。受給者(支給停止者も含む)には事前に通知します。なお、所得状況届等の必要な書類を提出しない場合、受給資格があっても手当を受けられなくなりますのでご注意ください。

※特別児童扶養手当支給対象者、手当額等について詳しくは担当へ

お問い合わせいただくか、市ホームページで確認してください。

■障がい者福祉課障がい者給付担当(☎594-5535)

特別障害者手当・障害児福祉手当・経過的福祉手当は現況届の手続きが必要です

現況届(所得状況届)は、受給資格の有無を確認するために毎年必要な手続きです。

■各手当受給者

期 8月1日(土)～14日(金)平日の8:30～17:15、土曜日の8:30～12:00に受付を行います。

各手当受給者(支給停止者も含む)には事前に通知します。

なお、現況届等の必要な書類を提出しない場合、受給資格があっても手当を受けられなくなりますのでご注意ください。

※各手当には受給者や扶養義務者の所得制限があります。手当支給対象者、手当額等について詳しくは下記担当へお問い合わせいただくか、市ホームページで確認してください。

■障がい者福祉課障がい者給付担当(☎594-5535)

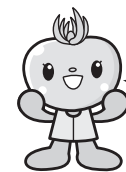

手続き
忘れないで
トマ!

(広告)

安心・安全な国産畳表推奨店

熊本県産畳表生産者証明書付!! たあみ

創業47年

神戸畳店

北本市中丸5-70
048-591-4651



熊本県産畳表
マスコットキャラクター

そろばん フラッシュあんさん

生徒募集

当そろばん塾では、皆で楽しみながら、そろばんを学習して暗算力を付け生涯役立つ指導しています。学習内容は「数遊び」から「フラッシュあんさん」まで幅広く取り組んでいます。その為小さなお子さんから競技大会を目指す生徒が日々そろばん教室に集まっています。わかりやすく指導しますので気軽に入塾して、1日も早く練習を始めて下さい。

日本商工会議所・日本珠算連盟 指定教場

北本市中央2-78
お問い合わせ〔電〕048-594-0980

北本駅西口徒歩1分
石川珠算学院

**ご存知ですか
シルバー人材センター**

シルバー人材センターとは、高齢者にふさわしい仕事を家庭・企業・公共団体等から引き受け、センターに登録している会員に仕事を提供する、都道府県知事の許可を得た公益法人です。当センターでは、現在約380人の人が登録しています。仕事の依頼をお待ちしています。センターでは、次のような仕事をしています。

植木の剪定、大工仕事(階段の手すり取付け、隙間家具・柵等作成等)、塗装、左官、障子・網戸の張替え、刃物研ぎ・まな板削り、賞状・宛名書き、施設管理、屋内・屋外清掃、草刈り・除草等、生活支援・家事援助サービス等、お困りのことがありましたら、なんでもお気軽にご相談ください。

会員になるには

市内に居住する60歳以上の健康で働く意欲のある人。入会を希望される人は、毎月第3木曜日10:00からシルバー人材センターで開催している入会説明会にご参加ください。

入会時に正会員会費3,000円と親睦会費800円(いずれも年額)を納入していただきます。

☎(公社)北本市シルバー人材センター(健康増進センター内☎592-4300、ホームページ <http://www.sjc.ne.jp/kitamoto/>)

健康増進センターイベント案内

○折り紙教室

時 9月3日～24日の毎週木曜日 9:30～11:30

定 20人(定員になり次第終了)

費 60歳未満 1回300円、60歳以上 1回100円、折り紙代(100円)は9月3日に集金。

持 はさみ、ボンド、筆記用具

場 申 8月6日(木)～15日(土) 9:00～15:00に健康増進センター(☎591-8251)へ電話等でお申し込みください。

○秋の「健康体操教室」

時 9月2日～11月25日(9月30日は休み)の毎週水曜日、計12回

費 60歳以上 1回100円、60歳未満 1回300円、保険料600円(申込時持参)

持 動きやすい服、バスタオル、飲み物
場 申 健康増進センター(☎591-8251)へ直接。※電話不可。

※先着順での受付。代理申込み・複数種目への申込み不可。

①50歳からの女性のための美容と健康体操教室

開催時間 13:00～14:40

対 定 50歳～65歳の女性30人

募集開始日 8月19日(水)10:00～

②60歳からの健康いきいき体操教室

開催時間 11:10～12:20

対 定 60歳～72歳の男女40人

募集開始日 8月17日(月)10:00～

③70歳からの健康いきいき体操教室

開催時間 10:00～11:00

対 定 70歳以上の男女40人

募集開始日 8月21日(金)10:00～

臨時福祉給付金の申請書を郵送します

臨時福祉給付金支給対象と思われる人の世帯には、8月中旬に申請書を郵送します。必要事項を記入のうえ、必要書類と一緒に返信用封筒で受付期間内に郵送による提出をお願いします。申請書が届かない人で対象になると思われる場合は、福祉課臨時福祉給付金窓口へお問い合わせください。

支給対象者 平成27年1月1日現在で北本市に住民登録があり、平成27年度の市民税(均等割)が課税されていない人。ただし、次の1または2に該当する人は対象外です。

- 1 市民税(均等割)が課税されている人の扶養親族等
- 2 生活保護受給者等

支給額 給付対象者1人につき6,000円

※基礎年金受給者等への加算はありません。

※審査後支給決定の人は10月上旬から指定された口座に振込みます。

受付期間 8月20日(木)～11月20日(金・消印有効)

※受付期間中は窓口が大変混雑するため、返信用封筒による郵送提出をお願いします。

☎福祉課臨時福祉給付金窓口(☎590-5525)

〈広告〉

悩み事解決のお手伝いをします お気軽にご相談下さい

浦和駅西口徒歩2分

◆相談料30分5400円(事前にご予約下さい)

高橋徹総合法律事務所

北本市商工会会員 弁護士 高橋徹

☎048-815-6077

電話受付：平日 午前10時～午後6時

時間外相談は、予約時にご相談ください

さいたま市浦和区高砂2-1-2駒崎ビル402

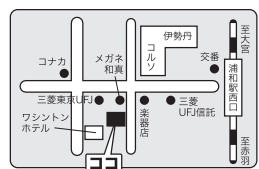

- 遺産相続** 遺言書作成、遺産分割協議、遺留分等
- 離婚問題** 慰謝料、財産分与、養育費、年金分割等
- 成年後見** 高齢者の財産管理、後見人・保佐人等
- 労働問題** 解雇、残業代、セクハラ、パワハラ等
- 不動産** 売買・賃貸の諸問題、マンション管理等
- 債権回収** 売買代金・請負代金・貸付金の請求等
- 中小企業** 契約書作成、取引トラブル、顧問契約等



お知らせ

シルバー人材センター事務所 臨時休業のお知らせ

節電対策の一環として、8月14日(金)の営業を休止させていただきます。健康増進センターは通常どおり営業しています。

ご迷惑をおかけしますが、ご了承ください。

☎(公社)北本市シルバー人材センター(健康増進センター内 ☎592-4300・ホームページ <http://www.sjc.ne.jp/kitamoto/>)

埼玉県勤労者支援資金のご案内

勤労者向けの融資制度で、扶養する親族の介護に必要な資金、扶養するお子様の小学校以降の教育費用(入学金、授業料等)、妊娠から小学校入学前までの出産・育児費用、キャリアアップや再就職のための教育訓練費用などが融資対象になります。

申込み要件など詳細については、県勤労者福祉課までお問い合わせください。

☎中央労働金庫県内各支店

☎県勤労者福祉課

(☎048-830-4518)

事業主の皆さんへ 中小企業退職金共済制度のご案内

「中退共」は国がバックアップする中小企業のための退職金制度です。パートタイマーや家族従業員も加入できます。

国の制度だから安心・確実

・掛金の一部を国が助成します。

掛金は全額非課税

・手数料もかかりません。

外部積立で管理が簡単

・退職金は中退共から直接従業員へ支払われます。

☎独立行政法人勤労者退職金共済機構 中小企業退職金共済事業本部 (☎03-6907-1234)

労働相談・メンタルヘルス相談をご利用ください

長時間労働、残業代未払い、パワハラ、突然解雇されたなど、職場のお悩みをご相談ください。相談無料・秘密厳守です。お気軽にご相談ください。

就業規則の見直しなど、使用者の人からの相談もお受けします。

	相談日	受付時間	相談員
若者労働 ほっとライン	第2・4 土曜日	電話相談：10:00~16:00	社会保険労務士
労働相談	月曜日~ 金曜日	電話相談：9:00~17:00 来所相談：9:00~16:00	労働相談員 (県職員)
働く人の メンタルヘルス 相談	水曜日	来所相談(要予約) ①13:30~ ②15:00~	産業 カウンセラー

※弁護士による特別労働相談(面接・要予約)もあります。

※年末年始・祝日を除きます。

☎さいたま市浦和区高砂3-15-1埼玉県庁第2庁舎1階

相談・予約・問合せ

埼玉県労働相談センター(☎048-830-4522)



ご相談
ください
トマ!

(広告)

学研 サービス付き Cocofump 高齢者向け住宅

安全で安心して暮らせる住まいの形

遠方の親御様を呼び寄せて生活出来ます
安心の暮らしをお届けする、5つのポイント

1. 入居一時金 0円
2. 介護事業所を併設。
ヘルパーステーション
ケアマネステーション
デイサービス
3. 24時間365日、館内にスタッフが常駐。
充実の生活サービス。
4. 緊急時対応サービスフロントサービス・生活支援サービス・健康医療相談サービス
※介護保険サービス、食事サービスは別途契約が必要です。
5. 安心・安全の設備充実(リフトアリアー緊急通報装置・スプリンクラー等完備)

ココファン北本

0120-702-5558 駅近(エキチカ)2分

デイサービスココファン北本利用者募集中!!

北里大学病院まで車で10分

随時、内覧会 承っております

ココファン鴻巣 (0120-527-5558)

ココファン高坂 (0120-616-5558)

ご入居者様、スタッフ同時募集中!!

住所：埼玉県北本市中央2-95

-家族の介護でお悩みの方-

- ・高齢者の独り暮らしが心配(認知症・独り暮らし等)
- ・特養ホームの待機期間が長い
- ・夫婦で入居したい(させたい)が安心して住めるところがない

株式会社 学研ココファン
東京都品川区西五反田 2-11-8 学研ココファン 検索

募 集

パブリック・コメント

①第五次北本市総合振興計画基本構想案、②北本市消費生活センターに関する条例案の概要等について意見を募集します。

①基本構想案、②条例案の概要等は、市ホームページ、担当部署または市政情報コーナーで閲覧できます。

公表の時期・意見募集期間

- ① 8月11日(火)～9月10日(木)
- ② 8月10日(月)～9月9日(水)

意見の提出方法

住所・氏名・電話番号(FAX番号またはEメールアドレス)を記入し、次のいずれかの方法により提出してください。

- (1)郵便(〒364-8633住所記載不要)
- (2)FAX(592-5997)
- (3)直接書面による提出
- (4)Eメール(市ホームページからの投稿)

※(1)～(3)による場合は、北本市パブリック・コメント手続条例施行規則に定められた様式「北本市パブリック・コメント手続意見提出書」を使用して提出してください。

意見の提出先・問合せ

- ①政策推進課政策推進担当 (☎594-5503)
- ②市民課市民相談担当 (☎594-5529)

広報紙・市ホームページの広告

○広報きたもと

期11月号～平成28年4月号の6号分。1号分のみ可。

広告の大きさ・1号当たりの掲載料

①下一段(横180mm、縦49mm)…2万円、②下一段の2分の1(横88mm、縦49mm)…1万円

○市ホームページ

期11月～平成28年4月の6か月分

広告規格・1か月当たりの掲載料

バナー広告。1枠につき縦60ピクセル×横150ピクセル、8キロバイト以内、GIF形式、静止画…1万円

他応募資格・掲載できる広告には条件があります。

申8月3日(月)～31日(月)に、所定の申込書に広告案とそのデータを添えて秘書広報課広報広聴担当(☎594-5505)へお申し込みください。※広告案は、申込者が作成し、データを提出してください。

北本市特別職報酬等審議会の委員

市長等の給料の決定にあたり、市長の附属機関として北本市特別職報酬等審議会を設置します。

応募資格・募集人員 市内に1年以上在住の20歳以上の人1人

任期 諮問から答申まで(平成27年10月以降、3回から6回程度の会議を開催予定)

報酬 会議出席1回につき5,500円

応募方法 8月17日(月・消印有効)までに、市販の履歴書に必要

な事項を記入し、応募動機を800字程度にまとめたものを添えて、総務課職員担当(〒364-8633本町1-111)へ郵送してください。なお、応募多数の場合は、選考とします。

他委嘱期間中は、市の非常勤特別職となります。

固総務課職員担当(☎594-5508)

職業訓練の訓練生

埼玉県の委託により「ものづくり大学」(行田市)が実施します。

対求職者(ものづくり大学ホームページより受講資格等をご確認ください)

訓練期間 機械CAD設計および加工技術科：10月1日(木)～平成28年3月25日(金)

時平日9:20～16:30

定15人

費無料(テキスト代のみ自己負担)

申8月3日(月)～9月4日(金)

固ものづくり大学ものづくり研究情報センター(☎048-564-3880)

「下水道の日」作品コンクール

下水道への理解と関心を深め、下水道の普及とその十分な活用の促進を図るため、「下水道の日」作品コンクールの作品を募集します。

応募資格・方法 公益財団法人埼玉県下水道公社ホームページをご確認ください。募集要項は、市下水道課にも置いてあります。

固公益財団法人埼玉県下水道公社経営企画課(☎048-838-8585)

(広告)

23年の信頼と実績のパソコン・北本

パソコン受講生募集!

入校料全額OFF! 10名様
♪無料体験募集中 Word、Excelの楽しい体験

新規月謝コース 月額5,400円(税込)
☆新規開校「たのしいおけいこ」受講生募集☆

子育て中の方、シルバー世代の方などにおすすめです。
日時(月・木) 10:30～11:30
(月・2回) 16:30～17:30
♪上記のお好きな時間帯、曜日を選べます
♪毎回楽しい作品を作ります
8月は、うちわ作ります(プレゼンにも最適)

8月のお得なコースです。(10名様限定)
楽しい初級パソコンコース
♪お仕事に必須なワード、エクセルの習得
★初心者から安心してゆっくり学びます
38時間 409,440円
80,000円(税込)
☆見学いつでもできます。楽しい体験募集中です。
☆ご自分のノートパソコン持込出来ます。

埼玉県障害者委託公共職業訓練 受講生募集
・コース名：パソコン入門コース(9月)北本市 訓練期間：9/3～11/2(2か月/36日/174時間)
・定員：5名・対象障害：身体障害(上肢)、精神障害、発達障害、知的障害。
・内容：Word、Excelの基本を習得し、ビジネスマナーコミュニケーション能力等を身につける。
・問合せ先：パソコンイン・北本 訓練担当宛 TEL：0210-098-211

パソコンイン・北本 0120-098-211
北本駅西口徒歩5分 1F 近く 北本市中央 4-68-1 3F(1F美容室 ZELE 様)
月～金 10:00～20:00 土～17:30
☆無料体験・見学お待ちしております☆ URL <http://www.pcink.sakura.ne.jp/>

平成27年文化庁文化芸術振興費(伝統文化親子教室事業)

親子将棋入門超初心者教室

○日時 8月15日(土)16日(日)PM2:00～6:00
○場所 北本文化センター第4会議室
○内容 楽しく駒遊び 将棋入門初歩の初歩 実践 将棋の歴史 簡単な詰将棋 3手の読み他
○参加費 親子一組で500円(将棋盤、駒は持参して下さい)
○指導者 日将連北本支部長アマ五段岩田薫(元公認将棋コーチ)
○助手 増茂参段(大学生) 平江初段(高校生)

日本将棋連盟北本支部 北本市本町 6-33-1
☎048-593-0766



募集

第7回クラシックカーフェスティバル
in北本きくまつり 参加車両

時 11月14日(土)10:00~15:00

(受付・搬入8:30~9:30)

※雨天中止、小雨決行(天候都合による参加判断は参加者に一任)

場 総合公園野球場

内 車両展示、車両コンテスト、第21回きくまつりとの合同企画

参加資格 1985年までに生産された国産車、外国車(改造車、積載車、レプリカ不可)の三輪、四輪車
募集台数 150台

費 1,000円(昼食1食、公式ガイドブック1冊付)

申 所定の申込書を10月10日(土・消印有効)までに郵便でお送りください。※申込書は総合公園ホームページより取得できます。また、下記連絡先に電話・FAXいただければ郵送します。

※申込み多数の場合は選考させていただきます。

問 総合公園管理事務所クラシックカーフェスティバル係(〒364-0003古市場1-167・☎592-4050・FAX592-4055・E classic-car@kitamoto-sogokoen.com)

埼玉県県政サポーター

対 満16歳以上でホームページの閲覧やEメールの利用が日本語で

きる人(議員、首長、常勤の埼玉県職員は除く)

申 県ホームページをご覧ください、「埼玉県県政サポーター」で検索。

問 埼玉県広聴広報課(☎048-830-2850)

自衛官等

募集種目

○防衛大学校(推薦・総合選抜・一般)

○防衛医科大学校医学科

○防衛医科大学校看護学科(自衛官候補看護学生)

応募資格

平成28年4月1日現在で、高卒(見込み含む)21歳未満の人※防衛大学校推薦は高校の推薦が必要。

受付期間 9月5日(土)~30日(水・必着)※防衛大学校推薦・総合選抜は9日(水・必着)まで。

問 自衛隊さいたま地域事務所(曾田☎048-651-2420)



イベント

平和バスツアー

北本市平和を考える実行委員会では、この夏休みに平和の尊さについて考える機会として「平和バスツアー」を企画しました。親子、友達と参加してみませんか。中高生や大学生も大歓迎です。

時 8月25日(火)9:00

場 文化センター東側本町公園前集

(広告)

合・出発 定40人(申込順)

内 東秩父村和紙の里(東秩父村)、埼玉県平和資料館(東松山市)

費 430円(紙すき体験380円、保険代50円)

持 昼食、飲み物、帽子、雨具など

申 問 8月5日(水)から市民課市民相談担当(☎594-5529)へお申し込みください。※小学生以下は保護者同伴。

忘れないであの時代を
「原爆の詩の朗読と反戦歌の集い」

時 8月9日(日)13:30開場、14:00開演 場 文化センター 費 無料

問 平和と緑の会(西澤☎592-1984) ※整理券を市民課・文化センター・各地域学習センター・野外活動センター・体育センターで配布します。

「下水道の日」の集い
水循環センター見学会

時 9月6日(日)・7日(月)・8日(火) 午前の部10:00~、午後の部13:30~

場 元荒川水循環センター(桶川市小針領家939)

申 問 荒川左岸北部支社(☎048-728-2011)に直接。

排水設備工事責任技術者
共通試験

受験資格 いずれかに該当する人・高等学校の土木工学科または、これに相当する課程を修了して卒業した人

北本の葬儀・家族葬ホール

駅から真直ぐ◆無料送迎バス有◆大駐車場完備◆宿泊可能◆高機能安置室完備◆チップ一切不要

年中無休 安心の24時間対応 深夜のお迎えもご安心ください
フリーダイヤル

0120-16-5940

北本市・桶川市・鴻巣市の家族葬 セレモホール北本 ◆県央みずほ斎場でのご葬儀も承ります。◆

セレモ 北本市宮内7-179 TEL:048-591-2288 FAX:048-591-0145
http://www.ceremohall.com/

生前相談受付中

ご葬儀に関する様々な「不安」「希望」など何でもご相談頂いております!

家族葬って? もしものときは?



自宅相談も可能!

外出が難しいお客様はご相談ください

- ・高等学校を卒業した人で、排水設備工事等の設計または施工に関し、1年以上の実務経験を有する人
- ・排水設備工事等の設計または施工に関し、2年以上の実務経験を有する人
- ・前述の受験資格のいずれかに準ずる人

試験日 11月1日(日)

試験会場 埼玉工業大学(深谷市)

費 受験料 1万円

申 8月10日(月)～9月18日(金)に郵送(詳細は受験案内を参照)

※受験案内は8月10日(月)から下水道課で配布。

問 下水道課施設担当(☎594-5556)

介護者の集い
「介護について話しませんか」

時 8月19日(水)10:00～11:30

場 文化センター

対 市内で介護をしている人

※男性介護者もお待ちしています。

申 問 8月14日(金)までに北本市地域包括支援センターの東西いずれかのセンターへ。

東センター(☎591-0211)

西センター(☎591-3495)

平成27年度危険物取扱者試験
(第4・5回)

消防法で定められる数量以上の危険物(ガソリン・灯油・重油等)を貯蔵し、または取り扱う人は、危険物取扱者免状が必要です。

時 場

9月27日(日)埼玉工業大学(深谷市)

10月4日(日)芝浦工業大学(さいたま市)

種類 全種類

受付期間(書面申請) 8月24日(月)～9月3日(木・消印有効)

提出・郵送先 (一財)消防試験研究センター埼玉県支部試験係(〒330-0062さいたま市浦和区仲町2-13-8ほまれ会館2階)

願書配布・問合せ 埼玉県央広域消防本部予防課(☎597-2004)、北本消防署管理指導課(☎592-5005) ※8:30～17:15(土・日曜日、祝日を除く)

他 電子申請もできます。試験のための「準備講習会」も開催。

8月は「人権尊重社会をめざす
県民運動強調月間」です!

子ども・高齢者に対する虐待、女性への暴力、障害のある人・外国人への偏見などに加え、インターネットを悪用した人権侵害など新たな人権問題も発生しています。

「人権尊重社会をめざす県民運動」は全ての県民がお互いの人権を尊

重しながら共に生きる社会を実現するため、県・市町村はもちろん県民総ぐるみで取り組む運動です。

○お互いを思いやる心

～人権啓発フェスティバル～

「ヒューマンフェスタ2015in川越」

時 8月27日(木)10:00～15:30

場 ウェスタ川越(川越市)

内 ①菊池桃子さん(女優・戸板女子短期大学 客員教授)による人権講演会

②南古谷ウインドオーケストラによる演奏

③人権作文表彰・発表、人権メッセージの発表ほか

費 無料 申 先着順、事前申込不要

問 埼玉県人権推進課(☎048-830-2255)

夏の夕暮れ観察会

時 7月31日(金)、8月7日(金)・9日(日)・14日(金)・15日(土)18:00～18:40

内 郷愁をそそる夕暮れのひととき、公園を散策します。 費 無料

対 小学生以下は保護者同伴。

場 申 問 当日直接、自然学習センター(☎593-2891)へ。

筑波大学公開講座

日時	テーマ	講師
9月13日(日)	「睡眠と生活習慣病のかかわり」	医学医療系教授 佐藤誠 氏
9月19日(土)	「ドイツと日本の労働めぐって」	人文社会系教授 田中洋子 氏
10月10日(土)	「日本映画に見る女たちの変貌」	人文社会系教授 今泉容子 氏
10月18日(日)	「フランスの文化」	人文社会系教授 増尾弘美 氏

開催時間 いずれも14:00～15:30 場 文化センター 対 市内在住・在勤の18歳以上の人100人(先着順) 費 無料 持 筆記用具 申 問 8月6日(木)9:00から生涯学習課生涯学習担当(☎594-5567)で受け付けます。電話、窓口または市ホームページでお申し込みください。

(広告)

まだ間に合う・夏期講習

- 中3生:①8/7～14(8日間) 理・社・集中総復習(どなたでも入れます。)
- ②8/8～30(12日間)英数国成績上位生(北辰偏差値 55 以上)
- ③8/18～29(12日間)埼玉県立数学大問1 攻略講座(北辰偏差値 55 未満)
- ※③は数学が苦手な受験生に、大問1だけで平均点を取らせるための講座です。
- 中1.2生 8/6～8/29(12日間)英数一学期の総復習と2学期の予習
- 小1.4.5.6生 8/6～8/28(10日間)伊奈中受験対策講座!!
- 小2～6年生 8/6～8/29(12日間)一学期の復習、学校の宿題やつっけ会

向学館 数楽ゼミ ☎048-593-0766
中央教室 ☎090-8438-1181

「休日」のない子育て...
少しの時間だけでも、お休みをとりませんか?



NPO法人日本チャイルドマインダー協会認定校
「NMA,Japan」認定チャイルドマインダーが、
お子様の個性、ご家庭での教育方針を尊重し、
ひとりひとりにあった保育をさせていただきます。

【少人数・完全予約制】

対象年齢★生後4ヶ月～就学前まで

(小学生のお子様はご相談ください)

場所★北本市宮内一丁目

～お子様ひとりひとりが輝ける場所～

すたあず☆ルーム

http://starSroom.jimdo.com/

- ★スクラップブック教室始めました!
- ★遠慮なく通学グッズ、お作りします!
- ★制服等の洗濯、承ります!
- ★詳しくは、ホームページをご覧ください★

文化センター

場間中央公民館(☎591-7321)

星まつり2015～銀河鉄道の夜～

真夏のフェスティバル「星まつり」を開催します。第1回の今年は、プラネタリウムでの映像上映でお馴染みKAGAYAスタジオの『銀河鉄道の夜』の作品世界を中心にお届けします。開催中には、同作の集中上映をはじめ、パネル展示、作品の音楽を担当した加賀谷 玲さんによる「星まつりコンサート」が予定されています。

- ①「星まつりKAGAYAパネル展」 時 8月12日(水)～20日(木)10:00～17:00 場 文化センター2階展示ホール
内 KAGAYAスタジオの映像世界を紹介するパネル約30点を展示。
- ②「星まつりdeプラネタリウム」 時 8月15日(土)・16日(日) 場 文化センタープラネタリウム 費 無料
内 『銀河鉄道の夜』を集中上映。宇宙一直線も併映。(詳細「プラネタリウム」欄参照)
- ③「星まつりコンサート～銀河鉄道の夜」 時 8月15日(土)14:00開演 場 文化センターホール
費 一般1,500円、中学生以下500円 甲 発売中 ①文化センター窓口 ②インターネット予約受付 ③電話予約☎591-7321 内 1部：加賀谷 玲さんによる「銀河鉄道の夜」音楽演奏会 2部：上映作品「銀河鉄道の夜」作者のKAGAYAさんと「銀河鉄道の夜」音楽作曲家・加賀谷 玲さんによるトークセッション
- ④「関連催事：夏休み特別企画「鉄道模型展」」 時 8月10日(月)10:00～17:00 場 文化センター2階展示ホール
費 無料 内 時代を代表する鉄道模型が、会場を所狭しと疾走します。車種紹介パネルや模型運転体験コーナーも。
- ⑤「星まつり2015～銀河鉄道の夜～ 特別展示」 時 8月1日(土)～31日(月) 場 中央図書館 展示コーナー
内 「星まつり2015～銀河鉄道の夜～」にちなんだ本の展示 問 中央図書館(☎592-0795)
- ⑥「星まつり2015～銀河鉄道の夜～ 図書館クイズスタンプラリー」 時 8月1日(土)～31日(月)
場 中央図書館 展示コーナー 対 小学生ぐらいまで 内 星や宇宙にまつわるクイズを出題。図書館にある資料を使って正解を。全問正解者には記念品。問 中央図書館(☎592-0795)

プラネタリウム

☆無料おためしプラネタリウム

夏休み期間中のため8月の投影予定はありません。9月1日(火)の再開になります。

☆一般向け投影

大人200円、子ども(中学生以下)100円

◆いやされプラネタリウム

「今宵の星空解説」「マウイの釣り針」「星たび～いて座・さそり座編～」

◆きつぷらねたりうむ

「クイズ&なぞなぞDEプラネタリウム」と「ポケットモンスターXY 宇宙の破片」

◆天象ミュージアム01

「宮沢賢治と銀河鉄道が旅した天の川」「銀河鉄道の夜(KAGAYAスタジオ作品)」

◆天象ミュージアム02

「今宵の星空解説」「太陽からのプレゼント」

	夏休み 月曜・水曜・ 金曜・日曜	夏休み 火曜・木曜・ 土曜
10:00	いやされプラネタリウム	
11:00	きつぷらねたりうむ	
13:30	きつぷらねたりうむ	
15:30	★1 天象ミュージアム01	★2 天象ミュージアム02

★1 8月17日(月)より投影開始

★2 8月1日(土)～14日(金)まで15:30は天象ミュージアム02を

投影(イベントを除く)

※8月3日(月)・6日(木)・17日(月)・20日(木)・27日(木)の10:00は、団体専用投影のため一般の人は入場できません。

※8月18日(火)は、プラネタリウムメンテナンスのため投影はありません。

※8月24日(月)は、休館日のため投影はありません。

☆イベント

大人200円、子ども(中学生以下)100円

◆子ども星ものがたりシアター～夏～ 時 8月8日(土)15:30～

◆夏休み特別企画 生きている星・地球～プラネタリウムが水族館や動

(広告)

羽生霊園

広々とした3,000坪の癒し空間。

一般墓

永代供養墓

樹木葬

年中無休

広告

バラの香りにつつまれ永遠のやすらぎを。

樹木葬型永代供養墓
「グリーン・グレース」

月額
35
円(税別)

管理費
無料

生前登録
受付

樹木葬
専用区画

宗教・宗派
不問

第1期
50区画
限定



セントグレースガーデン

羽生聖地公園 048-565-5537 〒348-0006 埼玉県羽生市下村君2600-1

☎ 0120-100-138

【許可番号】指令加保10-152号
【許可年月日】平成20年2月25日
【宗教法人】長龍寺

お気軽にお問い合わせください(年中無休)

物園に!~ 時 8月9日(日)15:30~

◆七夕特別投影(旧暦7月7日)

時 8月20日(木)15:30~

☆無料イベント

◆星まつりdeプラネタリウム

時 8月15日(土)

・銀河鉄道の夜 ①10:00~ ②13:30~ ③14:30~ ④15:30~
・宇宙一直線 11:00~

時 8月16日(土)

・銀河鉄道の夜 ①10:00~ ②14:30~ ③15:30~
・宇宙一直線 11:00~
・真夏のヒーリングタイム~クリスタルボウル~(出演:川上説子)
13:00~入場開始

◆星見人・自分の目だけで天体観望会(望遠鏡は使用しません)

8月1日(土)19:00~事前学習投影、19:30~観望開始

8月15日(土)18:30~事前学習投影、19:00~観望開始

8月29日(土)18:30~事前学習投影、19:00~観望開始

◆星見人・天体観望会(望遠鏡を使用)

8月23日(日)18:30~事前学習投影、19:00~観望開始

観望会の事前学習投影は、実施日の1週間前より事前申込み必要。

定 各回先着70人

申 ☎048-592-1714(プラネタリウム直通)※プラネタリウム投影中の場合、電話に出られないときもあります。ご了承ください。

第21回東京音大提携事業
きたもとロビーコンサート

時 9月17日(木)14:00開場、14:30開演

定 120人 費 500円

場 文化センターホールロビー

内 中川真耶加ピアノリサイタル

申 8月20日(木)10:00から文化センター窓口にてチケット発売!



きたもとサロンコンサート
~戦後70年「魂を刻む声」

時 9月6日(日)14:00開場、14:30開演

場 文化センターホールロビー

定 120人 費 500円

内 特攻隊員の魂の日記を綴る…朗読!

申 8月5日(水)10:00から文化センター窓口にてチケット発売!
朗読協力 劇団生命座

パソコン講座

時 9月17日(木)・18日(金)・24日(木)・25日(金)各日13:30~16:30

場 文化センター第4研修室

○基礎から始めるWord

内 Wordの基礎から活用まで

費 9,000円(全4日分受講料+テキスト代)

○パソコン講座相談会

時 9月25日(金)9:30~11:30

内 今までパソコン講座を受講された方にフォローアップを行います。

費 無料 定 16人

申 9月15日(火)までに文化センター窓口で申込み。※申込みが少ない場合、講座を中止することがあります。

第342回こども劇場

時 8月22日(土)13:45開場、14:00開演 定 80人 費 無料

場 文化センター2階展示ホール

内 人形劇「鴻巣女子高校人形劇部」ハンドベル演奏・着ぐるみ人形劇ほか

申 入場整理券を文化センター窓口、各地域学習センターにて配布。

図書館を使った調べる学習
コンクール レプリカ展示

期 小学校の夏休み中に展示

場 中央図書館展示コーナー

内 (公財)図書館振興財団が主催する「図書館を使った調べる学習コンクール」の受賞作品のレプリカを展示します。

問 中央図書館(☎592-0795)

セカンドブック事業選定本 展示

期 小学校の夏休み中に展示

場 中央図書館展示コーナー

内 平成27年度から北本市が行う、小学1年生に本1冊を贈る「セカンドブック事業」で選定した10冊の本を展示します。

問 中央図書館(☎592-0795)

(広告)

まずは気軽に弁護士にご相談を。

オレンジ法律事務所 検索 大宮駅 徒歩3分

オレンジ法律事務所
ORANGE LAW OFFICE

◎相続 ◎離婚・不倫・DV ◎不動産
◎交通事故 ◎労働問題 ◎契約書作成
◎企業法務・ベンチャー企業・中小企業支援等

埼玉弁護士会所属 弁護士 辻本 恵太/弁護士 中野 仁 ほか

TEL 048-782-5757 法律相談初回30分無料(要予約)
さいたま市大宮区宮町二丁目10番 シンティ大宮ビル5階

バイク駐輪場 北本駅 西口1分

3階建 屋内乗入れで安心です 学生 2,700円/月ヨリ
雨天時、雨具干し可能 一般 3,000円/月ヨリ
※小型ロッカー付

お問合せ 申込み ☎048-594-0980 ☎090-9314-4588
北本市中央2-80 B&Cパーキング



イベント

埼玉県衛生研究所
けんえいオープンデー

- 時** 8月20日(木)
①10:00~12:00、②14:00~16:00
場 埼玉県衛生研究所
①県民公開講座「ヒトらしい歩き方で健康なカラダづくりを目指しましょう」と施設見学会
定 100人(施設見学会は、希望者のみ30人まで)
②夏休み親子科学教室「お菓子の着色料を調べてみよう」
対定 小学5・6年生とその保護者25組
費 無料
申問 8月13日(木・定員になり次第終了)までに埼玉県衛生研究所(☎0493-59-9284、FAX0493-59-8143、E p5349951@pref.saitama.lg.jp)へ電話またはFAX、Eメールで氏名・性別・住所・電話番号・交通手段(②は学年と保護者氏名)を明記のうえお申し込みください。

竹・木工クラフト作り

- 時** 8月16日(日)10:00~12:00
場 野外活動センター
費 200円 **持** 汚れてもよい服、軍手、タオルなど
申問 野外活動センター(☎593-0008)

ふるさと北本ウィーク
「定例自然かんさつ会」

- 時** 8月10日(月)~14日(金)14:00~15:00
費 無料
内 自然学習指導員が公園内の旬をご案内する自然観察会
対 小学生以下は保護者同伴。
場申問 当日直接、自然学習センター(☎593-2891)へ。

夏休み子供木工教室

- ものづくり大学生が教える、夏休みの宿題にぴったりの体験教室。木製のペンたてを製作します。
時 8月21日(金)13:30~15:30
場 総合公園
対定 20人(小学生以上)※小学3年生以下は保護者同伴。
費 1,000円(材料費・保険料込み)
申問 8月1日(土)~14日(金)10:00~17:00に総合公園管理事務所(☎592-4050)へ参加費を添えてお申し込みください。定員になり次第締め切ります。9:00に希望者が定員を超えた場合はその場で抽選。電話申込み不可。

絵手紙教室

- 時** 9月15日(火)10:00~12:00
場 総合公園
定 20人 **費** 100円
内 絵手紙についての話、線の練習、絵手紙作成、講評・感想
申問 8月3日(月)9:00から参加費を添えて総合公園管理事務所(☎592-4050)へ。定員になり次第締め切ります。電話申込み不可。

夏休み子ども映画館

- 時** 8月15日(土)9:45開場、10:00上映 **定** 60人
内 ピノキオ
費 無料
場申問 入場整理券を8月1日(土)から東部公民館(☎591-2695)で1人3枚まで配布します。

第243回子どもビデオシアター

- 時** 8月29日(土)9:45開場、10:00上映
定 90人 **費** 無料
内 いっすんぼうし、ひおとこ、カチカチ山、おおぬまいけのこくりゅう(計50分)
場申問 学習センター(☎592-3325)

「夏休み」親子で楽しみ隊!

- 時** 8月22日(土)10:00~15:00
場 自然学習センター※現地集合・現地解散、雨天決行
(駐車場はありますが、夏休みのため混雑します)
対 市内在住の小学生とその保護者
定 15組※申込順
内 【午前】自然学習センターで生き物や草花の観察・研究
【午後】夏休みの宿題のヒントになる作品の作成
持 帽子・長袖のシャツ・長いズボン(短パン不可)・運動靴(サンダル不可)・香水不可(蜂対策)※汚れてもよい服装、昼食・雨具・筆記用具・水筒
費 親子1組500円
申問 8月1日(土)9:00から南部公民館窓口(☎592-2458)で受付。

平成27年度 なご和み学級

- 時** 9月2日・16日・30日、10月14日・28日、11月11日・25日、12月2日いずれも水曜日の9:30~11:30(視察研修は1日)全8回
場 勤労福祉センター
内 郷土史、和菓子づくり、折り紙、体験フラダンス、アコーディオン演奏による歌声広場、視察研修(築地・浅草方面)ほか
費 800円(視察研修費別途集金)
対定 市内在住・在勤の60歳以上の人30人
申問 8月19日(水)9:00から勤労福祉センター(☎591-8550)窓口へ直接。※9:00に定員を超えた場合は抽選。

上級救命講習

- 時** 9月20日(日)9:00~17:00(8:45受付開始)
費 無料
※WEB講習を受講された人10:00~17:00(9:50まで受付)

場北本消防署北本東分署

対定鴻巣市・桶川市・北本市に在住または在勤で中学生以上の人(再受講可)15人(先着順受付)

内AEDを用いた心肺蘇生法(成人・小児・乳児)およびケガの応急手当等※実技と知識の効果確認があります。修了時に上級救命講習会修了証をお渡しします。

持筆記用具・昼食・テキスト(最寄りの消防署で配布します)

申9月13日(日)までに、鴻巣、北本、桶川市内最寄りの消防署、もしくは当消防本部救急課へ電話または来署のうえ、お申し込みください。(担当：桶川消防署救急担当☎048-773-1190)

他(1)当消防本部ホームページで応急手当WEB講習の受講ができます。WEB講習受講者は救命講習の受講時間が開始より1時間免除されますので、発行された「応急手当WEB講習受講証明書(当消防本部発行のものに限る)」をお持ちください。(スマートフォン・タブレットPCの画面提示でも可)
(2)救命講習は毎月行っておりますので、詳しくは最寄りの消防署へお問い合わせください。

 **スポーツ**
**浦和レッズハートフルクラブ
サッカー教室**

時9月12日(土)9:00~11:00

場総合公園多目的広場(雨天中止、小雨決行)

対定小学生80人(先着順)

内小学生を対象としたサッカースクール。コンセプトは「サッカーの楽しみを知る」。

費無料

申8月1日(土)~9月6日(日)9:30~17:00に総合公園管理事務所(☎592-4050)へお申し込みくだ

さい。

定員になり次第締め切ります。9:30に希望者が定員を超えた場合はその場で抽選とします。電話申込み不可。

ファミリーバドミントン入門

時10月4日(日)9:30~12:00

対定市内在住・在勤で中学生以上の人18人(先着順)

持運動のできる服装、室内用シューズ、飲み物、タオル(用具は公民館で用意します)

費無料

場申9月1日(火)9:00から中丸公民館(☎593-1010)窓口で受け付けます。

**総合公園「体育の日
健康づくりのテニス教室」**

時10月12日(月・体育の日)

午前の部10:00~12:00

午後の部14:00~16:00

対定成人20代から60~70代の近隣住民ならどなたでも。

※テニスラケットは無料でレンタル可能です。

定各クラス10人~20人午前・午後の計6コース合計100人

①初めて20人

②初級・初中級20人

③中級10人

(※1コース最低催行人数3人)

1人1コース限り。先着順で受付し、各コース定員になり次第、受付終了。

費各コース300円

場申8月1日(土)9:00より総合公園管理事務所(☎592-4050)へ申込書に参加費を添えてお申し込みください。

往復はがき申込みの場合は、郵便番号、住所、氏名、性別、年齢、電話番号、希望午前の部/午後の部、コース、レンタルテニスラケット(要・不要)記載。

体育センター実施事業

①**体育センター杯バドミントン大会**

時9月5日(土)9:00~19:00

対定一般男女(市内在住・在勤、高校生・大学生含む)、中学生、小学生

内男/女ダブルス:1部(上級者)、2部(中級者)、3部(初級者)、4部(中学生)、5部(小学生)

費一般1人1,000円、小・中学生1人500円

申8月10日(月)までに体育センター(☎593-2511)へ直接。

②**体育センター杯バスケットボール交流大会**

時9月12日(土)9:00~19:00

対定一般男女(学生を除く市内在住・在勤の人)12チーム(男女混合可)

費1チーム6,000円

申8月1日(土)~10日(月)に体育センター(☎593-2511)へ直接。

③**卓球教室**

時毎週土曜日17:00~19:00

対定中学生~一般男女20人

費月4回2,080円

申8月1日(土)から体育センター(☎593-2511)へ直接。

④**すこやか体操**

時毎週水曜日15:00~16:00

対定一般男女40人

費1回200円

申事前申込み不要。体育センター(☎593-2511)へ直接。

⑤**ルーシーダットン(タイ式ヨガ)**

時毎週月曜日17:00~18:00

対定一般男女40人

費1回400円

申事前申込み不要。体育センター(☎593-2511)へ直接。

⑥**PMスポーツ・ミニテニス**

時毎週水曜日13:00~15:00

対定一般男女30人

費1回100円

申事前申込み不要。体育センター(☎593-2511)へ直接。

スポーツ
**平成27年度市長杯大会
第39回北本市硬式テニス秋季大会**

時 ①9月27日(日)、②10月4日(日)
どちらも8:20受付、8:30試合開始
※予備日10月11日(日)

場 総合公園テニスコート

内 ①男女ダブルス②男女シングルス・男女シニアダブルス

対 市内在住・在勤・在学の人および協会加盟団体加入者

費 男女シングルス1,500円、男女ダブルス・男女シニアダブルス2,000円(申込時持参)

申 9月11日(金)までに体育センター窓口へ、クラブ加入者は各クラブ代表へ直接。

問 北本市テニス協会(富永 ☎593-5742)

**北本市バドミントン連盟杯
親善バドミントン大会**

時 8月30日(日)8:50受付、9:30競技開始(12:00終了)

場 体育センター

対 市内在住・在勤・在学の人、連盟員およびその家族、元連盟加入員の参加希望者

内 男子ダブルス…中・上級者、女子ダブルス…中・上級者、男子ダブルス…初級者、女子ダブルス…初級者、ミックス…但し男子は55歳以上 **費** 無料

申 8月22日(土)までに北本市バドミントン連盟(菊地 ☎592-9504)へ直接電話で。

第33回市長杯争奪卓球大会

時 9月6日(日)9:00受付、9:30試合開始 **場** 体育センター

対 市内在住・在勤・在学の人および連盟加入者

内 一般男女シングルス、小学生の

部、中学生の部、年代別の部(高校生以上39歳以下の部・40歳以上の部)※すべての競技が個人戦。近隣市町との親善もかねています。

費 1種目1人700円、2種目(一般の部と年代別の部)1,000円、中学生以下500円

申 8月12日(水)までに卓球連盟事務局(矢島〒364-0035西高尾4-60-2)へ
※郵送のみ受付

問 北本市卓球連盟(木内 ☎591-9582)

**北本市体育協会主催 第25回
グラウンドゴルフ大会(ナイター)**

時 9月12日(土)16:30受付、16:45~20:30

場 総合公園多目的広場

内 北北市民および加盟団体による男女別個人戦

対 市内在住の18歳以上の人、3人1組で30組90人(先着順)

費 1人300円(保険料等)

申 申込書(各公民館等、総合公園管理事務所、子供公園管理事務所、体育センターにあります)に必要事項を記入し、8月7日(金)10:00から北本市体育協会事務局(月曜定休。体育センター内 ☎593-1050)へ参加費を添えて。

**第27回北本市水泳大会
(公財)日本水泳連盟泳力検定会**

時 9月27日(日)13:00集合、13:50開会式、14:00競技開始

場 スウィン北本スイミングスクール

対 北本市および近隣市町在住の人
内 男女別、年齢別、タイムレース(一人2種目まで参加可)

費 1種目500円(申込時持参)

申 9月5日(土)までに北本市水泳連盟事務局(スウィン北本スイミングスクール内 ☎592-8595)または大久保医院(☎591-8171)にある申込書に必要事項を記入し、窓口へ直接。※休館日、休診日の申込み不可。

民間プール施設が利用できます

会員以外の市民の皆さんも次の期日はプールを利用できます。

時 8月2日(日)・9日(日)・23日(日)、9月6日(日)・13日(日)の12:30~14:00

費 1回500円

場 スウィン北本スイミングスクール

対 市内在住・在勤・在学の人80人(先着順)※小学校3年生以下の児童は、保護者同伴

申 当日直接会場へお越しください。

他 水泳帽子を着用してください。※浮き輪、ボール等の遊具は使用禁止です(貸出用のアームヘルパーがあります)。

問 スウィン北本スイミングスクール(本宿1-1 ☎592-8595)

**ラジオ体操とニュースポーツ
「ディスコン」教室**

時 9月12日(土)9:30~11:45(9:10受付) **場** 体育センター

対 市内在住・在勤の小学生以上の人(小学生は保護者同伴)60人

持 運動のできる服装、室内シューズ、飲み物、タオル

費 無料

申 9月4日(金)までに体育課(☎594-5568)へ電話で。

問 北本市スポーツ推進委員連絡協議会(飯塚 ☎080-5542-0480)

**第70回国民体育大会関東ブロック
大会 ハンドボール競技大会**

北本市が成年男子・全試合と少年女子・一部試合の会場となり、関東8都県の代表選手による熱戦が繰り広げられます。

時 8月21日(金)・22日(土)

場 体育センター **費** 入場無料

問 第70回国民体育大会関東ブロック大会ハンドボール競技大会事務局(伊奈学園総合高校内 ☎048-728-2510)