



## お知らせ

### 人権擁護委員に米田久仁夫さん

米田久仁夫さん(東間8丁目)が10月1日付けで法務大臣から人権擁護委員として委嘱されました。任期は平成30年9月30日までです。



### 冬の交通事故防止運動

12月1日~14日、冬の交通事故防止運動が実施されます。

#### 重点目標

##### ◎高齢者の交通事故防止

- 朝夕の薄暗い時間帯や夜間には反射材を身につけましょう。
- 道路を横断するときや、交差点を通行するときは十分に安全を確認しましょう。特に左方から来る車に注意しましょう。

##### ◎反射材を活用した自転車の交通事故防止

反射材を身につけたり、自転車に取り付けると自動車のライトの光で反射するので、自動車などに自分の存在を早めに知らせることができます。

- 夕暮れ時や夜間はライトを点灯し、反射材を身につけましょう。

- 自転車を運転するときはヘルメットを着用しましょう。
- 車道が原則、歩道は例外です。車道では、左側端に寄って通行しましょう。
- 交差点では信号を守り、一時停止・安全確認を必ず行いましょう。
- 飲酒運転・二人乗り・並進・傘差し・携帯電話やイヤホンの使用などの危険な運転は絶対にやめましょう。

問くらし安全課交通・防犯担当  
(☎594-5522)

### 交通事故被害者のご家族へ 援護金を支給します

埼玉県交通安全対策協議会では、埼玉県内在住の交通遺児等を対象に、援護金を給付しています。※「交通遺児等」…18歳以下の人で、保護者(一方または双方)が交通事故(陸海空すべてが対象)により、死亡または重い障害を負った人

給付対象者 交通遺児等(平成9年4月2日以降に生まれた乳幼児ならびに児童・生徒)

※所得額等の条件あり

給付額 子ども1人につき年額10万円

給付時期 平成28年4月末

申請書類 各市町村、学校等で配付

提出期限 平成28年1月29日まで

提出先 みずほ信託銀行浦和支店  
(さいたま市浦和区高砂2-6-18)  
☎048-822-0191)※郵送可

問埼玉県県民生活部防犯・交通安全課  
(☎048-830-2958)

(広告)

### 年末年始の火災予防

年末はあわただしく、年始めは気が緩みがちになります。このようなときこそ、ご家庭でも、事業所でも火の取り扱いには、今まで以上に気をつけ、下記の出火防止対策をしましょう。

#### 出火防止対策

- ・外出時や寝る前には必ず火の元を確認しましょう。
- ・ストーブの給油は必ず火を消してから行いましょう。
- ・マッチやライターを子どもの手の届くところに置かないようにしましょう。
- ・放火防止として、建物の周りは整理し可燃物は片づけましょう。

問埼玉県央広域消防本部予防課  
(☎597-2004)

### 平成26年度普通会計財務書類 を市ホームページ上に掲載

総務省方式改訂モデルにより作成した平成26年度普通会計(一般会計と区画整理事業特別会計の合算)ベースの財務書類を市ホームページに掲載しました。

企業会計の考え方と会計実務を基に、地方公共団体の特殊性を加え作成したもので、公会計の財政状況を把握し、効率的な行政運営を行うための分析・評価手段とすることを目的としています。詳しくは、市ホームページをご覧ください。

問財政課財政担当(☎594-5512)



まずは気軽に弁護士にご相談を。

オレンジ法律事務所

検索

大宮駅 徒歩3分

## オレンジ法律事務所

ORANGE LAW OFFICE

- ◎相続 ◎離婚・不倫・DV ◎不動産
- ◎交通事故 ◎労働問題 ◎契約書作成
- ◎企業法務・ベンチャー企業・中小企業支援等

埼玉弁護士会所属 弁護士 辻本 恵太 / 弁護士 中野 仁 ほか

TEL 048-782-5757

法律相談初回30分無料(要予約)

さいたま市大宮区宮町二丁目10番 シンティ大宮ビル5階

## 成年後見・遺言・相続無料セミナー

日時：平成28年1月16日(土)

時間：13:30~15:00

場所：北本市文化センター 第3会議室

内容：遺産分割協議、失敗事例から学ぶ相続等

費用：無料(入退場自由)

その他：セミナー終了後、個別相談可(要予約)

※詳細な事はお問い合わせ下さい。

連絡先：TEL 048-594-7421

きむら行政書士事務所 鴻巣市富士見町5-18

**パープルリボンキャンペーンに参加しませんか？**

埼玉県では、女性に対する暴力をなくす運動として、皆さんにパープルリボンを作っていただき、タペストリーを完成させるキャンペーンを展開しています。

タペストリーは、県内17市・町を巡回します。北本市には下記の日程で巡回してきますので、キャンペーンの趣旨にご賛同いただき、タペストリーの製作にご協力をお願いします。

**期** 12月21日(月)～25日(金)

**場** 庁舎1階展示スペース  
(中央階段脇)

**問** 協働推進課人権推進・男女共同参画担当(☎594-5507)

**12月10日～16日は「拉致問題を考える週間」です**

「拉致問題その他北朝鮮当局による人権侵害問題への対処に関する法律」が制定され、この週間が定められました。

北朝鮮による拉致問題の解決には、「拉致は許さない」という市民一人ひとりの声が大きき力になります。この週間に機に拉致問題への意識を高めましょう。

**問** 福祉課地域福祉・監査担当  
(☎594-5534)

**ありがとうございました**

・宗教法人解脱会様より200万円  
公共施設の整備に活用させていただきます。

**障がい者無料法律相談110番**

埼玉弁護士会では、障がい者週間(12月3日～9日)にあたり、障がい者の法律相談に、弁護士が直接電話とFAXでお答えします。

障がい者本人に限らず、ご家族、関係者からの相談も受け付けます。

**時** 12月9日(水)10:00～15:00

**電話** 048-864-8702

**FAX** 048-864-8715

**費** 無料

**申** 事前申込み不要

**問** 埼玉弁護士会法律相談センター  
(☎048-710-5666)

**施設の休館日**

12月8日～平成28年1月7日

12月28日(月)・31日(木)～  
平成28年1月2日(土)

・中央図書館

12月31日(木)～  
平成28年1月2日(土)

・中央公民館  
・児童館 ・こども図書館

12月28日(月)～  
平成28年1月3日(日)

・地区公民館  
・子供公園 ・総合公園  
・学習センター  
・コミュニティセンター  
・勤労福祉センター  
・野外活動センター  
・健康増進センター  
・体育センター

12月23日(水・祝)・29日(火)～  
平成28年1月3日(日)

・総合福祉センター

**平成28年度の学童保育室の利用申込みを受け付けます**

4月から学童保育室への利用を希望する人は、次のとおりお申し込みください。必要な書類や利用案内は12月7日(月)から配付します。なお、各指定管理者のホームページからもダウンロードできます。

	各学校に併設した学童保育室の場合	北本市立児童館内に設置した学童保育室の場合
指定管理者	NPO法人北本学童保育の会 うさぎっ子クラブ	シダックス大新東ヒューマンサービス(株)
受付期間	12月14日(月)～平成28年1月29日(金) (土・日曜日、祝日・年末年始を除く)	(12月31日～1月2日を除く)
受付時間	9:00～18:00	9:00～19:00
配付および受付場所・問合せ先	①北本学童保育の会うさぎっ子クラブ事務所 住所 北本3-141-2 大島ビル2F ☎594-8637 ②入学予定の小学校の学童保育室	北本市立児童館2階受付 住所 本町1-111(市役所隣り) ☎598-7643

(広告)

**国道17号山中ビル**



**アートジャパン**  
e-mail art@artjapan.jp

太鼓屋アートジャパン ホームページ  
http://artjapan.jp  
YAHOO!で  
アートジャパン 又は 太鼓 で 検索

**和太鼓、工芸品 強力卸値でビジネス拡大を  
全国“販売パートナー”販売員募集中!**  
詳しくはお問い合わせ下さい。

**LEDシャンデリア**







(株)アートジャパン  
埼玉県北本市山中1-3  
TEL 048-592-0010  
048-541-7222  
FAX 048-592-0050



## お知らせ

### 物品納入等の入札参加 資格審査申請の定期受付

物品納入等の入札参加資格審査申請の定期受付を行います。

学校や出先機関へ物品納入等を希望する場合も申請が必要です。なお、申請すると、自動的に埼玉県東広域事務組合にも登録されます。

#### 受付日時

平成28年2月1日(月)～19日(金)  
9:00～11:00、13:00～16:00  
(土・日曜日、祝日を除く)

#### 有効期間

平成28年4月1日～平成31年3月31日の3年間

#### 申請用紙等の配布

12月中旬から、市ホームページの事業者向け(入札・契約)ページで公開します。

※郵便による用紙の配付および受付は行いません。また、平成28年4月1日～6月30日まで随時受付は行いません。

☎財政課契約・検査担当(☎594-5513)

### 無料税務相談

☎12月8日(火)  
10:00～12:00、13:00～15:00

☎市役所相談室1-C

#### 相談担当

関東信越税理士会上尾支部

☎税務課市民税担当(☎594-5518)

### 市税等の夜間納税・ 相談窓口を開設

市では、都合により金融機関の窓口で市税等を納付できない人のために、毎月下旬に夜間納税・相談窓口を開設しています。

事情により納付が困難な人も、ご相談ください。※納付書を紛失した場合は、再発行できます。

☎12月25日(金)・28日(月)の19:45まで  
☎場間納税課納税担当(☎594-5520)

### 今月の納税

○固定資産税 第3期分  
12月25日(金)までに納めましょう。

### 宝くじ助成金で東地域コミュニティのねぶたを整備しました

(一財)自治総合センターでは、宝くじの社会貢献広報事業として宝くじの受託事業収入を財源にコミュニティ助成事業を実施しています。

このたび、東地域コミュニティ委員会が、宝くじの助成金を受けて、北本まつり「宵まつり」のねぶたの山車を整備しました。



〈広告〉



## 募集

### 北本市環境審議会委員

市では、環境保全・創造に関する基本的事項の調査審議などを行う「北本市環境審議会」を設置しています。

この審議会の委員を次のとおり募集します。

#### 応募資格

平成28年2月1日現在、引き続き1年以上市内に住所を有する20歳以上の人で、応募日現在で市の審議会等の委員でない人

募集人数 2人

#### 任期

3年(平成28年2月1日～平成31年1月31日)

#### 応募方法

環境についての意見を800字程度にまとめ、住所、氏名、年齢、電話番号を明記し、12月22日(火・必着)までに次の方法によりくらし安全課環境政策・衛生担当へお申し込みください。

- ①直接持参
- ②郵送
- ③Eメール(environment@city.kitamoto.saitama.jp)

※応募者多数の場合は選考。

☎委嘱期間中は、市の非常勤特別職となります。

☎くらし安全課環境政策・衛生担当(☎594-5526)

### 北本市 地域包括支援センター 南センター(H28年4月開設)の職員募集!

医療法人が運営する介護付き有料老人ホーム(申請中)スタッフ募集中!

募集職種:ケアマネ、介護士、社会福祉士、正看護師、准看護師  
詳細条件等は下記までお問い合わせください。看護師はパートも募集中。

問い合わせ:有料老人ホーム開設準備室  
電話:048-591-7111 担当:渡邊(わたなべ)  
医療法人誠昇会は、埼玉県ウーマニクス多様な働き方実践企業(ゴールド認定)です。法人内施設として、保育室があります。子育て世代の方のご応募をお待ちしています。

### 安心・安全な国産畳表推奨店

熊本県産畳表生産者証明書付!! たあみ

新年は新しい畳で

神戸畳店

北本市中丸5-70

591-4651

日本の畳だから日本のい草で 熊本県産表

マスコットキャラクター





パブリック・コメント

- ①緑の基本計画(概要)
- ②第五次北本市総合振興計画前期基本計画(概要)
- ③第二次北本市環境基本計画

上記の計画案について、意見を募集します。

公表の時期・意見募集期間

12月7日(月)～平成28年1月5日(火)17:00

意見の提出方法

住所・氏名・電話番号(FAX番号またはEメールアドレス)を記入し、次のいずれかの方法により提出してください。

- (1)郵便(必着)  
(〒364-8633住所記載不要)
- (2)FAX(①592-4925、②③592-5997)
- (3)直接書面による提出
- (4)Eメール

(市ホームページからの投稿)

※(1)～(3)による場合は、北本市パブリック・コメント手続条例施行規則に定められた様式「北本市パブリック・コメント手続意見提出書」を使用して提出してください。様式は市ホームページからダウンロードできます。

意見の提出先・問合せ

- ①都市計画課公園緑地担当  
(☎594-5547)
- ②政策推進課政策推進担当  
(☎594-5503)
- ③くらし安全課環境政策・衛生担当  
(☎594-5526)

下水道事業審議会の委員

市の下水道事業の運営と課題への対応等を審議する委員を募集します。

応募資格・募集人員

- 次の条件をすべて満たす人3人
- ・市内に引き続き1年以上住所を有する
- ・平成28年2月1日現在20歳以上
- ・締切日(平成27年12月28日)現在、市の審議会等の委員でない
- ・平日開催の審議会に出席可能

任期 2年間

(平成28年2月1日から平成30年1月31日予定)

報酬 市の規定により支給。

応募方法 市販の履歴書に必要事項を記入し、応募動機と下水道事業に対する考え等(400字程度)を12月28日(月・必着)までに下水道課(〒364-8633住所記載不要)へ郵送またはお持ちください。  
※応募者多数の場合は選考。

他 任期中は市の非常勤特別職となります。第1回は平成28年2月を予定しています。

☎下水道課業務担当(☎594-5555)

市職員募集

●職種・採用予定人員

- 土木(経験者採用)…… 1人
- 建築…… 1人
- 保健師…… 2人
- 保育士…… 2人

●採用予定日

平成28年4月1日

●受験要件

○土木(経験者採用)

- ①昭和31年4月2日以降の生まれで、大学(専門課程を専攻)を卒業の人
- ②1級土木施工管理技士の資格を取得している人
- ③民間企業等における土木職務経験が13年以上ある人

○建築

- ①平成元年4月2日以降の生まれで、大学を卒業、もしくは平成28年3月に卒業見込みの人
- ②平成3年4月2日以降の生まれで、短大を卒業、もしくは平成28年3月に卒業見込みの人

- ③平成5年4月2日以降の生まれで、高校を卒業、もしくは平成28年3月に卒業見込みの人  
※専門課程を専攻した人に限ります。

○保育士・保健師

昭和56年4月2日以降の生まれで、大学または短大を卒業、もしくは平成28年3月に卒業見込みの人  
※採用予定日現在で資格を取得しているまたは取得見込みの人に限ります。

●第1次試験日

平成28年1月16日(土)

●申込み

・郵送

12月1日(火)～18日(金・消印有効)

・持参

12月1日(火)～21日(月)の17:00まで

※申込用紙等は、総務課で配付します。また、市ホームページからもダウンロードできます。

☎総務課職員担当(☎594-5508)

〈広告〉

<デイサービス>

- 営業日:月曜日～土曜日(祝祭日:営業)
- 定休日:日曜日・年末年始
- 営業時間:8:30～18:00
- 営業地域:北本市・桶川市・久喜市(旧菖蒲町)

入浴、個別の訓練、レクリエーション等を楽しみませんか!



【高齢者の方を対象とするデイサービス】

社会福祉法人 松寿会  
サニーホーム高齢者ケアセンター

見学随時受付中

※お気軽に、いつでもお立ち寄りください。



《連絡先》

〒364-0013  
北本市中丸10-35-1  
(スーパー「とりせん」の前)  
☎048-590-3200

**募 集****北本市市税等徴収嘱託員****募集職種・人数**

市税等の徴収事務および口座振替の推進等 1人

**応募資格**

平成28年1月1日現在、40歳以上65歳未満で健康であり、市税等を完納している人

**任期** 平成28年1月1日～3月31日

**勤務日時** 週3日、8:30～17:00

**賃金**

月給7万円(能力給の加算あり)

**第1次選考(作文)**

12月15日(火)10:00～

**申** 12月10日(木・必着)までに市販の履歴書に必要事項を記入し、最近3か月以内に撮影した上半身の写真を貼り、納税課納税担当(☎594-5520)へ郵送または直接。なお、別に写真を1枚添付してください。

**「市民ギャラリー」  
作品掲載グループ**

広報きたもと「市民ギャラリー」コーナーへの作品掲載を希望する、俳句、短歌、書道、写真、絵画のグループを募集します。

**掲載期間**

平成28年4月号～平成29年3月号のうち1グループ1回程度

**申** 秘書広報課にある所定の申込用

紙に必要事項を記入し、12月25日(金)までに会員名簿を添えてお申し込みください。

**他** 掲載する月・箇所は秘書広報課で調整します。北本市の魅力伝えるページとするため、原則北本市に関係する作品の提出をお願いします。

**問** 秘書広報課広報広聴担当  
(☎594-5505)

**確定申告アルバイト**

**期** ①平成28年1月上旬～3月末

②平成28年1月上旬～3月中旬

**勤務時間** 8:45～17:00

※原則4.5時間～7時間

**場** 上尾税務署

**内** 確定申告事務の補助作業

①データの入力・チェック・書類整理等

②申告会場でのパソコン操作補助

**時給等** ①860円～、②920円～

※別途交通費規定内支給

**対** 18歳以上でパソコン操作ができる人80人程度

**申** 写真付の履歴書を上尾税務署(〒362-8504上尾市大字西門前577上尾税務署総務課)へ提出してください(郵送可)。

**選考方法**

書類審査および面接(簡単なパソコンの実技試験を実施します)

**場** 上尾税務署総務課

(吉兼☎048-770-1820)

**市立学校非常勤職員**

市教育委員会では、平成28年度における市内小・中学校での非常勤職員を募集します。

**応募資格**

学校教育への理解と情熱のある20歳以上の人

**募集職種・人員**

(募集人員は、変更することもあります)

○学力向上支援員……………19人程度

○特別支援教育支援員……………30人程度

○学校図書館指導員……………12人

○さわやか相談員……………4人

**選考**

履歴書(写真添付)の提出により、書類選考と面接を行います。

**申** 平成28年1月7日(木)～29日(金)に、市販の履歴書に必要事項を記入のうえ、学校教育課窓口へ直接お申し込みください。なお、勤務条件等の詳細は、市ホームページをご覧ください。学校教育部学事担当にお問い合わせください。

**問** 学校教育課学事担当(☎594-5564)



(広告)

**北本の葬儀・家族葬ホール**

駅から真直ぐ◆無料送迎バス有◆大型駐車場◆宿泊可能◆高機能安置室完備◆チップ一切不要

年中無休 安心の24時間対応 深夜のお迎えもご安心ください

フリーダイヤル

**0120-16-5940**



写真:セレモホール北本

北本市・桶川市・鴻巣市の家族葬

**セレモホール北本**

◆県央みずほ斎場でのご葬儀も承ります◆

北本市宮内7-179 TEL:048-591-2288 FAX:048-591-0145

<http://www.ceremohall.com/> 「LINE」友だち募集! ID「@zue6749s」



**セレモ**

**終活** セミナー Vol.8

日時/12月10日(木)

10:30～(2部構成)

場所/セレモホール鴻巣

1部10:30~/お葬式の基礎知識

2部11:00~/ご住職様による「法話」

臨済宗 妙心寺派 善勝寺

ご住職:妙見弘道 師

普段は聞けないご法話を是非聞いてみませんか?

参加無料 みなさまお気軽にご参加下さい

**きたもと節電コンテスト2015冬  
に参加して地球にやさしい生活を!**

期間中の一人当たり電気使用量や、昨年度からの削減率、節電アイデアなどを総合的に審査して賞を決定します。

**参加方法**

応募用紙に(株)東京電力発行の「電気ご使用量のお知らせ」を貼り、必要事項を記入し応募してください。  
**対象期間** 12月および平成28年1月  
**申開** 平成28年2月29日(月)までに  
くらし安全課環境政策・衛生担当  
(☎594-5526・FAX592-5997)へ。  
FAX、郵送可。応募用紙は、くらし安全課および各地域学習センターにあります。市ホームページからもダウンロードできます。

**障害児学童保育室  
(放課後等デイサービス)  
「すきっぷ」スタッフ**

障がいのある児童・生徒が放課後を仲間と一緒に安心して過ごせる場所です。

子どもと一緒に遊んでくれる非常勤、ボランティアを募集しています。

**募集人数** 非常勤3人

**勤務時間** 平日14:00~18:00

週2日~可(要相談)

**勤務場所** 栄小学校内

**時給** 870円

**問** NPO法人すきっぷ(☎591-7018)

へお問い合わせください。

**新春の健康体操教室参加者**

**期** 平成28年1月6日~3月30日の水曜日(全10回)

※2月は24日の1回のみ開催

**場** 健康増進センター

①**70歳からの健康いきいき体操教室**

**時間** 10:00~11:00

**対** 市内在住で70歳以上の人

**定** 40人(定員になり次第締め切り)

**申** 12月18日(金)10:00~

②**60歳からの健康いきいき体操教室**

**時間** 11:10~12:20

**対** 市内在住で60歳~72歳の人

**定** 40人(定員になり次第締め切り)

**申** 12月14日(月)10:00~

③**50歳からの女性のための美容と健康体操教室**

**時間** 13:30~14:40

**対** 市内在住で50歳~65歳の女性

**定** 30人(定員になり次第締め切り)

**申** 12月16日(水)10:00~

**共通事項**

- ・健康増進センター窓口にて受付(電話・代理不可)
- ・費用は参加保険料として500円(申込時に支払い)と、入館料(60歳以上100円、60歳未満300円)
- ・体操のできる服装で、バスタオル、飲み物持参

**問** 健康増進センター(☎591-8251)

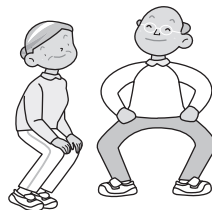

(広告)

**イベント**

**明るい選挙啓発ポスター展**

有権者に明るい選挙を呼びかけるために「明るい選挙啓発ポスター展」を開催します。

市内の小中学生が描いた明るい選挙を呼びかけるポスターをぜひご覧ください。

**期** 12月14日(月)~21日(月)

**場** 市役所1階ホールA

**問** 選挙管理委員会事務局

(☎594-5510)



**介護者の集い  
「冬の感染症対策について」・懇談**

短い講話のあとに話し合う時間がありますので、介護者の胸の内、介護者同士、話してみませんか? 男性介護者もお待ちしています。

**時** 12月16日(水)10:00~11:30

**場** 文化センター

**対** 市内で介護をしている人

**申開** 12月14日(月)までに北本市地域包括支援センターへ。

・東センター(☎591-0211)

・西センター(☎561-3495)

**“プラザオオノの3つの新しい提案”**

**「もしもの時に…、まず、ご連絡下さい」**

**男の旅立ち**

29万円

心に残るお別れ

**レディースプラン**

28万円

美しい旅立ち

**プレミアム**

100万コース

会館・祭壇  
使用料無料  
返礼品2割引

365日  
24時間  
受付

**プラザオオノ**  
0120-33-7475

プラザオオノ上尾店 上尾市緑丘 2-5-2  
プラザオオノ桶川店 桶川市若宮 1-1-19  
プラザオオノ北本店 北本市山中 1-115



# 文化センター

場間中央公民館 ☎591-7321

## ダンス演劇 宮沢賢治「注文の多い料理店」

時 平成28年1月14日(木) 17:30~19:00  
場 文化センターホール 定700人  
費 全席自由：一般2,000円/シニア(65歳以上)・高校生以下1,000円 ※未就学児童入場可。



内 舞踏集団パパ・タラフマラを率い、自作の舞踏公演で国際的評価を得ている小池博史の演出で宮沢賢治の童話世界を題材に大人も子どもも楽しめるダンス演劇を繰り広げます。

申 文化センター窓口にてチケット発売中。電話予約：591-7321

## 子ども&大人向けダンスワークショップ「からだオーケストラ」

時 平成28年1月13日(水) 13:30~15:30  
場 文化センター第1・2会議室

定25人 費無料

内 パパ・タラフマラのダンサー南波 冴による、自分の「からだ」という楽器を使って歌い、踊り、遊べるワークショップ。

対 0歳~大人 申 文化センター窓口にて受付中。

## 第22回東京音大ロビーコンサート

時 平成28年1月21日(木) 14:30~16:00  
場 文化センターホールロビー  
定120人 費500円

内 サクソフーンカルテット&ピアノ  
出演：尾形一樹(ss)、吉岡 花(as)、天野綾乃(ts)、小山桃佳(bs)、鶴澤 奏(pf)

申 12月5日(土)10:00から文化センター窓口にてチケット発売!



### プラネタリウム

☆無料おためしプラネタリウム

時 12月1日(火)~24日(木)の平日

①14:30~14:50 ②15:30~15:50

※水曜日と第3火曜日、特別休館日を除く 費無料

定70人(先着順)※開演10分前よりプラネタリウムで受付。

☆一般向け投影

費大人200円、子ども(中学生以下)100円

#### ◆いやされプラネタリウム

「今宵の星空解説」「オーロラ」「星たび~おうし座編~」

#### ◆きっずぶらねたりうむ

「クイズ&なぞなぞDEプラネタリウム」と「ポケットモンスターXY 宇宙の破片」

#### ◆天象ミュージアム01

「宮沢賢治と銀河鉄道が旅した天の川」「銀河鉄道の夜(KAGAYA スタジオ作品)」

#### ◆天象ミュージアム02

「今宵の星空解説」「ブラックホールは悪しき天体なのか!？」

	日曜・祝日 (冬休み期間 月・水・金)	土曜 (冬休み期間 火・木)
10:00	いやされプラネタリウム	
11:00	きっずぶらねたりうむ	
13:30	きっずぶらねたりうむ	
15:30	天象ミュージアム01	天象ミュージアム02

※冬休み期間

12月25日(金)~平成28年1月7日(木)

※年末年始休館(投影なし)

12月31日(木)~平成28年1月2日(土)

#### ☆イベント

大人200円、子ども(中学生以下)100円

#### ①完全子ども向けクリスマス特別投影

スペシャルサンタクロースのソリに乗って、クイズやゲームをしながら星の世界を楽しくめぐります。

時 12月20日(日)・23日(水・祝) 13:30~14:30

※きっずぶらねたりうむはお休み。

#### ②完全大人向けクリスマス特別投影

満天の星を眺めながらクリスマスの星にまつわるお話を交えて投影します。

時 12月20日(日)・23日(水・祝) 15:30~16:30

※天象ミュージアムはお休み。

申 ①②12月5日(土)9:00より1階受付にてチケット発売。

(広告)

◎相続 ◎交通事故 ◎離婚 ◎借金 など  
まずはお気軽にお電話ください

予約受付時間 ☎048-501-8502  
平日10時~17時

## こちらのす法律事務所

埼玉弁護士会所属 弁護士 森田 智博・根岸 遼

鴻巣市 本町4-5-9 新井ビル2階(旧中山道沿い)  
鴻巣駅徒歩5分 市営駐車場徒歩1分 最寄りバス徒歩1分

来所困難な方のために有料の訪問相談(一万円~)もごさいます  
(訪問可能地域:鴻巣市、北本市、加須市、吉見町)

法律相談 毎週土曜 30分無料

## 冬期講習のご案内

- A.B:中3 県私立高受験総仕上げ 3or5科(8日間 50レッスン)
- C:3元日特訓(30レッスン+4食.お年玉付.実施要項発送中)
- D:中2 受験準備スタート 3科(8日間 30レッスン)
- E:中1 学力増進英数国(7日間 27レッスン)
- F:小6 中学準備英数国(7日間 30レッスン)
- G:小6 県立私立中学受験(7日間 42レッスン)
- H.I:小4.5 学力増進 or 中学受験(7日間 15レッスン~)
- J~L:小1~3 学力増進 M:全学年個別指導 O:将棋(1日 500円)
- N:合宿(12/25~27. 2泊3日 35レッスン.実施要項発送中)

向学館 数楽ゼミ ☎048-593-0766  
中央教室 ☎090-8438-1181

**きたもと名画座**  
「ザ・テノール 真実の物語」

**時** 12月18日(金)14:00~15:30  
**場** 文化センターホール  
**内** 癌で声を失ったオペラ歌手の不屈の復活を、実話に基づき描いた感動の作品。  
**出演** ユ・ジテ、伊勢谷友介 ほか  
**定** 700人 **費** 全席自由500円  
**申** 鑑賞券は、文化センター窓口にて発売中。



**トランプサイズの油絵教室**

**時** 12月4日(金)・18日(金)  
 14:00~16:00  
**場** 文化センター創作室  
**定** 20人(最少催行人数10人)  
**内** 小さなサイズに描く油絵講座。初心者でも本格的な油絵を1日で完成。希望者には、油絵道具セット(5,000円)を用意します。  
**講** 上谷知沙子氏  
**費** 1回1,000円  
**申** 文化センター窓口にて随時受付。



**第346回こども劇場**

**時** 12月19日(土)13:45開場、14:00開演  
**定** 80人  
**費** 無料  
**場** 文化センター2階展示ホール  
**内** 北本で生まれた「影絵グループもういいかい」のファンタジーな影絵の世界をお楽しみに！  
**申** 入場整理券は文化センター窓口、各地域学習センターにて配付。

**企画展示・暮らしリニューアル**

**時** 12月1日(火)~30日(水)  
**場** 中央図書館展示コーナー  
**内** 「暮らしリニューアル」というコンセプトで、片付け、掃除、D.I.Y等に関連した本を展示。展示資料は貸出可能。  
**問** 中央図書館 ☎592-0795

**イベント**

**平成27年度  
大宮地区障害者就職面接会**

**時** 12月16日(水)12:15~15:30受付、  
 13:00~16:00面接  
**場** さいたま市大宮ソニック市民ホール  
**対** 障害者手帳をお持ちの人  
**申** 事前にハローワーク大宮にお申し込みください。  
**問** ハローワーク大宮 ☎048-667-8609  
 ※部門コード44#

**応急手当(普通救命講習Ⅰ)講習**

**時** 平成28年1月16日(土)9:00~12:00(8:45受付)  
**場** 北本消防署北本東分署2階会議室(宮内7-240)  
**内** AEDを用いた心肺蘇生法(成人)および大出血時の止血方法等  
 ※講習修了者には修了証を交付。  
**対** 北本市・鴻巣市・桶川市に在住または在勤で中学生以上の人(再受講可)  
**定** 15人(先着順・定員になり次第締め切り) **費** 無料  
**持** 筆記用具※WEB講習受講者は、当消防本部発行の受講証明書。  
**申** 平成28年1月9日(土)までに、桶川消防署桶川西分署 ☎048-788-0119へ電話または来庁のうえ、お申し込みください。  
**他**  
 ・インターネット環境にある人は、当消防本部ホームページで応急手当WEB講習の受講ができます。WEB講習受講者は救命講習の受講時間が開始より1時間免除されますので、発行された「応急手当WEB講習受講証明書(当消防本部発行のものに限る)」をお持ちのうえ、当日9:45~10:00に北本東分署へ。(スマートフォン・タブレットPCの画面提示でも可)  
 ・救命講習は毎月行っていますので、最寄りの消防署へお問い合わせください。

〈広告〉

**市民講座**

**北里大学メディカルセンター(KMC)**

**日 時** 平成27年12月19日(土)13:00~15:00(予定)  
**場 所** 北里大学メディカルセンター南館2階AB会議室  
**テーマ** KMCが発信 子どもの健康と子育て応援フォーラム  
**第1回「子どもの急な病気。こんなときどうする？」**  
**講 師** 坂東 由紀(副院長・小児科部長)

**受講料** 無料(事前申込み不要)  
 主催：北里大学メディカルセンター  
 後援：北本市、桶川市、鴻巣市、各市老人クラブ連合

お問い合わせ 事務部総務課 ☎048-593-1212(代表)



イベント

親子クリスマスケーキ教室

**時** 12月23日(水・祝)9:00~12:00  
**場** 勤労福祉センター  
**内** クリスマスケーキを1ホール作ってお持ち帰りできます。  
**対** 市内在住・小学生以上の親子  
**定** 10組  
**費** 1,500円(材料費)  
**申** 12月5日(土)9:00から勤労福祉センター(☎591-8550)窓口へ直接。※9:00に定員を超えた場合は抽選。



昨年度のケーキ

第247回子どもビデオシアター

**時** 12月19日(土)9:45開場、10:00上映  
**内** ・サンタは大いそがし  
 ・しらゆき姫  
 ・まほうの子馬  
 ・三匹のこぶた  
 ・星のコスモス  
**定** 90人  
**費** 無料  
**場** 学習センター(☎592-3325)

クリスマス子ども映画館

**時** 12月19日(土)9:45開場、10:00上映  
**内** 「ピーターパン」 定60人  
**費** 無料。入場整理券を12月5日(土)9:00から東部公民館窓口で1人3枚まで配付します。  
**場** 東部公民館(☎591-2695)



地域資料読解の会  
 「建碑100年 全戸寄付で表忠碑は建った」

文化センター東側に二つの大きな石碑が立っています。それぞれ中丸村と石戸村の人々が明治時代の戦争で戦った郷土の兵士へ敬意と感謝をこめて建てたものです。中丸村の石碑は109年前に、石戸村のそれはちょうど100年前に建てられました。

建立の過程がわかる北本市所蔵文書と、現在地へ移設されるまでの石碑の数奇な運命を紹介します。

**時** 12月24日(木)10:00~11:30  
**場** 文化センター  
**定** 30人(申込順)  
**講** 橋本裕子氏(社会教育指導員)  
**申** 12月3日(木)から火・木・金曜日の9:00~17:00に地域資料室(☎592-8155)へ電話でお申し込みください。

〈広告〉

手作り実験教室  
 「公園の植物でほうきを作ろう」

**時** 12月12日(土)14:00~16:00  
**場** 自然学習センター  
**内** 公園内に自生しているススキなどの穂を使って、ほうきを作ります。  
**対** 小学3年生~一般(小学生は保護者同伴)  
**定** 各30人  
**費** 1人100円  
**申** 電話で自然学習センター(☎593-2891)へお申し込みください。

竹を切ろう「門松作り」

**時** 12月23日(水・祝)・26日(土)・27日(日)  
 ①9:45~12:00  
 ②14:15~15:45(短縮バージョン)  
**場** 自然学習センター  
**内** 公園内の竹を切って門松を作ります。  
**定** ①30人、②20人  
**費** 1人100円  
**申** 12月1日(火)9:00から電話で自然学習センター(☎593-2891)へお申し込みください。  
**他** 小学生以下保護者同伴



悩み事解決のお手伝いをします お気軽にご相談下さい

浦和駅西口徒歩2分

**遺産相続** 遺言書作成、遺産分割協議、遺留分等  
**離婚問題** 感謝料、財産分与、養育費、年金分割等  
**成年後見** 高齢者の財産管理、後見人・保佐人等  
**労働問題** 解雇、残業代、セクハラ、パワハラ等  
**不動産** 売買・賃貸の諸問題、マンション管理等  
**債権回収** 売買代金・請負代金・貸付金の請求等  
**中小企業** 契約書作成、取引トラブル、顧問契約等

◆相談料30分5400円(事前にご予約下さい)

高橋徹総合法律事務所

北本市商工会会員 弁護士 高橋徹

☎048-815-6077

電話受付：平日午前10時~午後6時

時間外相談は、予約時にご相談ください

さいたま市浦和区高砂2-1-2駒崎ビル402

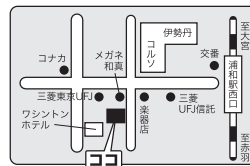

**イルミネーションが冬の総合公園を照らします**

総合公園噴水広場にクリスマスツリーをイメージしたイルミネーションを制作します。ライトアップされた白く幻想的で上品な空間を演出します。

いつもの総合公園とはちょっと違う雰囲気の中で、ゆったりした時間をお楽しみください。

**実施期間**

12月1日(火)~平成28年1月31日(日)  
※雨天の場合と1月25日(月・休園日)は実施しません。

**実施時間** 夕方~21:00

○不要となったイルミネーションをお譲りください。

寄贈されたイルミネーションは、12月上旬から総合公園噴水広場付近で飾りつけを行う予定です。

**寄贈方法**

寄贈者の名前、住所、電話番号を書いた用紙とともに、総合公園へ直接お持ちください。

他LEDライトで点灯できるもののみ受付。

問総合公園管理事務所(☎592-4050)

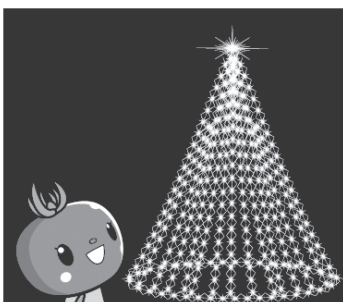

**第4回埼玉クイズ王決定戦**

クイズを通して埼玉の魅力を知っていただき、郷土埼玉への関心と愛着度を高めるため、「第4回埼玉クイズ王決定戦」を開催します。

優勝チームには「台湾旅行」を贈呈するほか、上位入賞者や参加者全員に素敵なプレゼントもあります。

**予選開催日・会場**

- ・12月20日(日) 十文字学園女子大学(新座市)
- ・平成28年1月17日(日) コクーンシティ(さいたま市)
- ・平成28年1月24日(日) 皆野町文化会館(皆野町)

※開催時間は、13:00~15:30予定

**募集期間**

- ・十文字学園女子大学は12月10日(木)まで
- ・コクーンシティは平成28年1月6日(水)まで
- ・皆野町文化会館は平成28年1月14日(木)まで

**決勝開催日・会場**

- ・平成28年2月14日(日)10:30~12:30 さいたまスーパーアリーナ(コミュニティアリーナ)

問埼玉クイズ王決定戦実行委員会事務局参加者募集係(埼玉県産業労働部観光課)

さいたま市浦和区高砂3-15-1

☎048-830-3955

FAX 048-830-4819

HP <http://www.sainokuni-kanko.jp/>

**野外活動センター実施事業**

①ミニ門松づくり

時12月20日(日)9:00~12:00

費1個300円

定30人(先着順・要予約)

申12月1日(火)~

②第10回しめ飾りづくり

時12月23日(水・祝)13:30~15:30

費1,000円(玄関飾り)

500円(ごぼう締め)

定各30人(先着順・要予約)

申12月1日(火)~



③第6回陶でひな人形づくり(全2回)

時平成28年1月17日(日)作陶・31

日(日)色付け9:00~12:00

費1対2,000円 定20人

申平成28年1月4日(月)~

**共通事項**

持汚れてもよい服、軍手、タオル

他小学生以下保護者同伴

場問野外活動センター

(☎593-0008)



(広告)

**お正月前の豊替 お早めに**

**岩崎豊店(有)**

プレミアム付商品券取扱中  
☎048-591-1766  
北本市東間 2-230-1

**そろばん フラッシュあんさん 生徒募集**

当そろばん塾では、皆で楽しみながら、そろばんを学習して暗算力を付け生涯役立つ指導しています。学習内容は「数遊び」から「フラッシュあんさん」まで幅広く取組んでいます。その為小さなお子さんから競技大会を目指す生徒が日々そろばん教室に集まっています。わかりやすく指導しますので気軽に入塾して、1日も早く練習を始めて下さい。

日本商工会議所・日本珠算連盟 指定教場

北本市中央2-78  
お問い合わせ(電)048-594-0980

北本駅西口徒歩1分  
**石川珠算学院**

## イベント

### ロシア語入門講座

**時**平成28年1月11日・18日、2月1日・8日・15日・29日、3月7日・14日の月曜日(全8回)  
19:00~20:30

**場**学習センター

**定**20人

**内**ロシア語入門講座

一ロシアとの民間交流をもっと深めましょうー

**講**直川誠藏氏(早稲田大学名誉教授)

**費**2,500円(参加費、教材費込み)

**申**12月6日(日)9:00~10日(木)に学習センター窓口へ参加費をお持ちのうえお申し込みください。定員になり次第締め切ります。

**問**北本市国際交流ラウンジ委員会事務局  
(学習センター内 ☎592-3325)

### 北本市国際交流ラウンジ委員会 創立20周年記念行事

どなたでも無料で参加できますので、お気軽にお越しください。

**時**12月13日(日)13:30~

**場**文化センター

**内**

#### 第1部

①創立20周年記念式典13:30~

②記念行事:14:00~

外国人5人によるパネルディスカッション「日本に来て思ったこと」

## 第2部

国際交流ふれあいパーティー

15:30~

アトラクション

加賀紅さんのソプラノ独唱

軽食を含むお茶会もあります

**問**北本市国際交流ラウンジ委員会事務局  
(学習センター内 ☎592-3325)

## スポーツ

### 2016市民スキー

**時**平成28年2月11日(木・祝)~13日(土)

**場**長野県戸隠スキー場

**対**定原則として、市内在住・在勤・在学の高校生以上の初心者~上級者35人(申込順)

**費**3万1,000円(2泊4食、交通費、保険料、講習費含む)

**内**班別講習、希望者によるバジテスト

**申**12月20日(日)の9:00~11:00に、文化センターのエントランスホールで受け付けます。

体育課にある申込用紙に必要事項を記入し、予約金1万円と印鑑をお持ちのうえ、お申し込みください。

※代理申込みも可。21日(月)以降は体育課および体育センターで受付(予約金は振込み)をします。

**問**北本市スキー連盟  
(嵐 ☎090-8642-2270)

## 体育センター実施事業

●やさしいステップダンス無料体験  
大人のHIPHOP調ダンスです。

**時**12月9日(水)10:00~11:30

**対**定一般女性10人

**持**運動のできる服、室内シューズ

●子どもフラダンス無料体験

友達と楽しくフラダンスを踊りませんか。

**時**12月9日(水)17:30~18:30

**対**定幼児~小学生10人

**持**運動のできる服

●バレトン無料体験

バレトンとは、フィットネス・バレエ等の要素を含んだエクササイズです。

**時**12月11日(金)10:00~11:00

**対**定一般女性10人

**持**運動のできる服

**場**申問 体育センター

(☎593-2511)

## 「朝ヨガ」

**時**12月27日(日)9:00~10:00

**場**北本水辺プラザ公園

**定**20人(先着順)

**持**ヨガマットまたはレジャーシート、飲み物

**費**500円(高校生以下無料)

**講**岩崎万里子氏

**内**広々とした芝生の広場でヨガを体験しよう!心も身体もリフレッシュできます。

**申**問 子供公園管理事務所  
(☎591-4703)

(広告)

## 羽生霊園

広々とした3,000坪の癒し空間。

一般墓

永代供養墓

樹木葬

年中無休 広告

バラの香りにつつまれ永遠のやすらぎを。

## 樹木葬型永代供養墓 「グリーン・グレース」

総額  
35  
万円  
(税別)

管理費  
無料

生前登録  
受付

樹木葬  
専用区画

宗教・宗派  
不問

第1期  
50区画  
限定

## セントグレースガーデン

羽生聖地公園 048-565-5537 〒348-0006 埼玉県羽生市下村君 2600-1

# ☎ 0120-100-138

【許可番号】指令加保10-152号  
【許可年月日】平成20年2月25日  
【宗教法人】長龍寺

お気軽にお問い合わせください(年中無休)