

注目1 定期集合狂犬病予防注射の案内

狂 犬病予防法により、年1回狂犬病予防注射を受けることが義務づけられています。日本では、昭和32年以降狂犬病の発生はありませんが、世

界では毎年5万人以上が亡くなっている恐ろしい病気です。予防注射をしていないと感染が一気に拡大してしまいます。

月日(曜日)	会場	時間
4月5日(火)	市役所駐車場北側	9:30~11:30
	北部公民館	13:00~14:00
4月7日(木)	北中丸氷川神社	9:30~10:20
	本宿天神社駐車場	10:50~11:30
	南部公民館	13:00~14:30
4月12日(火) ※午前中のみ	総合福祉センター	9:30~10:10
	営農経済センター (旧農協中丸支所山中出張所)	10:40~11:10
	中丸公民館	11:30~12:00
4月14日(木) ※午前中のみ	コミュニティセンター	9:30~10:10
	子供公園	10:30~11:00
	西部公民館	11:20~12:00
4月19日(火)	宮内氷川神社	9:30~10:00
	勤労福祉センター 市役所駐車場北側	10:30~11:00 13:00~14:00

費 1頭3,300円(注射料2,750円・注射済票550円)

注意事項

- ①犬の扱いに慣れた人が連れてきてください。
- ②犬の突発的行動に対応できるよう、引き綱は短く持ってください。
- ③必ず首輪を付けて外れないようにしてください。
- ④かみつき癖のある犬は口輪をしてください。
- ⑤飼い犬のフンは必ず持ち帰ってください。
- ⑥3月下旬発送予定のはがき(「平成28年度狂犬病予防注射済票交付申請書」)の電話番号欄・問診票に必ず記入してきてください。お金は釣り銭のないようにご用意ください。

☎ くらし安全課環境政策・衛生担当(☎594-5524)



注目2 パパ・ママ応援ショップ優待カードが新しくなります!

中 学生までのお子さん、または妊娠中の方がいる家庭にご利用いただいている「パパ・ママ応援ショップ優待カード」は、3月末日をもって有効期間が満了となります。

新しいカードは、お子さんが通われている保育所(園)や幼稚園、公立小・中学校を通じて配布される予定です。妊娠中の人などは市役所こども課窓口でもお受け取りいただけます。

新しい優待カードをお受け取りの際は、確認のため母子手帳などをお持ちください。

☎ こども課子育て支援担当(☎594-5537)

また、4月から「パパ・ママ応援ショップ優待カード」が全国の子育て支援パスポート事業協賛店舗でも順次ご利用いただけるようになります(一部例外を除く)。詳しくは彩の国だより平成28年3月号をご確認ください。

なお、最新の県内協賛店舗の情報は、埼玉県結婚・妊娠・出産・子育て応援公式サイトで検索が可能です。ぜひご利用ください。



注目3 あなたのバイク眠っていませんか 軽自動車税の手続きをお忘れなく

あ あなたの家に、使っていない、または譲ってしまって手続きをしていないバイク(125cc以下の原動機付自転車)はありませんか。使っていなくても所有していれば税金がかかります。

☎ 税務課市民税担当(☎594-5518)

軽自動車税のかかる人

その年の4月1日現在、市内に主たる定置場のある原動機付自転車、軽自動車、小型特殊自動車、二輪の小型自動車等の所有者です。



こんなときは

●住所が変わったとき

・転入する場合 北本市ナンバーに変更登録手続きをしてください。使用しない時は、前住所の市区町村役場で廃車手続きをしてください。

・転出する場合 転出先の市区町村役場で変更登録手続きをしてください。転出先で使用しない時は、北本市で廃車手続きをしてください。

●バイクを譲る(譲り受ける)とき

名義変更等の手続きをしてください。

・譲る人

廃車証明書(各市区町村で交付されたもの)および譲渡証明書を作成して、譲り受ける人に渡してください。

・譲り受けた人

名義変更または登録の手続きをしてください。

譲渡証明書(例)	
車名	型式
車台番号	排気量
cc	認定番号
譲住所 譲住所 譲住所	電話番号
譲渡年月日	平成 年 月 日
上記のとおり譲渡したことを証明します。	
平成 年 月 日	
譲渡人 住所 氏名	電話番号
	⑩

●盗難にあったとき

必ず警察署に被害届を提出し、税務課で廃車手続きをしてください。「原動機付自転車等標識遺失届出書兼申立書」に、盗難にあった日時・場所・状況などを記入し、提出してください(印鑑が必要です)。

盗難にあったバイクが発見され引き続き使用するときは、再登録の手続きをしてください。

●バイクが手元にないとき

税金がかかっているバイクが手元にないときは、そのままにせず税務課市民税担当にご相談ください。

●保険の手続きは

廃車や譲渡等の手続き完了後、保険会社に届けて自賠責保険等の変更手続きをしてください。

●放置バイクを見つけたら

北本市ナンバーのバイクが放置されている時は、ナンバー・車種等を通報してください。市から所有者に連絡します。

《申告場所》

種類	場所
原動機付自転車/小型特殊自動車	税務課市民税担当(☎594-5518)
125ccを超える二輪車	関東運輸局埼玉運輸支局(☎050-5540-2026)
軽三輪・軽四輪	軽自動車検査協会埼玉事務所(☎050-3816-3110)

《原動機付自転車の申告(市役所で申告)の際に必要なもの》

内容	必要なもの
取得するとき	販売証明書(新車)または廃車証明書(中古車)・印鑑等
廃車、譲渡、市外転出のとき	ナンバープレート・標識交付証明書・印鑑等
盗難にあったとき	警察の盗難届受理証明書または受理番号・標識交付証明書・印鑑等

注目 4 4月から、北本市地域包括支援センターが4か所になります！

北本市地域包括支援センターは、高齢者が安心して暮らせるよう、介護予防と安心介護を支援する施設です。

現在、市内に2か所ある地域包括支援センターが平成28年4月より2か所増設され、4か所になります。それに伴い担当地域は下記のとおりとなります。
(担当地域は行政区単位で分けられています)

※3月末日までは現在の東センター・西センターが担当します。
※各施設の連絡先の詳細は4月号でお知らせします。

●**東センター**
山中1・2丁目、東7～11・19、宮内1～3丁目、東間1～8丁目、深井第1～3、アトレ、ワコーレ、サンマンション、スカイハイツ

●**西センター**
東5・22、緑1～2丁目、中央1～4丁目、本町1～7・8丁目、西高尾1～8丁目

●**南センター(増設)**
西2～20、栄1～5、台原、三菱、京王、アースドリーム、ハイムタウン、チサン第3、東原団地、南団地、グリーンハイツ、北里

●**きたもと寿苑(増設)**
東3～4、中丸1～9丁目、北本1～4丁目、本宿1～8丁目、ニツ家1～4丁目、ニツ家団地、マリオン、ハイデンス



地域包括支援センターってどんなところ？

地域包括支援センターは、高齢者の皆さんが住み慣れた地域で安心して暮らし続けることができるように、必要な援助・支援を行う地域の総合窓口です。専門知識を持ったスタッフが介護、福祉、健康、

医療の様々な面から皆さんをサポートします。
* 地域包括支援センターへのご相談は、ご本人やご家族だけでなく地域の人なら誰でも無料でご利用いただけます。

介護予防・日常生活支援総合事業(以下、総合事業)が始まります！

総合事業は、要支援者等の高齢者の様々な生活支援のニーズを地域全体で支えることを目的として、介護保険法の改正により平成28年4月から市の事業として開始します。

総合事業には、要支援認定を受けた人や国の定めた基本チェックリストにより生活機能の低下がみられたと判定された人が利用できる「**介護予防・生活支援サービス事業**」と65歳以上のすべての人が利用できる「**一般介護予防事業**」があります。

介護予防・生活支援サービス事業	一般介護予防事業
従来の予防給付として提供していた全国一律の介護予防訪問介護と介護予防通所介護を市の事業として実施するようになりました。様々な支え合う仕組みが利用できるように整備していきます。	従来の介護予防事業をさらに充実させ、生きがいづくり、役割づくりを大切にしながら、自助・互助・公助の仕組みを拡げていきます。

☎ 高齢介護課高齢者福祉担当 (☎594-5539)・介護担当 (☎594-5540)

注目 5 平成28年度の病後児保育事業・一時預かり事業 利用児童新規登録の受付を始めます

時 3月4日(金)から随時受付、登録時間は9:30～14:00(土・日曜日、祝日を除く)
場 北本市立東保育所
持 病後児または一時預かり事業利用登録届出書(書類は市ホームページよりダウンロードできます。記入し、お持ちください)、母子手帳、印鑑
※登録する場合は、あらかじめ電話予約のうえ、利用する児童同伴でおいでください。

病後児保育事業

利用対象児童 次のすべてに該当する児童
・市内に住所を有する満1歳から小学校3年生までの児童(登録は生後10か月から受け付けます)
・疾病の回復期にあり、医師が利用可能と認めた児童
・保護者の就労、疾病等止むを得ない理由により、家庭で保育が困難な児童
利用定員 4人
利用日数 連続7日
利用日時 月から金曜日の8:00から18:00
利用料金 一日2,000円

一時預かり事業

・非定形的保育事業
保護者の就労、就学等で家庭での保育が困難となる児童に対する事業
・緊急保育事業
保護者の疾病、災害、事故等により家庭での保育が困難となる児童に対する事業
・リフレッシュ保育事業
保護者の育児に伴う心理的または肉体的な負担を解消する事業(利用は月1回)
利用対象児童・定員 次のすべてに該当する児童4人
・市内に住所を有する児童
・保育所または保育園に在籍していない児童
・健康で集団保育が可能な満1歳から就学前までの児童
利用日時 月から土曜日の8:30～16:30
(土曜日は緊急型のみ利用可能)
利用料金 一日3,000円、半日1,500円
☎ 北本市立東保育所病後児保育・一時保育担当 (☎590-1100)

●会計・税務に関する相談 ●経営に関する相談
●確定申告書の作成 ●税務調査の立会い
★親切、丁寧な対応に心掛けております。
税金や経理のことのご相談は・・・

小林保広税理士事務所 税理士 小林保広 (登録番号127665)
(関東信託税理士会会員) 〒365-0075 埼玉県鴻巣市宮地4-12-5
☎ 048-507-7676 受付時間 9:00～17:00 (月曜～金曜)
E-mail: kobayasu0924@gmail.com << お気軽にご連絡ください >>
http://account-office5884.jimdo.com **税理士小林保広** 検索

そろばん フラッシュあんさん 生徒募集

当そろばん塾では、皆で楽しみながら、そろばんを学習して暗算力を付け生涯役立つ指導しています。学習内容は「数遊び」から「フラッシュあんさん」まで幅広く取組んでいます。その為小さなお子さんから競技大会を目指す生徒が日々そろばん教室に集まっています。わかりやすく指導しますので気軽に入塾して、1日も早く練習を始めて下さい。

日本商工会議所・日本珠算連盟 指定教場

北本市中央2-78 北本駅西口徒歩1分
お問い合わせ(電)048-594-0980 **石川珠算学院**

悩み事解決のお手伝いをします お気軽にご相談下さい 浦和駅西口徒歩2分

◆相談料30分5400円(事前にご予約下さい)

高橋徹総合法律事務所

北本市商工会会員 弁護士 高橋徹
☎048-815-6077
電話受付: 平日午前10時～午後6時
時間外相談は、予約時にご相談ください
さいたま市浦和区高砂2-1-2 駒崎ビル402

遺産相続 遺言書作成、遺産分割協議、遺留分等
離婚問題 慰謝料、財産分与、養育費、年金分割等
成年後見 高齢者の財産管理、後見人・保佐人等
労働問題 解雇、残業代、セクハラ、パワハラ等
不動産 売買・賃貸の諸問題、マンション管理等
債権回収 売買代金・請負代金・貸付金の請求等
中小企業 契約書作成、取引トラブル、顧問契約等

北本市観光協会からのお知らせ

●『北本 春の森めぐり2016』を開催します!

昨年好評いただいた「北本 春の森めぐり」を開催します。春の北本は、桜、菜の花、雑木林、美味しい春野菜など魅力がいっぱいです。そんな春の北本を舞台に、魅力を丸ごと楽しめるイベントです。

当日は各会場をつなぐ無料シャトルバス(1時間に1本程度)もご用意しています。休日のお散歩・ピクニック気分ぜひお出かけください。



▲昨年の「てづくりの森」の様子

時 3月26日(土)・27日(日) 10:30~16:00

場 西口駅前広場『ようこそ森のあるまちへ』(ツアー受付等)

シャトルバスの乗降はこちらから。各会場のツアー受付や総合案内ブースを設置します。

市民緑地4号『てづくりの森』(ワークショップ、ツアー受付)

魅力的な飲食ブースや雑貨販売、森のBGM演奏などゆったりとした雑木林マルシェを開催。その他食や雑木林の環境を活かした体験ワークショップなど。

きたもとアトリエハウス『Our market』(カフェ、ツアー受付)

自然に囲まれた気持ちの良い空間で展示やスペシャルカフェがオープンします。

埼玉県自然学習センター『春を探して』(ツアー受付)

北本自然観察公園内で春を探す、イベント期間限定の自然観察ツアーを開催。

*こちらのツアー予約は自然学習センターになります。

【ツアー】「桜をめぐる旅」「北本野菜を愛でる旅」「里山の春に出会う旅」など魅力的な体験型ツアーを実施します。予約や詳細は観光協会ホームページをご覧ください。

同時開催 埼玉住まい・まちづくり交流展in北本

「北本 春の森めぐり」に合わせて、日本建築学会埼玉支所との共催による「埼玉住まい・まちづくり交流展in北本」を開催します。

「暮らしと観光のあい間を考える」をテーマに、郊外都市である北本の新たな可能性について、観光をテーマに多様な視点から議論するシンポジウムをはじめ、てづくりの森会場では森の座談会、県内まちづくり団体によるポスターセッションを行います。

春の森めぐりと合わせてぜひご参加ください。

●シンポジウム『暮らしと観光のあい間を考える』

時 3月26日(土) 15:30~18:00 場 北本市役所ホール

基調講演：塚本由晴氏(アトリエ・ワン) 時田隆佑(北本市観光協会)

パネリスト：生明弘好氏(株式会社良品計画) 八代克彦氏(ものづくり大学) 大野純子氏(元出版社/カフェ本編集者) 白川學氏(北本雑木林の会)

コーディネーター：齋藤哲也氏(ローカルデザインネットワーク)

●森の座談会『街の資源と暮らし』

時 3月27日(日) 12:30~15:00 場 市民緑地4号(てづくりの森)

●北本トマトカレーのアレンジレシピを募集します!

北本トマトカレーのさらなるレシピの向上と、トマトカレーの新たな可能性を見出すレシピコンテストを開催します。

募集レシピはこの2つ!

●『北本トマトカレー部門』(北本トマトカレー3か条を守り、「日本一の北本トマトカレー(フレックタイプ)」を使用し、北本らしさ(地場産食材を使用する等)を出せるもの)

●『アレンジ部門』(フレックを様々な活用したもの) あわせてコンテストに審査員として参加したい人も募集します。詳しくは、産業観光課か、観光協会に置いてある募集要項をご覧ください。



使用するルウ

アレンジ部門

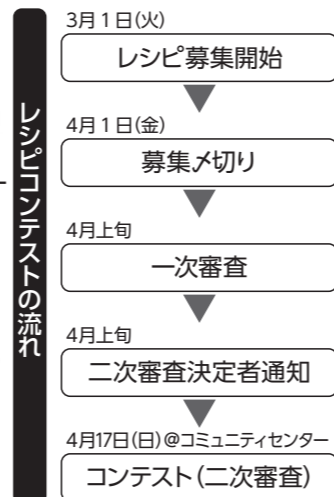

●「景観フォトコンテスト」への出展作品を募集します!

テーマ 北本市の景観風景

応募規定 ・単写真で4컷・A4のプリント(デジタル合成不可)

・応募点数は1人3点まで(入賞・入選は、1人1点のみ)
・作品は他のコンテストなどに入賞・入選または応募中のものは除く。
・作品は平成26年1月以降に撮影したものに限り。

応募期間 3月18日(金・必着)

応募先 北本市観光協会内

きたもと市景観フォトコンテスト係

*応募先に送付またはお持ちください。

月~金 9:00~17:00

*応募用紙は観光協会配布しています。(観光協会ホームページよりダウンロードもできます)

作品展示 第9回菜の花まつり会場内展示スペース

賞 最優秀賞1点・優秀賞5点・入選10点

表彰式 4月2日(土)菜の花まつり会場にて実施予定(受賞者には直接連絡します)



写真はイメージです。

●グリコピア・イースト北本市民デーのお知らせ

時 4月17日(日)9:30~ 費 無料

定 40人(子どもも1人として計算。定員超過の場合は抽選)

対 市内在住・在勤の人

申 往復はがきに代表者・住所・電話番号・参加者全員の氏名・年齢・車台数を記入し、3月14日(月・消印有効)までに観光協会へ。

他 現地集合・解散/小学生以下の子どもは保護者同伴/車椅子使用の人はその旨をはがきに記載/1枚のはがきで最大4人まで申込み可/申込みは1グループにつき、はがき1枚まで

北本市観光協会
KITAMOTO TOURISM ASSOCIATION
〒364-0035 西高尾1-249
TEL 591-1473 FAX 577-3475
メール info@machikan.com
HP http://www.machikan.com/

ちょっと気になるとなりまち

桶川市 城山公園桜並木を夜間開放します

城山公園(桶川市川田谷2839-11)では、3月下旬頃から桜(270本以上)が約10.4ヘクタールの園内を彩ります。開花の時期には、ピクニック広場などで花見を楽しめます。

夜間開放期間 3月26日(土)~4月8日(金)22:00まで
※桜の開花状況により期間を変更する場合あり
夜間開放について

車での来園で、20:00以降に帰る人は第1駐車場(南側駐車場)を利用してください。

第2・3駐車場(東・西側駐車場)は、20:00で閉門となりますのでご注意ください。

【アクセス】

桶川駅西口から「川越」行きの東武バスで「川田谷支所」下車、徒歩3分。

または、桶川駅西口から「西循環ルート」か「東西循環(外回り)ルート」の市内循環バスで「西19」下車、徒歩1分。

問 城山公園管理事務所(☎048-786-5881)

鴻巣市 さくらまつりを開催します

鴻巣会場

約200本の桜が鴻巣公園を囲みます。出店やイベントもあり、家族で楽しくお花見ができます。

時 4月3日(日)10:00~16:00 場 鴻巣公園

問 鴻巣さくらまつり実行委員会(鴻巣市商工会内☎541-1008)

吹上会場

元荒川の両岸に500本以上の桜が咲き誇ります。

時 4月2日(土)・3日(日)10:00~16:00

場 鎌塚イベント広場、さくら橋、元荒川親水護岸周辺ほか

問 吹上さくらまつり実行委員会

(鴻巣市商工会吹上支所内☎548-0049)

川里会場

あかぎ公園内に約200本の桜がところ狭しと咲き誇ります。

時 4月3日(日)10:00~16:00 場 あかぎ公園

問 川里さくらまつり実行委員会

(鴻巣市商工会川里支所内☎569-1783)

子どもの好奇心を広げよう!

総合型地域スポーツクラブ NPO 法人 あさひスポーツ・文化クラブ

メール: ascc@ascc.jp HP: http://www.ascc.jp

TEL: 048-594-6000 (月・木・金 10~17時) ★事前の申込みで無料体験可★

＜水泳＞ 国児・児童 月・木・土・日
＜テニス＞ 小3-小6 土・日
＜サッカー＞ 国児・児童 土・日 女児 OK!
＜ミニバス＞ 小3-小6 水・金・日
＜体操＞ 国児・児童 月・金・日
＜親子体操＞ 2歳~ 全日
＜HIP HOP＞ 国児・大人 火・木・金・日
＜バドミントン＞ 小3-小6 木・日

広告

広報紙・市ホームページの広告

○広報きたもと
 期 5月号～10月号の6号分
 1号分のみも可
 広告の大きさ・1号当たりの掲載料
 ①下一段 (横180mm、縦49mm) …… 2万円
 ②下一段の2分の1 (横88mm、縦49mm) …… 1万円
 ○市ホームページ
 期 5月～10月の6か月分
 広告規格・1か月当たりの掲載料
 バナー広告。1枠につき縦60ピクセル×横150ピクセル、8キロバイト以内、GIF形式、静止画 … 1万円
 他 応募資格・掲載できる広告には条件があります。
 申 期 3月1日(火)～15日(火)に、所定の申込書に広告案とそのデータを添えて秘書広報課広報広聴担当(☎594-5505)へ。

施設の休館日
3月8日～4月7日

- 3月14日(月)・28日(月)
・中央公民館 ・中央図書館
- 3月21日(月)・振休
・総合福祉センター
- 3月28日(月)
・地区公民館
・学習センター
・コミュニティセンター
・勤労福祉センター
・野外活動センター ・子供公園
・体育センター ・総合公園
・健康増進センター

3月1日、一般社団法人
北本市コミュニティ協議会ホームページ開設

当法人の概要・各地区公民館等の講座・教室と各コミュニティ委員会の事業等をご覧いただけます。
 ホームページアドレス
<http://kitamoto-community.or.jp>
 問 (一社)北本市コミュニティ協議会事務局(☎592-7700)

国民健康保険税仮徴収額
決定通知書を送付します

対 平成28年度分の国民健康保険税が4月の年金から新たに天引き(特別徴収)開始となる人
 送付日 3月下旬
 問 保険年金課国民健康保険担当(☎594-5541)

募集

障害児学童保育室
(放課後等デイサービス)
「すきっぶ」アルバイト

障がいのある児童・生徒たちが放課後を、仲間と一緒に安心して過ごせる居場所です。子どもたちと一緒に遊んでくれるアルバイト、ボランティアの人を募集しています。
 勤務時間 平日14:00～18:00
 週2日～可(要相談)
 時給 アルバイト870円
 場 栄小学校内 定 3人
 申 問 NPO法人すきっぶ(☎591-7018)

交通死亡事故3件 緊急事態

発生日時	
発生場所	形態
①平成27年12月22日14:35	
北本4丁目地内 国道17号	大型貨物車と 自転車
②平成28年1月8日1:01	
深井7丁目地内 国道17号	大型貨物車と 歩行者
③平成28年1月16日12:35	
深井6丁目地内 市道	大型特殊車と 原付車

- 自転車に乗るときは
- ・ルールを守り、安全に利用するために次の「自転車安全利用五則」を守りましょう。
 - 1. 自転車は車道が原則、歩道は例外
 - 2. 車道は左側を通行
 - 3. 歩道は歩行者優先で、車道寄りを徐行
 - 4. 安全ルールを守る
 - ・飲酒運転、二人乗り、並進の禁止
 - ・夜間はライトを点灯
 - ・交差点での信号遵守と一時停止、安全確認
 - 5. 子どもはヘルメットを着用
- 車に乗るときは
- ・交差点を進行する際は、左折時の巻き込み事故や右折時の衝突事故を防ぐため、死角に自転車等がいるかもしれないと常に意識し、安全確認をしましょう。
- 歩行者は
- ・夕暮れ時や夜間に外出するときは、明るい色の衣服や反射材を身に着けましょう。
- 問 くらし安全課交通・防犯担当(☎594-5522)

国民年金後納制度で将来の
年金額を増やせます

後納制度は、過去5年間に納め忘れた保険料を納付することにより、将来の年金額を増やすことができるものです。
 また、年金の保険料を納付した期間が不足しているために、年金を受給できなかった人は、後納制度を利用することで年金が受けられる場合があります。
 過去5年以内に納め忘れの保険料がある人は、ぜひ後納制度をご利用ください。
 なお、後納制度が利用できる期限は平成30年9月30日までとなっています。お早めにお申し込みください。
 *年金制度が改正され、後納制度をご利用できる期間が過去10年から5年に変わりました。
 *過去5年とは、納めようとする月前5年以内の期間です。
 (例)平成23年7月分の場合は、平成28年7月末まで納付することができます。
 *過去3年度以前の後納保険料には、当時の保険料に加算額がつきます。
 *お申し込みいただいてから審査・承認・後納納付書の発行まで時間がかかることがありますので、お早めにお申し込みください。
 *詳しくは、大宮年金事務所までお問い合わせください。
 問 大宮年金事務所(☎048-652-3399(代表))

<電話番号>

3月31日まで 592-0033【現在の番号】
 4月1日から 540-5555【新番号】

政策推進課政策推進担当

(☎594-5503)



市税等の夜間納税・相談窓口

- 時 3月25日(金)・28日(月)の19:45まで
- 場 納税課8番窓口
- 問 納税課納税担当(☎594-5520)

お知らせ

デマンドバスの予約・登録等の受付電話番号が変わります

4月1日からデマンドバスの運行と予約受付センターの事業者がロイヤル交通株式会社になります。
 それに伴い、予約受付・利用者登録の電話番号が変更になります。現在の電話番号は3月末までとなり、4月1日以降に予約等をされる場合には新しい電話番号におかけください。

土地・家屋価格等縦覧帳簿および固定資産課税台帳をご覧になれます

地方税法第416条第1項(土地価格等縦覧帳簿および家屋価格等縦覧帳簿の縦覧)・第382条の2(固定資産課税台帳の閲覧)の規定により、土地価格等縦覧帳簿・家屋価格等縦覧帳簿および固定資産課税台帳をご覧になれます。

場 問 税務課固定資産税担当(☎594-5519)

	土地・家屋価格等縦覧帳簿	固定資産課税台帳
期日	4月1日(金)～5月31日(火)	4月1日(金)～
	ただし、土・日曜日、祝日は除く	
時間	8:30～17:15	
対象	・納税者等 ・納税者から委任された人	・納税義務者等 ・納税義務者から委任された人 ・借地人・借家人等
申請に必要なもの	納税者等 ・納税通知書 ・運転免許証 納税者から委任された人 ・委任状か代理人選任届 ・委任を受けた人の運転免許証等	納税義務者等 ・運転免許証等 納税義務者から委任された人 ・委任状か代理人選任届 ・委任を受けた人の運転免許証等 借地人・借家人等 ・賃貸借契約書等 ・運転免許証等

市民講座

北里大学メディカルセンター(KMC)

日時 平成28年3月19日(土)13:00～14:30(予定)
 場所 北里大学メディカルセンター南館2階AB会議室
 テーマ 花粉症・アレルギー性鼻炎の治療ー舌下免疫療法を中心にー
 講師 耳鼻咽喉科部長 大木 幹文
 受講料 無料(事前申込み不要)
 主催:北里大学メディカルセンター
 後援:北本市、桶川市、鴻巣市、各市老人クラブ連合
 お問い合わせ 事務部総務課 ☎048-593-1212(代表)

介護付き有料老人ホーム
グレース北本
職員募集!!

入居者同時募集
 医療法人誠昇会 介護付き有料老人ホーム グレース北本 ☎364-0023北本市下石戸下511-1
 平成28年4月開設予定(開設準備室 北本共済病院/担当:渡辺) ☎048-591-7111

医療法人誠昇会は「多様な働き方実践企業」のゴールド認定を受けています。従業員が仕事と子育て等の両立ができ、女性が生き生きと働ける職場環境を整えています。託児所完備しています。

今春4月新規開設! オープニングスタッフ募集!
 【資格】①看護師 給料:相談
 ②介護支援専門員 月給:220,000円～
 ③介護士 月給:171,000円～(当直含む)
 ④介護士パート 時給:相談
 【時間】8:30～17:30(シフトによる)
 【休日】週休2日制、夏季・冬季休暇有
 【待遇】昇給・賞与有、社会保険完備、交通費支給、保育室有
 ※①②③経験により優遇 ※介護資格無(可)
 応募…履歴書送付又はお電話ください。

募集

市営住宅空き家入居者

- 住宅名**
- ・台原住宅(下石戸下1517番地1)
 - ・山中住宅(山中1丁目212番地2)

- 募集戸数・規格**
- ・台原1戸(2DK2階)
 - ・山中1戸【車いす世帯用】(2DK1階)

- 家賃**
- ・台原1万8,600円～3万6,400円
 - ・山中1万9,500円～3万8,300円

- 応募資格**
- 次の各項のすべてに該当する人
- ①原則として、現に同居し、または同居しようとする親族があること
 - ②市内に住所または勤務場所があり、市町村税等を滞納していないこと
 - ③現に住宅に困窮していることが明らかでないこと
 - ④暴力団員ではないこと
 - ⑤入居しようとする世帯全員の収入の総額が収入基準額の範囲にあること
 - ⑥山中住宅については、車いすを使用している世帯(詳細については、お問い合わせください)

- ※収入基準額は
- 台原住宅：月額15万8,000円以下(裁量世帯：月額21万4,000円以下)
 - 山中住宅：月額21万4,000円以下(詳細はお問い合わせください)

申込みのしおりの配布
3月7日(月)～28日(月)に建築開

発課の窓口で配布します(土・日曜日、祝日を除く)。

申込み受付
3月14日(月)～28日(月)に建築開発課で受け付けます。

入居予定日 5月1日(日)
☑建築開発課営繕・住宅担当
(☎594-5551)

生ごみリサイクル市民農園 空き区画の利用者

- 募集農園**
- ・石戸農園(石戸1丁目地内)……………7区画
 - ・石戸第2農園(石戸1丁目地内)……………4区画
 - ・高尾農園(高尾2丁目地内)……………5区画
 - ・高尾第2農園(高尾1丁目地内)……………3区画
 - ・高尾第3農園(高尾2丁目地内)……………1区画
 - ・下石戸下農園(石戸7丁目地内)……………10区画

応募資格
市内在住の市民で家庭の生ごみを堆肥化して使用すること。

募集区画 30区画
使用料 1区画(5坪)月額100円
☑3月1日(火)から北本市ごみ減量等推進市民会議役員の熊谷(☎080-1014-6476)へお申し込みください。ただし、定数になり次第、受付を終了します。

☑北本市ごみ減量等推進市民会議事務局(くらし安全課☎594-5553)

自衛官(幹部候補生)

募集種目・応募資格
◎一般(大学卒程度)
22歳以上26歳未満の人。

ただし、20歳以上22歳未満の人は大学卒(見込み含む)、大学院修士課程修了者等(見込み含む)は28歳未満の人

◎一般(大学院卒程度)
大学院修士課程修了者等(見込み含む)で20歳以上28歳未満の人

◎歯科
専門の大学卒(見込み含む)で20歳以上30歳未満の人

◎薬剤科
専門の大学卒(見込み含む)で20歳以上28歳未満の人

試験予定日(1次試験)
◎一般
5月14日(土)・15日(日)
※15日は飛行要員希望者のみ。

◎歯科・薬剤科 5月14日(土)
受付期間
5月6日(金・必着)まで

☑年齢は平成29年4月1日現在。日本国籍を有する人。
2次試験あり(飛行要員は3次試験あり)。

☑自衛隊さいたま地域事務所(☎048-651-2420)



北本市平和を考える実行委員

北本市では戦争の悲惨さ、命の尊さを伝えるために7・8月を「平和を考える月間」としています。

期間中、「北本市平和を考える集い」を開催し、戦争体験講話会などの平和啓発事業を行っています。この事業企画や運営支援を行っていただく、実行委員を募集します。

応募資格・募集人数
市内在住の15歳以上の人若干名
☑応募者の住所、氏名、年齢、応募の動機を簡単にまとめ、4月28日(木)までに、市民課市民相談担当(☎594-5529、FAX511-1710、E a03000@city.kitamoto.saitama.jp)へお申し込みください。

北本市スポーツ推進審議会の委員

応募資格・募集人数
市内在住で競技スポーツや指導者としての経験があり、スポーツに関する興味・関心が高い人1人。
ただし、現在市の審議会等の委員ではない人。

☑本市におけるスポーツ活動の推進等に関する審議(年1回、13:00～15:00ごろ実施)

任期 6月1日～平成30年5月31日
報酬 会議出席1回につき5,500円

選考方法 書類および面接
☑委員委嘱期間中は、市の非常勤特別職となります。

☑3月15日(火)までに履歴書に必要事項を記入し、応募動機(800字

程度)を添えて、体育課生涯スポーツ・保健体育担当(☎594-5568)へお申し込みください。

イベント

認知症サポーター養成講座

認知症について学び、認知症の人と接する時の心構えや家族の思いと一緒に考えてみませんか?

☑3月26日(土)、4月9日(土)
14:00～16:00(13:30開場)
※両日ともに同じ内容です。

☑文化センター 費無料
☑対市民30人(事前申込み必要・先着順)
☑他受講者には「埼玉県認知症サポーター証」とオレンジリングをお渡しします。

☑北本ロータリークラブ事務局(白石☎591-6252)

応急手当(普通救命講習Ⅰ)講習

☑4月16日(土)
9:30～12:30(受付9:00～)
☑埼玉県中央広域消防本部(鴻巣市箕田1638番地1)

参加資格
北本市・鴻巣市・桶川市に在住または在勤で中学生以上の人(再受講可)

☑30人(先着順・定員になり次第締め切り)
☑AEDを用いた心肺蘇生法(成人)、大出血時の止血方法等

※講習修了者には修了証を交付

☑無料

☑筆記用具
※WEB講習受講者は、当消防本部発行の受講証明書

☑4月9日(土)までに、鴻巣消防署鴻巣西分署(☎544-0119)へ電話または直接。

☑他
(1)インターネット環境にある人は、当消防本部ホームページで応急手当WEB講習の受講ができます。WEB講習受講者は救命講習の受講時間が開始より1時間免除されますので、発行された「応急手当WEB講習受講証明書(当消防本部発行のものに限る)」をお持ちください。(スマートフォン・タブレットPCの画面提示でも可)

(2)救命講習は毎月行っていますので、最寄りの消防署へお問い合わせください。

☑プロ棋士による北本ジュニア囲碁道場

☑3月13日(日)14:00～16:00
☑北本市児童館集会室
☑囲碁に興味のある幼児から中学生

☑日本棋院所属プロ棋士 費無料
☑当日直接会場へお越しください。
☑生涯学習課社会教育担当(☎594-5565)

プロ棋士による北本ジュニア囲碁道場

☑3月13日(日)14:00～16:00
☑北本市児童館集会室
☑囲碁に興味のある幼児から中学生
☑日本棋院所属プロ棋士 費無料
☑当日直接会場へお越しください。
☑生涯学習課社会教育担当(☎594-5565)



広告

専門店
小川家具

今なら、ご不要家具も無料処分いたします!!

全館 売れっくい 決算セール 開催中

※30,000円以上お求めで、お求めの商品と同数・同容量を限度とさせていただきます。

北本市北本2-137 ☎048-591-3517 http://www.ogawakagu.jp

羽生霊園 年中無休 広告

広々とした3,000坪の癒し空間。

一般墓 永代供養墓 樹木葬

バラの香りにつつまれ永遠のやすらぎを。

樹木葬型永代供養墓 「グリーン・グレース」

セントグレースガーデン 羽生聖地公園 048-565-5537 〒348-0006 埼玉県羽生市下村君 2600-1

☎0120-100-138

【許可番号】指令加保10-152号
【許可年月日】平成20年2月25日
【宗教法人】長龍寺

お気難にお問い合わせください(年中無休)

広告

文化センター

場園中央公民館 ☎591-7321

きたもと子ども劇場フェスティバル2016

時 3月19日(土)
10:00~16:00

費 無料
場 文化センター2階
展示ホール(Aステージ)
3階第1・2会議室
(Bステージ)



内「子ども劇場」の約30年続く歴史の集大成として、豪華7団体の演目を2つのステージでお届けします。3月19日は子ども劇場の日。一日たっぷりとお楽しみください!

- ①10:00~10:30<人形劇>人形劇団久喜どんぐり(A)
- ②10:45~11:15<紙芝居>創作紙芝居カシオペア(B)
- ③11:30~12:00<演芸>朗読と語りグループ野菜坊(A)
(12:00~13:00お昼休憩)
- ④13:00~13:30<人形劇>サークル「てんとう虫」(B)
- ⑤13:45~14:15<影絵>影絵グループもういいかい(A)
- ⑥14:30~15:00<手品>北本奇術愛好会(B)
- ⑦15:15~15:45<紙芝居>紙芝居グループ「紙ふうせん」(A)

遠藤真理 チェロリサイタル

時 6月24日(金)
18:30~20:30

場 文化センターホール
定 700人
費 全席自由:3,000円
※未就学児童入場不可。



内NHK-FM「気ままにクラシック」出演でもお馴染み、国内外のオーケストラとの共演など多彩な活躍で知られる人気女流チェリストのリサイタル。

出演:遠藤真理(チェロ)、松本和将(ピアノ)

演奏予定曲目:
シューマン/アダージョとアレグロ
ベートーヴェン/チェロソナタ第5番
グリーグ/チェロソナタ、他

申 3月18日(金)10:00から文化センター窓口にてチケット発売!
電話予約☎591-7321は3月18日(金)14:00から。

プラネタリウム

☆無料おためしプラネタリウム

時 3月1日(火)~24日(木)の平日

- ①14:30~14:50
- ②15:30~15:50

申 開演10分前よりプラネタリウムで受付。

※水曜日と第3火曜日、特別休館日、学校春休み期間を除く。

費 無料 定 70人(先着順)

☆一般向け投影

費 大人200円、子ども(中学生以下)100円

◆いやされプラネタリウム

「今宵の星空解説」「子の星」「南半球の星空へ」

◆きつずぶらねたりうむ

「クイズ&なぞなぞDEプラネタリウム」と「ポケットモンスターXY 宇宙の破片」

◆天象ミュージアム01

「宮沢賢治と銀河鉄道が旅した天の川」

「銀河鉄道の夜(KAGAYAスタジオ作品)」

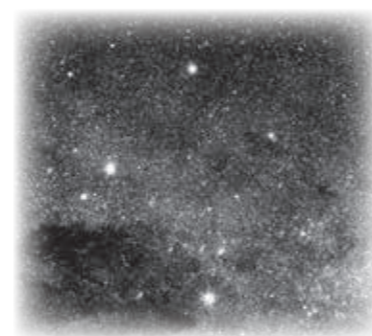

©NASA

◆天象ミュージアム02

「今宵の星空解説」
「宇宙飛行士になるために…」

	日曜日・祝日 春休み (月・水・金)	土曜日 春休み (火・木)
10:00	いやされプラネタリウム	
11:00	きつずぶらねたりうむ	
13:30	きつずぶらねたりうむ	
15:30	天象 ミュージアム01	天象 ミュージアム02

※3月25日(金)から春休みの投影期間となります。

◆星見人・天体観望会

時 3月13日(日)

- 18:00~ プラネ事前学習投影 (70人、先着順)
- 18:30~ 観望開始 (定員なし)

主な観望天体

月(月齢4.3)/オリオン座大星雲
観望会の事前学習投影は、実施日の1週間前より事前申込みが必要。

申 問 プラネタリウム ☎592-1714

※プラネタリウム投影中の場合、電話に出られないときもあります。ご了承ください。

トランプサイズの油絵講座

時 3月4日・25日(金)14:00~16:00

場 文化センター創作室

講 上谷知沙子

定 20人 費 1,000円(1回)

内 小さなサイズに描く油絵講座。初心者でも本格的な油絵を1日で完成。

初回は、手ぶらでお越しください。初心者には、道具をお貸しします。希望者には、油絵道具セット(5,000円)を別途用意します。

申 文化センター窓口にて随時受付。
※最少催行人数10人。

パソコン講座 (基礎から始めるMS Word)

時 3月17日(木)・18日(金)・24日(木)・25日(金)各日13:30~16:30

場 文化センター第4研修室

内 Wordの基礎から活用まで

費 9,000円(全4日分受講料+テキスト代)

定 16人

・パソコン講座相談会

時 3月25日(金)9:30~11:30

対 今まで講座を受講された人 費 無料

申 3月15日(火)までに文化センター窓口で申込み。

※申込みが少ない場合、講座を中止することがあります。

北本プロムナード

時 3月23日(水)18:00~22:00

内 ホールの開放

対 市内在住で、音楽・演劇・演芸等の活動をしている8団体

他 出演時間は、各団体30分以内

出演順は、参加団体間で調整。

※当日必要なものは、全て持ち込み。

申 3月9日(水)9:00から中央公民館窓口で受付。※9日9:00に定員を超えた場合、抽選で決定。

北本サロンコンサート 【花風舞神楽】雅楽コンサート

時 4月15日(金)14:30~16:00

場 文化センターロビー

内 日本古来の伝統芸能に携わる二人によるウタ・コト・フエによる即興曲公演。春の芽生えと弥栄を祝います。

出演:宇佐見仁(うた舞、和琴)
中村香奈子(横笛)

費 500円 定 120人

申 3月3日(木)10:00から文化センター中央公民館窓口でチケットを発売。



中央図書館 企画展示「健康」

時 3月1日(火)~31日(木)

場 中央図書館 展示コーナー

内 3月6日(日)14:00~15:30に文化センター第3会議室で行われる(株)タニタヘルスリンク社の管理栄養士による講演会「図書館健康講座 タニタ食堂に学ぶ」にちなみ「健康」に関する資料を展示、貸出。

問 中央図書館 ☎592-0795

広告

“プラザオオノの3つの新しい提案” 「もしもの時に…、まず、ご連絡下さい」

<p>男の旅立ち 29万円 心に残るお別れ</p>	<p>レディースプラン 28万円 美しい旅立ち</p>	<p>プレミアム 100万コース</p>
-----------------------------------	-------------------------------------	--------------------------

会館・祭壇 使用料無料 返礼品2割引

365日 24時間 受付

プラザオオノ 0120-33-7475

プラザオオノ上尾店 上尾市緑丘 2-5-2
プラザオオノ桶川店 桶川市若宮 1-1-19
プラザオオノ北本店 北本市山中 1-115

24年の信頼と実績・お見積りお問い合わせください

お見積りにお問合せください
無料体験ご予約受付中

3月のお得なコース

24年の感謝をこめて

今月のお得なコース

入校料 0円
初級コース(ワード18H) 54,840円→35,000円(税込)

・3/31までに18時間授業出来る方
・あなたのレベルで進めて、何回でも質問できます・ノートパソコン持ち込み出来ます
・4月からの就職、PTA役員、地域役員で不安な方は是非お待ちしております

パソコンイン・北本 TEL0120-098-211

北本駅前徒歩5分 近く3F(1F美容室22LE棟)
月~金 10:00~20:00 土~日 11:30~

☆無料体験・見学お待ちしております☆ URL http://www.pcink.sakura.ne.jp/

安心・安全な国産畳表推奨店

熊本県産畳表生産者証明書付!! たあみ

畳の無料相談

神戸畳店

僕が目印だよ!

北本市中丸5-70
591-4651

心を癒すそんな生活空間

無着色熊本産表
マスコットキャラクター

広告

イベント

地域包括支援センター実施事業

①認知症家族の集い

時 3月4日(金)10:00~11:30

場 総合福祉センター

内 懇談「認知症の介護について、ゆっくりおしゃべりしてみませんか？」

費 無料

対 現在認知症の家族を介護している人(参加希望される人は、当日会場にお越しください)

②介護者の集い

時 3月16日(水)10:00~11:30

場 文化センター

内 懇談「介護について心配なことや困っていることなどを皆さんで話し合いませんか？」

費 無料

対 現在介護をしている人

申 3月14日(月)までに北本市地域包括支援センター西センター(☎591-3495)または東センター(☎591-0211)へ電話等でお申し込みください。(②のみ申込み必要)

子ども映画館

時 3月12日(土)9:45開場、10:00上映

内 おやゆびひめ、みつばちマーヤの冒険、しあわせな王子(計30分)。宝島文庫によるお話(20分)もあります。

定 20人 費 無料

場 東部公民館(☎591-2695)

誰でもできる簡単野菜作り(プランター栽培含む)

時 3月19日、4月9日、5月7日、6月11日、7月2日・30日、8月27日、10月1日、11月26日のいずれも土曜日(9回開催)13:30~16:00

内 春・秋野菜の作り方の知識・技術(土づくり・種まき・手入れ等)の習得をめざします。

講 小林五郎(園芸研究家)

対 市内在住・在勤の人25人

費 1,000円(運営費)材料費別途集金

場 申 3月10日(木)9:00から西部公民館(☎591-0410)窓口へ直接お申し込みください。

※定員になり次第締め切り。



第250回子どもビデオシアター

時 3月26日(土)9:45開場、10:00上映

場 学習センター

内 ・しらゆき姫

・まほうの子馬

・したきりすずめ

・ちからたろう

・ガリバー旅行記(計58分)

定 90人

費 無料

場 学習センター(☎592-3325)

青春メッセージ「私たち、北高生と外国の高校生の話を聞いてください！」

時 3月13日(日)13:00開場、13:30開会

場 文化センター

内 高校生・留学生と市民の皆さんによる意見交換の集いです。

今年のテーマ 「私たちの夢」

定 150人 費 無料

場 北本ロータリークラブ事務局(白石☎591-6252)

野生生物写真展2016

時 3月11日(金)~27日(日)9:00~17:00

場 自然学習センター 費 無料

内 埼玉県内で撮影された野生の生きものたちの写真展です。テーマは「四季のいどり」。自然の中で生きる姿が表現された作品をぜひ、ご覧ください。

場 自然学習センター(☎593-2891)

写真展作品展例



いきもの講座「スマレ」

時 3月20日(日)13:30~14:00

内 日本の春を代表する花、スマレの仲間について解説します。

対 小学校高学年以上

費 無料

申 当日受付

場 自然学習センター(☎593-2891)

スポーツ

平成28年度スポーツ安全保険の加入受付

(公財)スポーツ安全協会では、3月1日より加入受付を行っています。

保険期間

4月1日~平成29年3月31日

※加入方法は(公財)スポーツ安全協会ホームページでもご覧になれます。加入依頼書は、体育課、体育センター、総合公園、文化センター(中央公民館)、各地区公民館、勤労福祉センター、コミュニティセンター、学習センターで配布します。

※平成28年度スポーツ安全保険より加入区分の再編、掛金の改定および補償内容等の改定が行われます。必ず、「スポーツ安全保険のしおり」または「あらまし」をよく読み、内容をご確認ください。

場 (公財)スポーツ安全協会埼玉県支部(☎048-779-9580)

体育課生涯スポーツ・保健体育担当(☎594-5568)

第40回北本市春季テニス大会

時 4月10日(日)・17日(日)

8:20受付、8:30試合開始

※予備日4月24日(日)

場 総合公園

内 10日…男女ダブルス

17日…男女シングルス

男女シニアダブルス(50歳以上)

対 市内在住・在勤・在学の人および協会加盟団体加入者

費 ダブルス2,000円・シングルス1,500円(保険料等、申込時持参)

申 3月25日(金)までに体育センター窓口へ、クラブ加入者は各クラブ代表へ直接。

場 北本市テニス協会(富永☎593-5742)

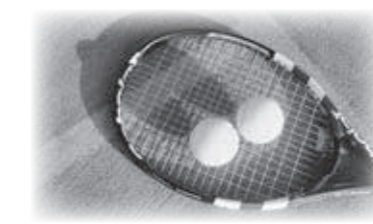

健康教室「スポーツを楽しむ健康に過ごそう」

①テニス教室

A: 初心者コース、テニスが初めての人
B: 初級者コース、ゲームができる人

時 4月3日・10日・17日

5月1日・8日・15日

6月12日・19日

いずれも日曜日

A: 15:00~16:30、B: 16:30~18:00

場 荒井公園テニスコート

費 1,500円(運営費)

定 各コース8人

②基礎卓球(卓球の基本から学ぶ)

時 5月21日(土)、6月18日(土)、

7月16日(土)14:00~16:00

場 西部公民館

費 500円(運営費) 定 20人

③初級卓球(ゲームを通して卓球を楽しむ)

時 5月14日・28日

6月4日・11日

7月9日・23日

いずれも土曜日9:30~11:30

場 西部公民館

費 1,000円(運営費)

定 20人

④初心者フォークダンス教室

時 5月12日・19日・26日

6月2日・9日・16日・23日

いずれも木曜日9:30~11:30

場 西部公民館

費 1,000円(運営費)

定 20人

講 ①山岸栄治(公認指導員)

②③中村清美(元高校体育教師)

④斉藤初美

以下、①②③④共通

対 市内在住・在勤の人

申 3月10日(木)9:00から西部公民館(☎591-0410)窓口へ直接。

※定員になり次第締め切り。



広告

◎相続 ◎交通事故 ◎離婚 ◎借金 など
まずはお気軽にお電話ください
予約受付時間 平日10時~17時 ☎048-501-8502
このす法律事務所
埼玉県弁護士会所属
弁護士 森田 智博・根岸 遼
鴻巣市 本町4-5-9 新井ビル2階(旧中山道沿い)
鴻巣駅徒歩5分 市営駐車場徒歩1分 最寄りバス徒歩1分
来所困難な方のために有料の訪問相談(一万円~)もごさいます
(訪問可能地域:鴻巣市、北本市、加須市、吉見町)
法律相談 毎週土曜 30分無料

これらの電気類に困ったら、ご相談ください。
※作業は、ご相談後に実施します。
※作業内容等によっては、追加料金がかかる場合があります。
受付時間等 土曜日のみ、9:00~15:00まで
壁コンセントの差込が悪い
壁スイッチの「ON/OFF」の調子が悪い
電球の交換が不安
コンセントが壊れて電気製品が使えない
どうしよう
まつたん 松店まで 080-7694-6622
住所 〒364-0026 北本市荒井1丁目165

北本の葬儀・家族葬ホール
駅から真直ぐ◆無料送迎バス有◆大型駐車場◆宿泊可能◆高機能安置室完備◆チップ一切不要
年中無休 安心の24時間対応 深夜のお迎えもご安心ください
フリーダイヤル 0120-16-5940
北本市・鴻巣市・鴻巣市の家族葬 セレモホール北本
北本市宮内7-179 TEL:048-591-2288 FAX:048-591-0145
http://www.ceremohall.com/ 「LINE」友だち募集! ID「@zue6749s」
NEW OPEN
セレモホール桶川
北本・鴻巣に続く「桶川」にも新しくOPEN
住所: 桶川市下日出谷西3-1-1
TEL: 048-789-1188
桶川市にご利用頂けるホール誕生
生前相談可能! ご見学可能! ご安置可能!

広告

スポーツ

元気はつらつ体操教室

時 4月5日～平成29年3月7日の毎月第1・2火曜日(全18回。祝日、8月、年末年始等を除く)
9:30～11:00(9:00受付、健康観察)

内 高齢者の転倒防止・認知症予防・筋力アップ等を目的とした、簡単なストレッチ体操と脳トレ・筋トレなどを含めた運動

対 市内在住の65歳以上の人15人

費 無料 **場** 体育センター

持 室内シューズ、運動のできる服装、タオル、飲み物

申 3月8日(火)から体育協会(☎593-1050)または体育センター(☎593-2511)へ電話で。定員になり次第締め切り。

元Jリーガー指導によるサッカー教室無料体験

時 3月20日(日)

- ①11:00～12:10
- ②13:00～14:30

対 ①小学1～3年生20人
②小学4～6年生20人

他 4月15日(金)からサッカー教室を開講します。

場 申 体育センター(☎593-2511)



はじめての大人のテニス体験会(硬式)

対 成人でテニスがはじめての人
時 3月4日(金)・9日(水)・16日(水)・18日(金)・21日(月・振休)・23日(水)・30日(水)の12:00～13:00
※雨天中止の場合は他の日程に振替参加となります。

場 総合公園テニスコート

内 テニスの基本講習

講 総合公園契約コート

定 各回6人(最低催行人数2人)

費 540円
体験レッスンの参加は一人1回限りとなります。

※過去に体験会に参加されたことがある人、および複数回の参加はできません。

申 3月1日(火)9:00より総合公園管理事務所にて申込書に希望日を記入し、参加費を添えてお申し込みください。

電話での申込みはできません。

他 テニスラケットをお持ちでない人には、無料で貸し出します。申込時にその旨をお伝えください。

問 総合公園管理事務所(☎592-4050)

健康フラダンス教室無料体験

時 3月29日(火)13:00～14:00

対 一般女性20人

他 毎月1・2・3火曜日
13:00～14:00に教室を開催中。
(月額費用2,790円)

場 申 体育センター(☎593-2511)

体育センター利用案内

申込受付時間 8:30～21:00

申込方法 施設利用許可申請書に利用料を添えてお申し込みください。

申込期間 利用する3か月先の同一日から当日まで。

※オンライン予約システムの3か月先の同一日のご予約は、11:00からとなります。

※3か月先の大会等での貸切利用については、受付窓口へ直接ご相談ください。

利用時間 9:00～22:00。1時間単位でのご利用ができます。

※団体、個人のご利用は、3時間まで。大会等で3時間以上利用したい場合は、必ず体育センター窓口へ直接ご相談ください。

休館日 毎月第4月曜日

問 体育センター(☎593-2511)

小学生バドミントン教室

時 毎週月曜日17:00～19:00

対 小学3～6年生

費 月額1,560円

場 申 体育センター(☎593-2511)



市民ギャラリー

ちょっとプレイク



【華】
安藤 洋子さん



【果物】
小山 久夫さん



【高尾さくら公園での朝の体操】
柳原 邦彦さん



【少女(タイ・チェンマイ)】
藤川 千恵子さん
(アズマフォトクラブ)



【桜の散歩道(北本総合公園)】
山本 章二さん
(アズマフォトクラブ)

日曜水絵クラブ

せせらぎ短歌会

父母とかつて座りし本堂に
娘や孫と今供養の経を聴く
千円札の裏に描かれて逆さ富士
本栖湖に佇つわが目の前に
自が命数知り得し黒猫天鷲絨の
尾長き姿態を見せずなりたり
往生とふ言葉ありけり願わくば
天生山に往生したい
ペランダに多肉植物数を増す
普及活動せし君逝きたもふ

成塚	中込	郷	工藤	杉浦
伸子	金雄	玲子	澄子	寛子

サークル活動の作品、市内で行われたイベントの写真、お子さんの写真など、ご応募をお待ちしています。
詳しくは…秘書広報課広報広聴担当(☎594-5505)

今月の新刊本(中央図書館)

※ここに載せているのは、新しく買った本の一部です。
※館内利用者端末と図書館ホームページにて新刊一覧を閲覧できます。

一般書・読み物

- コーヒーが冷めないうちに
川口 俊和(サンマーク出版)
- ブラック・ヴィーナス 投資の女神
城山 真一(宝島社)
- 世界が赫に染まる日に
榎木 理宇(光文社)
- パパ
岡部 えつ(双葉社)
- 笑う赤おに
雀野 日名子(双葉社)
- 光陰の刃
西村 健(講談社)

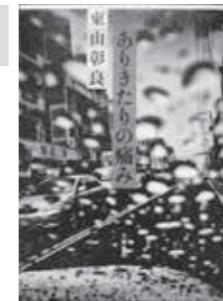

ありきたりの痛み
東山 彰良
(文藝春秋)

一般書・ノンフィクション

- 幕末維新を動かした8人の外国人
小島 英記(東洋経済新報社)
- 読むオイル事典
YUKIE(主婦の友社)
- 小品盆栽をはじめよう
梶山 富蔵(河出書房新社)
- 世界の露店
(パイインターナショナル)
- 東大流これからはじめる囲碁入門
光永 淳造(ナツメ社)
- 季節のお便りに役立つ気ままに楽しむ和のカット400
小池 良子(日貿出版社)



和歌のルール
渡部 泰明
(笠間書院)

広告

まかせて安心 地元の業者

岩崎 豊店(有)

朝お預かり 夕方お届け
☎048-591-1766
北本市東間 2-230-1

まずは気軽に弁護士にご相談を。

オレンジ法律事務所 検索 大宮駅徒歩3分

オレンジ法律事務所

ORANGE LAW OFFICE

◎相続 ◎離婚・不倫・DV ◎不動産
◎交通事故 ◎労働問題 ◎契約書作成
◎企業法務・ベンチャー企業・中小企業支援等

埼玉弁護士会所属 弁護士 辻本 恵太/弁護士 中野 仁 ほか

TEL 048-782-5757 法律相談初回30分無料(要予約)

母子保健事業のご案内



事業名	内容・対象者	日時	場所	その他
乳児健診	内 心臓病や股関節の異常等の早期発見、運動発達の検査 対 平成27年11月生	東側 3月24日(木) 13:20~14:10	保健センター	持 母子健康手帳、健康診査票 申 対象児以外は、健康づくり課保健予防・業務担当へ。
		西側 3月25日(金) 13:20~14:10	母子健康センター	
離乳食の調理講習	内 離乳初期食の試食および説明 対 生後4か月~6か月児のいる保護者	3月24日(木) 14:00~14:30	保健センター	※乳児健診と同時開催 ※離乳食講習のみ参加は、当日直接調理室へ。
		3月25日(金) 14:00~14:30	母子健康センター	
1歳6か月児健診	内 内科健診、歯科健診等 対 平成26年8月生	東側 3月16日(水) 13:20~14:10	保健センター	持 母子健康手帳、健康診査票 現在使用している歯ブラシ、タオル 申 対象児以外は、健康づくり課保健予防・業務担当へ。
		西側 3月15日(火) 13:20~14:10	母子健康センター	
3歳児健診	内 内科健診、歯科健診、尿検査等 対 西側地区で平成25年1・2月生 ※東側地区は4月に実施	西側 3月18日(金) 13:20~14:10	母子健康センター	持 母子健康手帳、健康診査票、早朝尿、目と耳のアンケート 申 対象児以外は、健康づくり課保健予防・業務担当へ。
フッ素塗布	対 1歳6か月児健診受診後から小学校入学前までのむし歯のないお子さん	3月22日(火) 初めて：13:20~13:50 2回目以降：13:50~14:20	文化センター	費 1回当たり1,404円 持 歯ブラシ、母子健康手帳、タオル 申 当日直接会場へ ※2回目以降は6か月以上間隔をあけてください。
9か月児育児相談	内 身長・体重測定、運動発達の観察、離乳完了期の栄養相談、育児の心配ごと相談等 対 平成27年6月生の乳児のいる母親または家族	東側 4月4日(月) 10:00~10:45	保健センター	持 母子健康手帳、9か月または10か月児健康相談票
		西側 4月5日(火) 10:00~10:45	母子健康センター	
乳幼児育児相談	内 身体の発育や運動発達、食事や排せつのしつけ、心配ごとの相談 対 0歳~3歳未満の子どものいる母親または家族で希望する人	4月4日(月) 13:30~14:30	保健センター	持 母子健康手帳

※東側とは高崎線から東側の地域、西側とは高崎線から西側の地域を指します。

お急ぎください!
水ぼうそう(水痘)予防接種補助金制度が終了します
 個人の希望で受ける水ぼうそう(水痘)予防接種に対する補助金制度です。
 制度を利用する場合は、平成28年3月31日までに接種してください。
対 今までに水ぼうそうにかかったことがなく、水ぼうそう(水痘)予防接種を1度も受けたことがない人
対象時期：3歳~小学校就学前の3月31日まで
補助額：3,000円
申請方法：母子健康手帳や領収書(明細)など、受けた人の名前、予防接種の種類、接種日がわかるものと、振込み先がわかるものをお持ちのうえ、健康づくり課へ。
 受付期間は、接種から5年以内です。

4月から小学校に入学する皆さん、麻しん風しん2期予防接種を受けましょう
 麻しんと風しんの感染を予防するために、1歳で1回、幼稚園等の年長の年の4月1日~3月31日までに1回予防接種をします。忘れずに接種しましょう。
対 平成21年4月2日~平成22年4月1日生まれのお子さん
費 無料
持 母子健康手帳、予診票
対象時期：平成28年3月31日まで
接種場所：市と契約を結んでいる医療機関(ホームページ参照)
 ※対象時期を過ぎると、任意予防接種になるため全額自己負担になります。

予防接種のお知らせ



健康豆知識 第42回

「メニエール病」

メニエール病は、内耳性めまいで、しばしばめまいの代名詞のようにいわれていますが、めまい患者さん全体の10%程です。古くは、ローマの英雄シーザーや近代絵画の巨匠ゴッホもこの病気に罹っていたのではないかとされており、日本の現代芸能人にもこの病気で悩んでいる人がいます。1861年フランス人医師メニエール氏が、めまいは内耳からくるという報告を行い、その後の研究でメニエール病の原因が、内耳のむくみ(内リンパ水腫)であることが判明しました。発症頻度は、人口10万人あたり30人程度で、女性に多く、働き盛りの30代~40代に多いです。なぜ内耳がむくむのか、原因はわかっていません。日常のストレスや睡眠不足がつづいた後に発作的に発症することが多く、几帳面な性格の人が罹りやすいともいわれています。

メニエール病の症状は、耳鳴りや難聴(特に低音の)と共に回転性めまいが発作的に生じ、この発作が繰り返して起こるのが特徴です。メニエール病の典型的経過は、ストレスや睡眠不足がつづいた後に片方の耳の聞こえが悪くなり、耳のつまった感じや耳鳴りが生じ、翌朝強烈な回転性めまいが起こり、何回も吐いて慌てて救急車を呼ぶ。病院で脳の検査を受けても異常が見つからず、耳鼻科を受診するようにすすめられる、という経過です。めまいは、数時間つづくことが多く、長くても1日以内にはおさまります。発作時に生じた難聴は、発病初期には元に戻りますが、メニエール病発作を繰り返すうちに徐々に聴力が低下して、元に戻らなくなってしまいます。

メニエール病の治療は、めまい発作を起こしたときには、抗めまい薬や吐き気止め薬、不安をやわらげる薬の注射や内服投与を行い、その後内耳のむくみをとるための利尿薬や内耳の循環を改善させる薬やビタミン薬をしばらくの間投与します。難治例では、むくんだ内耳のリンパ液を排出させる手術を行う場合もあります。最も大切なことは、日常のストレスを改善させることです。メニエール病と診断された場合、めまい発作が起こらなくても、定期的に聴力低下が起こっていないか、専門医の診察が必要です。

提供：一般社団法人桶川北本伊奈地区医師会

休日診療(当番医)

診療時間 9:00~17:00(時間厳守)

3月8日~4月7日

月日	医療機関名	科目	電話
3/13(日)	まつざき整形リウマチクリニック	整外・リウ・内	540-6463
	大谷記念病院(桶川市)	内	048-728-2411
	伊奈病院(伊奈町)	内・外	048-721-3692
3/20(日)	本藤整形外科	整・リウ・リハ・皮	592-7667
	埼玉県中央病院(桶川市)	内・外	048-776-0022
	木村クリニック(伊奈町)	内・心内・脳・リハ	048-723-8884
3/21(月・振替)	南福音診療所	内・小	591-7191
	埼玉県中央病院(桶川市)	内・外	048-776-0022
	伊奈病院(伊奈町)	内・外	048-721-3692

月日	医療機関名	科目	電話
3/27(日)	さくらこどもとおとな診療所	内・循・小	591-2088
	大野整形外科(桶川市)	整・リハ・リウ	048-728-1611
	伊奈病院(伊奈町)	内・外	048-721-3692
4/3(日)	耳鼻咽喉科岡田医院	耳	591-3855
	ベニバナ眼科クリニック(桶川市)	眼	048-787-2955
	埼玉県中央病院(桶川市)	内・外	048-776-0022

- 桶川北本伊奈地区で広域的に実施しています。
- 新聞各紙においても左記医療機関が併記されています。
- 診療科目などは、変更になる場合があります。必ず事前に電話で確認をとり、健康保険証をお持ちください。

埼玉県救急医療情報センター

☎048-824-4199(24時間)

急病等のため緊急の治療が必要になったとき、診療できる医療機関(歯科を除く)を24時間体制でご案内しています。

休日や夜間、お子さんの急な病気やけがのとき
埼玉県小児救急電話相談
 家庭での対処方法や受診の必要性について、看護師が電話で相談に応じます。
電話番号 #8000番
 ※ただし、IP電話、ひかり電話、ダイヤル回線をご利用の場合は、048-833-7911へおかけください。
相談時間 月~土曜日 19:00~翌朝7:00まで
 日曜日・祝日・年末年始 7:00~翌朝7:00まで

平日の夜間、お子さんが病気やけがのとき
小児初期救急医療体制
 (桶川・北本・伊奈地区)
 当番医療機関のお問い合わせは埼玉県中央消防本部へ
☎597-3301(自動音声案内)
診療日 毎週月~土曜日(祝日、年末年始[12月29日~1月3日]を除く)
診療時間 20:00~22:00
診療医療機関 桶川・北本・伊奈地区の医療機関が在宅当番医(輪番)制で実施(診療日によっては市外の医療機関が当番医となります)
診療内容 急患に対する応急処置
その他 健康保険証をお持ちください。夜間診療となるため、会計等の取扱いが異なります。また、受診前に当番医療機関への電話連絡をお勧めします。

休日や夜間の急な病気やけがのとき
大人の救急電話相談
 夜間の急な病気やけがに関して、相談員の看護師がアドバイスします。
電話番号 #7000番
 (NTTプッシュ回線、ひかり電話、携帯電話をご利用の場合)※ダイヤル回線、IP電話、PHSをご利用の場合は、048-824-4199へおかけください。
相談時間 18:30~22:30(毎日)

歯科休日診療

診療時間 日曜日・祝日の9:30~12:30
利用方法 電話で確認をとり、健康保険証をお持ちください。
ところ・問合せ 北足立歯科医師会口腔保健センター(☎596-0275)※JR北鴻巣駅徒歩3分。駐車場あり

注目情報

お知らせ

募集

イベント

スポーツ

保健・子育て

安心・安全

みんなの広場

注目情報

お知らせ

募集

イベント

スポーツ

保健・子育て

安心・安全

みんなの広場

つどいの広場事業講習会

初めての幼稚園就園

時 3月11日(金)10:30~11:30(10:15開場)
 場 北本市北本駅子育て支援センター
 内 初めての就園で、聞いてみたいこと、不安なこと、一緒にお話ししましょう。
 対 市内在住の、この春幼稚園に入園予定、または希望しているお子さんと保護者10組(申込順)
 講 菊地 米子 先生
 申 3月3日(木)10:00から北本市北本駅子育て支援センター(☎592-9961)へ電話で。4日(金)以降は窓口でも受付。定員となり次第締め切り。



「親子でヒップホップ」

～親子で楽しく軽快な曲に合わせてダンスしましょう♪～

時 3月29日(火)10:30~11:30(10:15開場)
 場 北本市子育て支援センター
 内 踊る曲は、E-girlsの「踊るポンポコリン」です。
 講 FUYUKA(ふゆか)
 対 市内在住で、2歳~就学前のお子さんと保護者15組(申込順)
 申 3月14日(月)9:30から北本市子育て支援センター(☎590-7676)へ電話または窓口で。



出張ペンぎんひろば

時 3月9日(水)10:30~11:30(10:15~受付)

場 中丸公民館ホール
 内 劇あそびを楽しみましょう。(さんびきのこぶた)
 対 平成25年4月2日~平成26年4月1日生まれのお子さんと保護者15組(申込順)
 申 3月1日(火)9:30から北本市子育て支援センター(☎590-7676)へ電話または窓口で。



中丸保育園子育て支援センター講習会

ベビーマッサージ&手作りおままごと&給食試食

～大好きなわが子との時間をもっと楽しく、もっとリラックス♪～

時 3月8日(火)10:30~13:30
 場 中丸保育園子育て支援センター
 内 「なでさすり」の大切さを学びながら親子のスキンシップを楽しみます。フェルトでサンドイッチとお弁当のおかずを作った後、保育園の給食をみんなで食べます。
 講 ベビーボンディングスペシャリスト 佐々木圭子 氏
 対 0歳児とママ(パパの参加も大歓迎です!)
 定 10組(申込順) 他動きやすい服装で参加(大人も)
 費 給食代500円、おままごと材料費200円(合計700円)

持 はさみ、裁ちばさみ(あれば)、木工用ボンド、バスタオル、抱っこひも、オイル(家で使っているものがあれば)、オムツや飲み物
 申 事前に電話後、中丸保育園子育て支援センターへ直接申込み。※給食代持参(キャンセル時返金不可)。
 問 中丸保育園子育て支援センター(☎592-5615)

※毎月ベビーマッサージとリトミックを開催しています。詳しくは市ホームページから当センターの通信をご覧ください。



子育て中の親子のふれあいの場

～地域子育て支援拠点～
 市内5か所に「地域子育て支援拠点」を開設しています。おしゃべりをしたい時、友達と遊びたい時、ちょっぴり子育てに悩んだ時など、気軽にご利用ください。

Coccoひろば

問合せ ☎ 592-4039
 時 火、木、土曜日10:00~15:00
 対 0歳~就学前のお子さん、保護者、妊娠中の人と配偶者
 場 コープみらいコープ本店3階
 ・ばぶばぶデー 3月3日(木)
 ・すくすくデー 3月10日(木)・19日(土)
 ・工作すくすくカード作り 3月22日(火)
 ・こっこdeデビュー 3月24日(木)
 ・ママママサロン 3月29日(火)

北本市子育て支援センター

問合せ ☎ 590-7676
 時 月~金曜日9:30~15:30
 対 0歳~就学前のお子さん、保護者、妊娠中の人
 場 北本市子育て支援センター
 ~3月のひろば開催日~
 めだかひろば2日(水)(H26.4.2~H27.4.1生)
 ペンぎんひろば9日(水)(H25.4.2~H26.4.1生)
 ※中丸公民館での出張ペンぎんひろばになります。
 くじらひろば16日(水)(H25.4.1以前の生まれ)
 ねんねこひろば23日(水)(H27.4.2以降の生まれ)

北本市児童館

※児童館で地域子育て支援拠点事業を実施しています。
 問合せ ☎ 598-7643
 時 月~金曜日9:00~17:00
 対 0歳~就学前のお子さん、保護者、妊娠中の人
 場 児童館2階(乳幼児室)

中丸保育園子育て支援センター

問合せ ☎ 592-5615
 時 月~金曜日10:00~15:00
 対 0歳~就学前のお子さん、保護者、妊娠中の人
 場 中丸保育園内

北本市北本駅子育て支援センター

問合せ ☎ 592-9961
 時 月~金曜日10:00~16:00
 対 0歳~就学前のお子さん、保護者、妊娠中の人
 場 北本駅西口ビル2階 北本市北本駅子育て支援センター

●遊ぼうタイム♪
 時 3月30日(水)11:30~
 内 みんなで楽しく遊ぼう
 申 予約不要

児童館の催し

問 児童館(☎598-7643)



親子であそぼ



育児講座 ベビーマッサージ



はかってみよう



みんなあつまれ ジャンボカルタとり

イベント	対象・定員	日時	場所	申込み
みんなあつまれ	小学生20人(先着順)	3月12日(土)14:00~14:30	体育遊戯室	申込み不要
つくってみよう	4歳児以上15人	3月26日(土)14:00~15:00	会議室・集会室	3月14日(月)から受付
育児講座「リトミック」 藤生幸恵氏	市内在住の0歳~3歳のお子さんと保護者10組(先着順)	3月16日(水)10:30~11:30	集会室	3月3日(木)から受付(電話申込み可)
「親子であそぼ」 (どうぶつサイコロ)	0・1・2・3歳児	3月11日(金)10:30~10:45	乳幼児室	申込み不要
「はかってみよう」 (体重、身長測定)		3月25日(金)10:30~11:30		
育児相談(1人30分程度) (家庭児童相談員による子育て相談)	-	3月7日(月)・28日(月)9:00~11:00	乳幼児室・相談室	申込み不要
栄養相談(1人30分程度) (栄養士による栄養、食育相談)	4人(先着順)	3月24日(木)9:00~11:00	集会室	3月7日(月)から受付(電話申込み可)
おもちゃの電車展示	-	3月20日(日)11:00~15:00・21日(月)・振休)12:00~16:00		申込み不要

こども図書館の催し 各回約30分です。 問 こども図書館(☎598-7642)



親子で読みきかせ



おにたおしボウリングを熱心に作成中



0、1歳のおはなし会



えいごのうたとピクチャーカード

イベント	対象・定員	日時	内容
小学生のためのおはなし会	小学生~大人	3月13日(日)15:00~	昔ばなしや絵本の読み聞かせなどを楽しむ会
えいごのうたとピクチャーカード	0歳~3歳	3月22日(火)11:30~	えいごのうたや絵カードで楽しくすごしましょう!
3月のおはなし会 ~たびだち~	0歳~大人	3月27日(日)15:00~	たびだちにちなんだ絵本の読み聞かせ、紙芝居、かんたんな工作など
わらべうたとよみきかせ	ちいさい子向け 保護者と一緒に	毎週水曜日 0・1歳 10:30~ 2・3歳 11:30~	定期的なおはなし会
おはなし会	ひとりで聞ける子 (小学生もぜひ!) 保護者もどうぞ	毎週金曜日 16:00~ 毎週土曜日14:00~	

まちの話題

■市内各地で行われたイベントなどの話題をお届けします!



北本アンテナカフェが渋谷に登場!

2月1日から27日まで、北本の魅力を発信するアンテナカフェを渋谷に開きました。北本トマトカレー等の北本ご当地メニューの提供や石戸蒲ザクラを中心とした市の魅力をPRしました。オープン初日には市長の記者発表も行い、多くの報道陣が取材に来ました。



広報きたもとが埼玉県で市部門2席、1枚写真部門で1席!

全国広報コンクール埼玉県審査において、広報きたもとが市部門2席、1枚写真部門で1席になりました。引き続き、よりよい広報紙の作成をめざし努力していきますので、ご愛読をお願いします。全国広報コンクール埼玉県審査結果(埼玉県ホームページ)



文化財を守れ! 本宿天神社で消防訓練

1月26日の「文化財防火デー」に合わせて、本宿天神社境内で地元自治会や総代の皆さんによる文化財の持出し訓練等を行いました。また、北本消防署や東分署、地元消防団による消火訓練も行われ、地域ぐるみの消防訓練となりました。



とまちゃんが交通安全広報大使に

1月20日、北本トマトイメージキャラクターのとまちゃんが、現玉園孝昭(北本市長)および市村知孝(鴻巣警察署長)より、北本市交通安全広報大使に委嘱されました。交通事故が多発しています。とまちゃんが、交通安全意識向上に努めます。



最新鋭消防ポンプ車導入

北本市消防団第3分団ポンプ車の老朽化に伴い、最新鋭装備のポンプ車に更新しました。この車は、コンピューター制御により安全に消火活動ができるほかAT普通免許での運転が可能です。この車の更新により、北本市の安心安全と分団の士気が高まりました。



高齢者の皆さんとの交流のお礼に

1月14日、サニーホーム高齢者ケアセンターから中丸東小に太鼓のばち、中丸小にほうき等が贈呈されました。これは、同センターで市社協の福祉の心を育む交流事業として、昨年、高齢者の皆さんと和太鼓の演奏や折り紙等で交流したお礼として贈られたものです。

特集・北本の桜に歴史あり

きたもと桜ギャラリー
KITAMOTOSAKURAGALLERY2015
昨年の春、広報担当が撮りためた
北本市内の桜の写真を一挙掲載!



開花予想

私も満開の桜を見た! トマト!

今年の予想開花日
(熊谷市・ソメイヨシノ)
3月31日頃開花
[平年並]
(昨年3月27日開花)

日本気象協会による各地の桜(ソメイヨシノ)の平成28年予想開花日の傾向[2月3日発表]と昨年の主な市内桜開花状況です。お出かけの参考としてください。

お役立ち情報

昨年の市内桜名所の開花状況

ソメイヨシノ		
城ヶ谷堤	3月28日開花	3月31日満開!
高尾さくら公園	3月28日開花	3月31日満開!
子供公園	3月28日開花	3月31日満開!
カバザクラ		
石戸蒲ザクラ	3月30日開花	4月1日満開!
ヒガンザクラ		
エドヒガン (北本自然観察公園)	3月19日開花	3月24日満開!

※高尾さくら公園、城ヶ谷堤、子供公園の開花状況は、ソメイヨシノを基準にしています。

次号の特集は「きたもとのスポーツで活躍する人」を予定しています。

おとなり吉見町との共催

初開催

北本市&吉見町「桜の名所」スタンプラリー

～日本五大桜と日本最大規模の横穴古墳群を巡る～

3月19日(土)～4月10日(日)

吉見町PR大使
よしみん



1 2施設を巡るスタンプラリー

北本自然観察公園(埼玉県自然学習センター)と吉見百穴にあるスタンプ台紙に、2施設の記念スタンプを押印いただきます。2つ揃えたらどちらかの窓口へ提出します。

記念品 北本市と吉見町のポストカード
2枚セット ※数に限りがあります

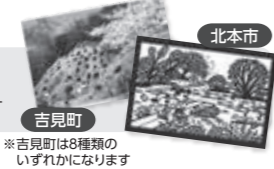

※吉見町は8種類の
いづれかになります



問合せ 北本自然観察公園(埼玉県自然学習センター) ☎593-2891
産業観光課観光推進担当 ☎594-5530

2 スマートフォンアプリ 「きたこれ」スタンプラリー

北本市公式観光スマホアプリ「きたこれ」をダウンロードして、登録されている両市町の桜の名所6か所を巡り、スマホから応募します。

巡るところ(6か所)

- 北本市** ●石戸蒲ザクラ ●高尾さくら公園
●エドヒガンザクラ(自然観察公園内)
- 吉見町** ●吉見百穴 ●八丁湖公園 ●さくら堤公園

記念品 日本一の北本トマトカレー(レトルト)や
吉見町いちご狩り券など限定40人
※応募多数の場合は抽選

「きたこれ」アプリのダウンロード方法

App Store iOS端末の人は
こちらから

Google play Android端末の人は
こちらから



春の北本ハイキング

参加費
無料

3月19日(土)～4月10日(日)

春の
みどころ!

市内各所で咲き乱れる満開の桜と菜の花畑を満喫できる、観光協会おすすめのハイキングコースをご案内します(受付後、ハイキングは各自でお楽しみください)。

申込み 事前の申込みは不要。
期間中の9:00～11:00に北本市観光協会に参加受付を行います。詳しくは観光協会まで。

共催 北本市観光協会、北本市
問合せ 北本市観光協会(☎591-1473)

ご参加特典

受付時に市内飲食店で使えるお得なクーポンを、ゴール時には新鮮トマト1個(数量限定)を差し上げます。

同期間に

「駅からハイキング」開催!

駅からハイキングは、JRと各地域が共に行うハイキングイベントです。観光協会にて受付後は、各自でハイキングをお楽しみいただけます。ぜひ春の北本をハイキングでお楽しみください。(4月1日～4日を除く)

第9回 菜の花まつり

4月2日(土) 9:00～16:00

場所 北本市高尾7丁目地内
内容 グラウンドゴルフ、菜の花染め、乗用模型電車、甘酒無料配布、お楽しみ抽選会 ほか
主催 北本市景観作物振興会
問合せ 北本市観光協会(☎591-1473)、産業観光課農政担当(☎594-5532)



菜の花まつりバザー出店者を募集します

開催 4月2日(土) 9:00～16:00 ※雨天中止
場所 菜の花まつり会場内(高尾7丁目水川神社東側)
区画 一区画 2m×2m(先着順/10区画まで)
費用 一区画 一日500円(当日集金)
品目 基本は自由。衛生上問題のあるものは各自で判断(主催者側では責任を負いません)
申込方法 北本市観光協会に直接電話で。☎591-1473(月～金、9:00～17:00)
締め切り 3月18日(金)まで



まつり開催日(4月2日・3日)は北本駅より無料シャトルバスも運行します。

出発	到着	出発	到着
北本駅西口発	さくらまつり第2会場発	北本駅西口	さくらまつり第2会場
観光協会前	さくらまつり第1会場	観光協会前	さくらまつり第1会場
菜の花まつり	菜の花まつり	菜の花まつり	菜の花まつり
さくらまつり第1会場	観光協会前	観光協会前	さくらまつり第1会場
さくらまつり第2会場	北本駅西口	北本駅西口	さくらまつり第2会場
45 30 15 00	9 15 30	45 30 15 00	9 15 30
50 40 30 15 00	10 00 20 30 45	45 30 15 00	11 00 15 30 45
45 30 15 00	11 00 15 30 45	45 30 15 00	12 00 15 30 45
45 30 15 00	13 00 15 30 45 50	40 20 00	14 00 20 35 45 55
			15 05 15 25 35 45
			16 00 15

※「菜の花まつり」は4月2日のみ停車

第21回 北本さくらまつり

4月2日(土)・3日(日) 10:00～15:00

高尾さくら公園(第1会場) ●地域の皆さんや、とまちゃんによるステージイベント
●地元グルメや地場製品の販売

北本水辺プラザ公園(第2会場) ●サクラ樹名板づくりや紙ひこうき飛ばしなど
親子でゆっくり楽しめるイベントが盛りだくさん!

バス 北本駅から ①「衛生研究所」線で「野外活動センター入口」下車、徒歩約10分 ②吉見町巡回バス・けやき号(1日4本・土曜日運休)「北本市高尾さくら公園」下車、徒歩約1分

問合せ 子供公園管理事務所(☎591-4703)

北本さくらまつりのボランティアを募集します!

日程 4月1日(金)・2日(土)・3日(日) ※1日だけの活動も可能
内容 地域に根付いた「さくらまつり」を、一緒につくりあげていきませんか? 「地域活動やボランティア活動」に興味のある人、「物づくり」や「人が好き」な人など、ぜひご参加ください!

支給品 当日の昼食(手当や報酬、交通費等の支給はありません)

申込方法 3月22日(火)までに ①名前 ②団体名(所属の場合) ③住所 ④活動可能日 ⑤特技や好きなことを記入のうえ、事務局へ郵送、電話、FAX、メールにてご連絡ください。

事務局: 子供公園管理事務所 〒364-0025 北本市石戸宿 3-225
☎591-4703 FAX 592-3710
E info-kitamoto@seibu-la.co.jp

今年も桜の季節にイベント盛りだくさん。皆さん、春の北本を感じにおでかけしてみませんか。

イベント紹介!

サクラサク頃の



ふるさとの桜にまつわる話



昭和63年(1988)、竹下内閣の「ふるさと創生」政策の交付金で、本市では「さくらと歴史の郷づくり」事業が進められました。その事業の一つが、この公園です。平成7年に開園した当公園には、姉妹都市の会津坂下町をはじめとして、全国各地から寄贈された「市民のふるさとの桜」などたくさん、品種とともに寄贈者名

が記されています。秋から春にかけて2度咲く「コブクザクラ」や、花色が黄緑の「ウコンザクラ」など、3月初旬から4月末まで、彩りや趣の違うさまざまな桜が楽しめます。「ふるさとコーナー」に植えられている桜は、平成4・5年度に、北本市青少年育成市民会議がふるさと学習の一環として実施した「さくらサバイバルスクール」の中

で、全国各地から寄せられたものです。北本をふるさととする子どもと、その親たちが育ったふるさとを共に大切に、交流できることへの願いが込められています。全国各地の出身者がそろった本市の受講生の子どもたちも、それぞれの親のふるさとの首長に手紙を出し、届けられた苗木は、現在訪れる人に各地の桜を楽しませています。

E エリア 春の訪れを一足先に

見頃：3月下旬



オオカンザクラ



オオカンザクラ

カワツザクラはソメイヨシノよりも先に開花し、桃色が濃いのが特徴です。



カワツザクラ

A エリア 白と紅紫色のコントラスト

見頃：4月上旬



カバザクラ(蒲桜)

蒲ザクラの後継樹。花弁は白色。

ヨウコウ(陽光)

淡紅紫色の一重咲。



ふるさとの桜 種類一覧

北海道から鹿児島まで！

エゾヤマザクラ(蝦夷山桜)	ベニシダレ(紅枝垂)	フジザクラ(富士桜)
ベニヤマザクラ(紅山桜)	キクシダレ(菊枝垂)	スルガダイニオイ(駿河台匂)
ジョウザンザクラ(貞山桜)	オカメザクラ(お亀桜)	ミツカビザクラ(三ヶ日桜)
ソメイヨシノ(染井吉野)	サトウニシキ(佐藤錦)	オオヤマザクラ(大山桜)
ヤマザクラ(山桜)	ヤエザクラ(八重桜)	ギョイコウ(御衣黄)
オモイガワ(思川)	カンヒガン(寒彼岸)	オオムラザクラ(大村桜)
ヨウコウ(陽光)	カンザン(関山)	

高尾さくら公園 桜マップ

高尾6-350-1 有[約140台]
 北本駅から「衛生研究所」線で「野外活動センター」入口下車、徒歩約10分。または、吉見町巡回バス「けやき号」(1日4本・土曜日運休)「北本市高尾さくら公園」下車、徒歩約1分。

B エリア 黄緑色の桜もあります

見頃：ソメイヨシノ 4月上旬/ウコンザクラ・ヤマザクラ 4月中旬



ウコンザクラ(鬱金桜)

淡黄緑色の花色がウコンという植物の根茎を使って染めた色(鬱金色)に似ていることからこの名がついたといわれています。



C エリア 荒川へ向かう道に彩る

見頃：エドヒガン 3月下旬/ソメイヨシノ 4月上旬



エドヒガン



ソメイヨシノ

ソメイヨシノは、江戸時代に東京の染井(豊島区)の植木屋により育成され、全国に広まったとされています。エドヒガンの由来は、彼岸のころに開花することから。



市民のふるさとの桜

高尾さくら公園



見頃：4月上旬

城ヶ谷堤

市民の手で植えた桜

城ヶ谷堤は寛永6年(1629)に江戸幕府が命じた荒川の瀬替えで、流量の多くなった流れが田畑に逆流しないように築かれました。昭和8年(1933)に全面改修され、戦後、地元石戸宿の人たちがこの堤に桜を植え、大切に守り育ててきました。

石戸宿7丁目 有[天神下公園駐車場、約100台] 北本駅から「北里大学メディカルセンター」線で「自然観察公園前」下車、徒歩約15分。



見頃：4月上旬

子供公園

子どもたちの笑顔を見守る桜

昭和49年の開園以来、多くの親子連れでにぎわっています。カンヒザクラやシダレザクラが来園者を出迎え、ふわふわドームやローラー滑り台をはじめとした遊具のそばでは、ソメイヨシノが子どもたちを見守るように咲き誇ります。

石戸宿3-225 有[86台] 北本駅から「北里大学メディカルセンター」線で「北里大学メディカルセンター」下車、徒歩約10分。または「石戸蒲ザクラ入口」下車、徒歩約5分。

北本の桜に歴史あり

特集

江戸時代後期の読本作家、滝沢馬琴の著書『玄同放言』に、渡辺華山が描いた蒲ザクラの挿絵があります。また、同時代の長崎県の平戸藩主、松浦静山の著書『甲子夜話』にも登場し、蒲ザクラはすでに江戸市中で評判だったことが伺えます。大正時代には、女流俳人の川島つゆも訪れていますが、見頃は過ぎていたようですが、土一面にへばり付いて居る薄紅の花びらを見る

でも、花の盛りの下明りを思はせるものがあつたと、記しています。当時は、桜の下に駄菓子と麦酒、ゆで玉子を売るお婆さんがいたと書かれているのも興味深いです。昭和に入ると、当時の鉄道省が編集する「旅行暦」や、名古屋松坂屋の「桜の名所、名木の紹介展覧会」にて紹介したいという依頼もあり、江戸時代からの衰えぬ人気ぶりがうかがえます。

石戸宿3-119(東光寺) 有[約120台] 北本駅から「北里大学メディカルセンター」線で「北里大学メディカルセンター」下車、徒歩約5分。または「石戸蒲ザクラ入口」下車、徒歩約3分。



石戸蒲ザクラ

江戸時代から評判の桜

見頃：4月上旬～中旬

エドヒガンは非常に長寿で、日本五大桜の「三春滝桜」(福島県)、「山高神代桜」(山梨県)、「根尾谷淡墨ザクラ」(岐阜県)のように巨樹・古木が多いのが特徴です。当公園のエドヒガンは、阿弥陀堂と同じく、樹齢は約200年。高さ29mと市内で一番大きな桜で、おおいおぼさような印象を与えます。昭和60年4月10日の朝日新聞の「天声人語」には、次

のように書かれています。「先週末、埼玉県北本市のスモモの里のあたりを散策していたら、エドヒガンザクラの巨木にであった。根回り三メートル、高さ二十メートル、四方にひろげた枝に密生する千万の花がうすべに色におって、白っぽい空にとけこんでいる。ソメイヨシノよりもやや小さな花びらは、繊細で清絶だ」

荒井5-200(自然観察公園) 有[約100台] 北本駅から「北里大学メディカルセンター」線で「自然観察公園前」下車、徒歩すぐ。



自然観察公園のエドヒガンザクラ

うすべに色の千万の花が彩る桜

見頃：3月下旬



見頃：4月上旬

野外活動センター

まほろばの郷に咲く桜

「まほろばの郷」とは、野外活動センターと高尾さくら公園、高尾阿弥陀堂ふるさとの森、高尾・宮岡ふるさとの緑の景観地を一体としたエリアの愛称です。平成10年に完成した当センターは、周囲を自然に囲まれ、桜の時期はまさに「まほろば」(素晴らしい場所)です。

高尾9-143 有[56台] 北本駅から「衛生研究所」線で「野外活動センター入口」下車、徒歩約8分。または「北里大学メディカルセンター」線(チサン第三団地経由)で「石戸小学校入口」下車、徒歩約15分。



見頃：3月下旬

阿弥陀堂のエドヒガンザクラ

範頼伝説を彩る、もう一本の桜

阿弥陀堂には、夫である源範頼の訃報を聞いた亀御前が、荒川で入水したという悲劇的な伝説が残されています。桜は境内の墓地にあり、樹齢は約200年。普門寺跡(桶川市)の桜にも範頼の伝説があり、範頼と桜には不思議な縁があるようです。

高尾6-365(阿弥陀堂 ※高尾さくら公園の北側) 北本駅から「衛生研究所」線で「野外活動センター入口」下車、徒歩約10分。または、吉見町巡回バス「けやき号(1日4本・土曜日運休)」「北本市高尾さくら公園」下車、徒歩約1分。

広報

きたもと

3月
2016 No.937

特集面

きっと、もっと、きたもとが好きになる 旬な話題をお届け!

日本花圖繪

尾形月耕の
石戸蒲の
ザクラ

特集

北本の桜に歴史あり



明治-大正期の日本画家 尾形月耕の描いた石戸蒲ザクラ はなすえ『日本花圖繪』（青木忠雄氏蔵）