



お知らせ

デマンドバスの予約・登録等の受付電話番号が変わります

4月1日からデマンドバスの運行と予約受付センターの事業者がロイヤル交通株式会社になります。

それに伴い、予約受付・利用者登録の電話番号が変更になります。現在の電話番号は3月末までとなり、4月1日以降に予約等をされる場合には新しい電話番号におかけください。

<電話番号>

3月31日まで 592-0033【現在の番号】

4月1日から 540-5555【新番号】

☎政策推進課政策推進担当

(☎594-5503)



市税等の夜間納税・相談窓口

☎時 3月25日(金)・28日(月)の19:45まで

☎場 納税課8番窓口

☎納税課納税担当 (☎594-5520)

土地・家屋価格等縦覧帳簿および固定資産課税台帳をご覧になれます

地方税法第416条第1項(土地価格等縦覧帳簿および家屋価格等縦覧帳簿の縦覧)・第382条の2(固定資産課税台帳の閲覧)の規定により、土地価格等縦覧帳簿・家屋価格等縦覧帳簿および固定資産課税台帳をご覧になれます。

☎場 納税課固定資産税担当 (☎594-5519)

	土地・家屋価格等縦覧帳簿	固定資産課税台帳
期日	4月1日(金)～5月31日(火)	4月1日(金)～
	ただし、土・日曜日、祝日は除く	
時間	8:30～17:15	
対象	<ul style="list-style-type: none"> ・納税者等 ・納税者から委任された人 	<ul style="list-style-type: none"> ・納税義務者等 ・納税義務者から委任された人 ・借地人・借家人等
申請に必要なもの	納税者等 <ul style="list-style-type: none"> ・納税通知書 ・運転免許証 納税者から委任された人 <ul style="list-style-type: none"> ・委任状か代理人選任届 ・委任を受けた人の運転免許証等 	納税義務者等 <ul style="list-style-type: none"> ・運転免許証等 納税義務者から委任された人 <ul style="list-style-type: none"> ・委任状か代理人選任届 ・委任を受けた人の運転免許証等 借地人・借家人等 <ul style="list-style-type: none"> ・賃貸借契約書等 ・運転免許証等

国民年金後納制度で将来の年金額を増やせます

後納制度は、過去5年間に納め忘れた保険料を納付することにより、将来の年金額を増やすことができるものです。

また、年金の保険料を納付した期間が不足しているために、年金を受給できなかった人は、後納制度を利用することで年金が受けられる場合があります。

過去5年以内に納め忘れの保険料がある人は、ぜひ後納制度をご利用ください。

なお、後納制度が利用できる期限は平成30年9月30日までとなっています。お早めにお申し込みください。

*年金制度が改正され、後納制度をご利用できる期間が過去10年から5年になりました。

*過去5年とは、納めようとする月前5年以内の期間です。

(例)平成23年7月分の場合は、平成28年7月末まで納付することができます。

*過去3年度以前の後納保険料には、当時の保険料に加算額がつきます。

*お申し込みいただいてから審査・承認・後納納付書の発行まで時間がかかることがありますので、お早めにお申し込みください。

*詳しくは、大宮年金事務所までお問い合わせください。

☎大宮年金事務所

☎048-652-3399(代表)

市民講座

北里大学メディカルセンター(KMC)

日時 平成28年3月19日(土) 13:00～14:30(予定)

場所 北里大学メディカルセンター南館2階AB会議室

テーマ 花粉症・アレルギー性鼻炎の治療ー舌下免疫療法を中心にー

講師 耳鼻咽喉科部長 大木 幹文

受講料 無料(事前申込み不要)

主催:北里大学メディカルセンター

後援:北本市、桶川市、鴻巣市、

各市老人クラブ連合

お問い合わせ 事務部総務課 ☎048-593-1212(代表)

交通死亡事故3件 緊急事態

発生日時	
発生場所	形態
①平成27年12月22日14:35	
北本4丁目地内 国道17号	大型貨物車と 自転車
②平成28年1月8日1:01	
深井7丁目地内 国道17号	大型貨物車と 歩行者
③平成28年1月16日12:35	
深井6丁目地内 市道	大型特殊車と 原付車

○自転車に乗るときは

・ルールを守り、安全に利用するために次の「自転車安全利用五則」を守りましょう。

1. 自転車は車道が原則、歩道は例外
2. 車道は左側を通行
3. 歩道は歩行者優先で、車道寄りを徐行
4. 安全ルールを守る

- ・飲酒運転、二人乗り、並進の禁止
- ・夜間はライトを点灯
- ・交差点での信号遵守と一時停止、安全確認

5. 子どもはヘルメットを着用

○車に乗るときは

・交差点を進行する際は、左折時の巻き込み事故や右折時の衝突事故を防ぐため、死角に自転車等がいるかもしれないと常に意識し、安全確認をしましょう。

○歩行者は

・夕暮れ時や夜間に外出するときは、明るい色の衣服や反射材を身に着けましょう。

☑くらし安全課交通・防犯担当

(☎594-5522)

3月1日、一般社団法人
北本市コミュニティ協議会ホームページ開設

当法人の概要・各地区公民館等の講座・教室と各コミュニティ委員会の事業等をご覧いただけます。

ホームページアドレス

<http://kitamoto-community.or.jp>

☑(一社)北本市コミュニティ協議会事務局(☎592-7700)

**国民健康保険税仮徴収額
決定通知書を送付します**

☑平成28年度分の国民健康保険税が4月の年金から新たに天引き(特別徴収)開始となる人

送付日 3月下旬

☑保険年金課国民健康保険担当(☎594-5541)

 **募 集**

**障害児学童保育室
(放課後等デイサービス)
「すきっぶ」アルバイト**

障がいのある児童・生徒たちが放課後を、仲間と一緒に安心して過ごせる居場所です。子どもたちと一緒に遊んでくれるアルバイト、ボランティアの人を募集しています。

勤務時間 平日14:00~18:00

週2日~可(要相談)

時給 アルバイト870円

☑場栄小学校内 ☑定3人

☑☑NPO法人すきっぶ(☎591-7018)

広報紙・市ホームページの広告

○広報きたもと

☑5月号~10月号の6号分

1号分のみも可

広告の大きさ・1号当たりの掲載料

①下一段

(横180mm、縦49mm) …… 2万円

②下一段の2分の1

(横88mm、縦49mm) …… 1万円

○市ホームページ

☑5月~10月の6か月分

広告規格・1か月当たりの掲載料

バナー広告。1枠につき縦60ピクセル×横150ピクセル、8キロバイト以内、GIF形式、静止画 …1万円

☑他応募資格・掲載できる広告には条件があります。

☑☑3月1日(火)~15日(火)に、所定の申込書に広告案とそのデータを添えて秘書広報課広報広聴担当(☎594-5505)へ。

施設の休館日

3月8日~4月7日

3月14日(月)・28日(月)

・中央公民館 ・中央図書館

3月21日(月・振休)

・総合福祉センター

3月28日(月)

- ・地区公民館
- ・学習センター
- ・コミュニティセンター
- ・勤労福祉センター
- ・野外活動センター ・子供公園
- ・体育センター ・総合公園
- ・健康増進センター

広告

**介護付き有料老人ホーム
グレース北本
職員募集!!**

入居者同時募集

☑医療法人誠昇会 介護付き有料老人ホーム グレース北本 〒364-0023北本市下石戸下511-1
平成28年4月開設予定(開設準備室 北本共済病院/担当:渡辺) ☎048-591-7111

医療法人誠昇会は「多様な働き方実践企業」のゴールド認定を受けています。従業員が仕事と子育て等の両立ができ、女性が生き生きと働ける職場環境を整えています。託児所完備しています。

今春4月新規開設! オープニングスタッフ募集!

【資格】①看護師 給料:相談

②介護支援専門員 月給:220,000円~

③介護士 月給:171,000円~(当直含む)

④介護士パート 時給:相談

※①②③経験により優遇 ※介護資格無(可)

【時間】8:30~17:30(シフトによる)

【休日】週休2日制、夏季・冬季休暇有

【待遇】昇給・賞与有、社会保険完備、交通費支給、保育室有

応募…履歴書送付又はお電話ください。

募集
市営住宅空き家入居者
住宅名

- ・台原住宅(下石戸下1517番地1)
- ・山中住宅(山中1丁目212番地2)

募集戸数・規格

- ・台原1戸(2DK2階)
- ・山中1戸【車いす世帯用】(2DK1階)

家賃

- ・台原1万8,600円～3万6,400円
- ・山中1万9,500円～3万8,300円

応募資格

次の各項のすべてに該当する人

- ①原則として、現に同居し、または同居しようとする親族があること
- ②市内に住所または勤務場所があり、市町村税等を滞納していないこと
- ③現に住宅に困窮していることが明らかでないこと
- ④暴力団員ではないこと
- ⑤入居しようとする世帯全員の収入の総額が収入基準額の範囲にあること
- ⑥山中住宅については、車いすを使用している世帯(詳細については、お問い合わせください)

※収入基準額は

台原住宅：月額15万8,000円以下
(裁量世帯：月額21万4,000円以下)
山中住宅：月額21万4,000円以下
(詳細はお問い合わせください)

申込みのしおりの配布

3月7日(月)～28日(月)に建築開

発課の窓口で配布します(土・日曜日、祝日を除く)。

申込み受付

3月14日(月)～28日(月)に建築開発課で受け付けます。

入居予定日 5月1日(日)

☎建築開発課営繕・住宅担当
(☎594-5551)

**生ごみリサイクル市民農園
空き区画の利用者**
募集農園

- ・石戸農園(石戸1丁目地内)
.....7区画
- ・石戸第2農園(石戸1丁目地内)
.....4区画
- ・高尾農園(高尾2丁目地内)
.....5区画
- ・高尾第2農園(高尾1丁目地内)
.....3区画
- ・高尾第3農園(高尾2丁目地内)
.....1区画
- ・下石戸下農園(石戸7丁目地内)
.....10区画

応募資格

市内在住の市民で家庭の生ごみを堆肥化して使用すること。

募集区画 30区画

使用料 1区画(5坪)月額100円

☎3月1日(火)から北本市ごみ減量等推進市民会議役員の熊谷(☎080-1014-6476)へお申し込みください。ただし、定数になり次第、受付を終了します。

☎北本市ごみ減量等推進市民会議事務局
(くらし安全課☎594-5553)

自衛官(幹部候補生)
募集種目・応募資格

◎一般(大学卒程度)

22歳以上26歳未満の人。

ただし、20歳以上22歳未満の人は大学卒(見込み含む)、大学院修士課程修了者等(見込み含む)は28歳未満の人

◎一般(大学院卒程度)

大学院修士課程修了者等(見込み含む)で20歳以上28歳未満の人

◎歯科

専門の大学卒(見込み含む)で20歳以上30歳未満の人

◎薬剤科

専門の大学卒(見込み含む)で20歳以上28歳未満の人

試験予定日(1次試験)

◎一般

5月14日(土)・15日(日)

※15日は飛行要員希望者のみ。

◎歯科・薬剤科 5月14日(土)

受付期間

5月6日(金・必着)まで

☎年齢は平成29年4月1日現在。

日本国籍を有する人。

2次試験あり(飛行要員は3次試験あり)。

☎自衛隊さいたま地域事務所

(☎048-651-2420)



自衛隊
埼玉地方協力本部
ゆるキャラ
「サイボン」

広告

**専門店
小川家具**

今なら、ご不要家具も無料処分[※]いたします!!

**全館
売りつくし
決算セール** **開催中**

※30,000円以上お求めで、お求めの商品と同数・同容量を限度とさせていただきます。

北本市北本2-137 **☎048-591-3517** <http://www.ogawakagu.jp>

北本市平和を考える実行委員

北本市では戦争の悲惨さ、命の尊さを伝えるために7・8月を「平和を考える月間」としています。

期間中、「北本市平和を考える集い」を開催し、戦争体験講話会などの平和啓発事業を行っています。この事業企画や運営支援を行っていたたく、実行委員を募集します。

応募資格・募集人数

市内在住の15歳以上の人若干名
申問 応募者の住所、氏名、年齢、応募の動機を簡単にまとめ、4月28日(木)までに、市民課市民相談担当(☎594-5529、FAX511-1710、E a03000@city.kitamoto.saitama.jp)へお申し込みください。

北本市スポーツ推進審議会の委員

応募資格・募集人数

市内在住で競技スポーツや指導者としての経験があり、スポーツに関する興味・関心が高い人1人。

ただし、現在市の審議会等の委員ではない人。

内本市におけるスポーツ活動の推進等に関する審議(年1回、13:00~15:00ごろ実施)

任期 6月1日~平成30年5月31日

報酬 会議出席1回につき5,500円

選考方法 書類および面接

他委員委嘱期間中は、市の非常勤特別職となります。

申問 3月15日(火)までに履歴書に必要事項を記入し、応募動機(800字

程度)を添えて、体育課生涯スポーツ・保健体育担当(☎594-5568)へお申し込みください。

イベント

認知症サポーター養成講座

認知症について学び、認知症の人と接する時の心構えや家族の思いを一緒に考えてみませんか?

時 3月26日(土)、4月9日(土)
 14:00~16:00(13:30開場)

※両日ともに同じ内容です。

場文化センター **費**無料

対定 市民30人(事前申込み必要・先着順)

他受講者には「埼玉県認知症サポーター証」とオレンジリングをお渡します。

申問 北本ロータリークラブ事務局(白石☎591-6252)

応急手当(普通救命講習I)講習

時 4月16日(土)
 9:30~12:30(受付9:00~)

場 埼玉県央広域消防本部(鴻巣市箕田1638番地1)

参加資格

北本市・鴻巣市・桶川市に在住または在勤で中学生以上の人(再受講可)

定 30人(先着順・定員になり次第締め切り)

内 AEDを用いた心肺蘇生法(成人)、大出血時の止血方法等

※講習修了者には修了証を交付

費 無料

持筆記用具

※WEB講習受講者は、当消防本部発行の受講証明書

申 4月9日(土)までに、鴻巣消防署鴻巣西分署(☎544-0119)へ電話または直接。

他

(1)インターネット環境にある人は、当消防本部ホームページで応急手当WEB講習の受講ができます。WEB講習受講者は救命講習の受講時間が開始より1時間免除されますので、発行された「応急手当WEB講習受講証明書(当消防本部発行のものに限る)」をお持ちください。(スマートフォン・タブレットPCの画面提示でも可)

(2)救命講習は毎月行っていますので、最寄りの消防署へお問い合わせください。

プロ棋士による北本ジュニア囲碁道場

時 3月13日(日)14:00~16:00

場 北本市児童館集会室

対 囲碁に興味のある幼児から中学生

講 日本棋院所属プロ棋士 **費** 無料

申 当日直接会場へお越しください。

問 生涯学習課社会教育担当(☎594-5565)



羽生霊園

広々とした3,000坪の癒し空間。

一般墓

永代供養墓

樹木葬

年中無休

広告

バラの香りにつつまれ永遠のやすらぎを。

樹木葬型永代供養墓

「グリーン・グレース」

セントグレースガーデン

羽生聖地公園 048-565-5537 〒348-0006 埼玉県羽生市下村君 2600-1

☎ 0120-100-138

お気軽にお問い合わせください(年中無休)

総額35万円(税別)

管理費無料

生前登録受付

樹木葬専用区画

宗教宗派不問

第1期50区画限定

広告

きたもと子ども劇場フェスティバル2016

時 3月19日(土)
10:00~16:00

費 無料

場 文化センター2階
展示ホール(Aステージ)
3階第1・2会議室
(Bステージ)



内 「子ども劇場」の約30

年続く歴史の集大成として、豪華7団体の演目を2つのステージでお届けします。3月19日は子ども劇場の日。一日たっぷりとお楽しみください!

- ①10:00~10:30<人形劇>人形劇団久喜どんぐり(A)
- ②10:45~11:15<紙芝居>創作紙芝居カシオペア(B)
- ③11:30~12:00<演芸>朗読と語りグループ野菜坊(A)
(12:00~13:00お昼休憩)
- ④13:00~13:30<人形劇>サークル「てんとう虫」(B)
- ⑤13:45~14:15<影絵>影絵グループもういいかい(A)
- ⑥14:30~15:00<手品>北本奇術愛好会(B)
- ⑦15:15~15:45<紙芝居>紙芝居グループ「紙ふうせん」(A)

遠藤真理
チェロリサイタル

時 6月24日(金)
18:30~20:30

場 文化センターホール
定 700人

費 全席自由:3,000円
※未就学児童入場不可。

内 NHK-FM「気ままに



クラシック」出演でもお馴染み、国内外のオーケストラとの共演など多彩な活躍で知られる人気女流チェリストのリサイタル。

出演:遠藤真理(チェロ)、松本和将(ピアノ)

演奏予定曲目:

シューマン/アダージョとアレグロ
ベートーヴェン/チェロソナタ第5番
グリーグ/チェロソナタ、他

申 3月18日(金)10:00から文化センター窓口にてチケット発売!

電話予約 ☎591-7321 は 3月18日(金)14:00から。

プラネタリウム

☆無料おためしプラネタリウム

時 3月1日(火)~24日(木)の平日

- ①14:30~14:50
- ②15:30~15:50

申 開演10分前よりプラネタリウムで受付。

※水曜日と第3火曜日、特別休館日、学校春休み期間を除く。

費 無料 定 70人(先着順)

☆一般向け投影

費 大人200円、子ども(中学生以下)100円

◆いやされプラネタリウム

「今宵の星空解説」「子の星」
「南半球の星空へ」

◆きつぷらねたりうむ

「クイズ&なぞなぞDEプラネタリウム」と「ポケットモンスター XY 宇宙の破片」

◆天象ミュージアム01

「宮沢賢治と銀河鉄道が旅した天の川」

「銀河鉄道の夜(KAGAYAスタジオ作品)」

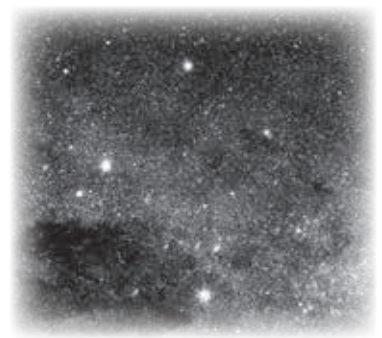

©NASA

“プラザオオノの3つの新しい提案”

「もしもの時に…、まず、ご連絡下さい」

男の旅立ち
29万円
心に残るお別れ

レディースプラン
28万円
美しい旅立ち

プレミアム
100万コース

会館・祭壇
使用料無料
返礼品2割引

365日
24時間
受付

プラザオオノ
0120-33-7475

プラザオオノ上尾店 上尾市緑丘 2-5-2
プラザオオノ桶川店 桶川市若宮 1-1-19
プラザオオノ北本店 北本市山中 1-115

広告

◆天象ミュージアム02

「今宵の星空解説」

「宇宙飛行士になるために…」

	日曜日・祝日 春休み (月・水・金)	土曜日 春休み (火・木)
10:00	いやされプラネタリウム	
11:00	きっずぶらねたりうむ	
13:30	きっずぶらねたりうむ	
15:30	天象 ミュージアム01	天象 ミュージアム02

※3月25日(金)から春休みの投影期間となります。

◆星見人・天体観望会

時 3月13日(日)

18:00~ プラネ事前学習投影
(70人、先着順)

18:30~ 観望開始
(定員なし)

主な観望天体

月(月齢4.3)/オリオン座大星雲
観望会の事前学習投影は、実施日の1週間前より事前申込みが必要。

申問 プラネタリウム(☎592-1714)

※プラネタリウム投影中の場合、電話に出られないときもあります。ご了承ください。

トランプサイズの油絵講座

時 3月4日・25日(金)14:00~16:00

場 文化センター創作室

講 上谷知沙子

定 20人 費 1,000円(1回)

内 小さなサイズに描く油絵講座。初心者でも本格的な油絵を1日で完成。

初回は、手ぶらでお越しください。初心者には、道具をお貸しします。希望者には、油絵道具セット(5,000円)を別途用意します。

申 文化センター窓口にて随時受付。

※最少催行人数10人。

パソコン講座
(基礎から始めるMS Word)

時 3月17日(木)・18日(金)・24日(木)・25日(金)各日13:30~16:30

場 文化センター第4研修室

内 Wordの基礎から活用まで

費 9,000円(全4日分受講料+テキスト代)

定 16人

・パソコン講座相談会

時 3月25日(金)9:30~11:30

対 今まで講座を受講された人 費 無料

申 3月15日(火)までに文化センター窓口で申込み。

※申込みが少ない場合、講座を中止することがあります。

北本プロムナード

時 3月23日(水)18:00~22:00

内 ホールの開放

対 市内在住で、音楽・演劇・演芸等の活動をしている8団体

他 出演時間は、各団体30分以内

出演順は、参加団体間で調整。

※当日必要なものは、全て持ち込み。

申 3月9日(水)9:00から中央公民館窓口で受付。※9日9:00に定員を超えた場合、抽選で決定。

北本サロンコンサート
はながさまいかぐら
【花風舞神楽】雅楽コンサート

時 4月15日(金)14:30~16:00

場 文化センターロビー

内 日本古来の伝統芸能に携わる二人によるウタ・コト・フエによる即興曲公演。春の芽生えと弥栄を祝います。

出演：宇佐見仁(うた舞、和琴)
中村香奈子(横笛)

費 500円 定 120人

申 3月3日(木)10:00から文化センター中央公民館窓口でチケットを発売。



中央図書館 企画展示「健康」

時 3月1日(火)~31日(木)

場 中央図書館 展示コーナー

内 3月6日(日)14:00~15:30に文化センター第3会議室で行われる(株)タニタヘルスリンク社の管理栄養士による講演会「図書館健康講座 タニタ食堂に学ぶ」にちなみ「健康」に関する資料を展示、貸出。

問 中央図書館(☎592-0795)

広告

24年の信頼と実績・お気軽にお問い合わせください
お知り合いにお問合せください
パソコンスクール 無料体験ご予約受付中

3月のお得なコース 24年の感謝をこめて

入校料 0円
初級コース(ワード18H) 51,840円→35,000円(税込)
・3/31までに18時間授業出来る方
・あなたのレベルで進めて、何回でも質問できます・ノートパソコン持ち込み出来ます
・4月からの就職、PTA役員、地域役員で不安な方は是非お待ちしております

パソコンイン・北本 TEL0120-098-211
北本駅西口徒歩5分(1-近く3F(1F美容室ZELLE 隣)
月~金10:00~20:00 土~17:30

☆無料体験・見学お待ちしております☆ URL <http://www.pcink.sakura.ne.jp/>

安心・安全な国産畳表推奨店

熊本県産畳表生産者証明書付!! たあみ

畳の無料相談
神戸畳店
北本市中丸5-70
591-4651
心を癒すそんな生活空間

無着色熊本県産表
マスコットキャラクター

僕が目印だよ!



イベント

地域包括支援センター実施事業

①認知症家族の集い

時 3月4日(金)10:00~11:30

場 総合福祉センター

内 懇談「認知症の介護について、ゆっくりおしゃべりしてみませんか？」

費 無料

対 現在認知症の家族を介護している人(参加希望される人は、当日会場にお越しください)

②介護者の集い

時 3月16日(水)10:00~11:30

場 文化センター

内 懇談「介護について心配なことや困っていることなどを皆さんで話し合いませんか」

費 無料

対 現在介護をしている人

申 3月14日(月)までに北本市地域包括支援センター西センター(☎591-3495)または東センター(☎591-0211)へ電話等でお申し込みください。(②のみ申込み必要)

子ども映画館

時 3月12日(土)9:45開場、10:00上映

内 おやゆびひめ、みつばちマーヤの冒険、しあわせな王子(計30分)。宝島文庫によるお話(20分)もあります。

定 20人 費 無料

場 東部公民館(☎591-2695)

誰でもできる簡単野菜作り(プランター栽培含む)

時 3月19日、4月9日、5月7日、6月11日、7月2日・30日、8月27日、10月1日、11月26日のいずれも土曜日(9回開催)13:30~16:00

内 春・秋野菜の作り方の知識・技術(土づくり・種まき・手入れ等)の習得をめざします。

講 小林五郎(園芸研究家)

対 定 市内在住・在勤の人25人

費 1,000円(運営費)材料費別途集金

場 申 3月10日(木)9:00から西部公民館(☎591-0410)窓口へ直接お申し込みください。

※定員になり次第締め切り。



第250回子どもビデオシアター

時 3月26日(土)9:45開場、10:00上映

場 学習センター

内 ・しらゆき姫

・まほうの子馬

・したきりすずめ

・ちからたろう

・ガリバー旅行記(計58分)

定 90人

費 無料

場 学習センター(☎592-3325)

青春メッセージ

「私たち、北高生と外国の高校生のお話を聞いてください！」

時 3月13日(日)13:00開場、13:30開会場 文化センター

内 高校生・留学生と市民の皆さんによる意見交換の集いです。

今年のテーマ 「私たちの夢」

定 150人 費 無料

場 北本ロータリークラブ事務局(白石☎591-6252)

野生生物写真展2016

時 3月11日(金)~27日(日)9:00~17:00

場 自然学習センター 費 無料

内 埼玉県内で撮影された野生の生きものたちの写真展です。テーマは「四季のいろどり」。自然の中で生きる姿が表現された作品をぜひ、ご覧ください。

場 自然学習センター(☎593-2891)

写真展出展作品例



広告

◎相続 ◎交通事故 ◎離婚 ◎借金 など
まずはお気軽にお電話ください

予約受付時間 平日10時~17時 ☎048-501-8502

こうのす法律事務所

埼玉弁護士会所属
弁護士 森田 智博・根岸 遼

鴻巣市 本町4-5-9 新井ビル2階(旧中山道沿い)
鴻巣駅徒歩5分 市営駐車場徒歩1分 最寄りバス停徒歩1分

来所困難な方のために有料の訪問相談(一万円~)もごさいます
(訪問可能地域:鴻巣市、北本市、加須市、吉見町)

法律相談 毎週土曜 30分無料

これらの電気類に困ったら、ご相談をください。

※作業は、ご相談後に実施します。
※作業内容等によっては、追加させて頂くことがあります。

受付時間帯 土曜日のみ、9:00~15:00まで

電灯の交換が不安

コンセントの差込が悪い

壁スイッチの「ON/OFF」の調子が悪い

どうしよう

※基本の地域エリアは、北本市内です。
※地域エリアによっては断る場合もあります。

コンセントが壊れて電気製品が使えない

住所 〒364-0025 北本市荒井1丁目165
TEL 080-7694-6622
松店まで

いきもの講座「スマレ」

- 時** 3月20日(日)13:30~14:00
- 内** 日本の春を代表する花、スマレの仲間について解説します。
- 対** 小学校高学年以上
- 費** 無料
- 申** 当日受付
- 場** 自然学習センター(☎593-2891)

スポーツ

平成28年度スポーツ安全保険の加入受付

(公財)スポーツ安全協会では、3月1日より加入受付を行っています。

保険期間
4月1日~平成29年3月31日

※加入方法は(公財)スポーツ安全協会ホームページでもご覧になれます。加入依頼書は、体育課、体育センター、総合公園、文化センター(中央公民館)、各地区公民館、勤労福祉センター、コミュニティセンター、学習センターで配布します。

※平成28年度スポーツ安全保険より加入区分の再編、掛金の改定および補償内容等の改定が行われます。必ず、「スポーツ安全保険のしおり」または「あらまし」をよく読み、内容をご確認ください。

問 (公財)スポーツ安全協会埼玉県支部 (☎048-779-9580)
体育課生涯スポーツ・保健体育担当 (☎594-5568)

第40回北本市春季テニス大会

- 時** 4月10日(日)・17日(日)
8:20受付、8:30試合開始
※予備日4月24日(日)
- 場** 総合公園
- 内** 10日…男女ダブルス
17日…男女シングルス
男女シニアダブルス(50歳以上)
- 対** 市内在住・在勤・在学の人および協会加盟団体加入者
- 費** ダブルス2,000円・シングルス1,500円(保険料等、申込時持参)
- 申** 3月25日(金)までに体育センター窓口へ、クラブ加入者は各クラブ代表へ直接。
- 問** 北本市テニス協会 (富永☎593-5742)

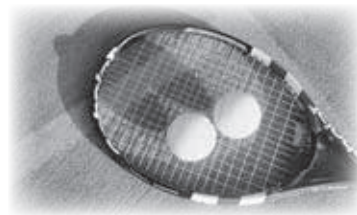

健康教室「スポーツを楽しむ健康に過ごそう」

- ①テニス教室
A：初心者コース、テニスが初めての人
B：初級者コース、ゲームができる人
- 時** 4月3日・10日・17日
5月1日・8日・15日
6月12日・19日
いずれも日曜日
A：15:00~16:30、B：16:30~18:00
- 場** 荒井公園テニスコート

- 費** 1,500円(運営費)
- 定** 各コース8人
- ②基礎卓球(卓球の基本から学ぶ)
時 5月21日(土)、6月18日(土)、7月16日(土)14:00~16:00
場 西部公民館
費 500円(運営費) **定** 20人
- ③初級卓球(ゲームを通して卓球を楽しむ)
時 5月14日・28日
6月4日・11日
7月9日・23日
いずれも土曜日9:30~11:30
場 西部公民館
費 1,000円(運営費)
定 20人
- ④初心者フォークダンス教室
時 5月12日・19日・26日
6月2日・9日・16日・23日
いずれも木曜日9:30~11:30
場 西部公民館
費 1,000円(運営費)
定 20人
講 ①山岸栄治(公認指導員)
②③中村清美(元高校体育教師)
④斉藤初美
- 以下、①②③④共通
対 市内在住・在勤の人
申 問 3月10日(木)9:00から西部公民館(☎591-0410)窓口へ直接。
※定員になり次第締め切り。



北本の葬儀・家族葬ホール

駅から真直ぐ◆無料送迎バス有◆大型駐車場◆宿泊可能◆高機能安置室完備◆チップ一切不要

年中無休 安心の24時間対応 深夜のお迎えもご安心ください

フリーダイヤル

0120-16-5940



写真:セレモホール北本

北本市・桶川市・鴻巣市の家族葬
セレモ

セレモホール北本

北本市宮内7-179 TEL:048-591-2288 FAX:048-591-0145

http://www.ceremohall.com/ 「LINE」友だち募集! ID「@zue6749s」

NEW OPEN
セレモホール桶川
北本・鴻巣に続き「桶川」にも新しくOPEN

住所：桶川市下日出谷西3-1-1
TEL：048-789-1188

桶川市にご利用頂けるホール誕生

生前相談可能! ご見学可能! ご安置可能!

広告



スポーツ

元気はつらつ体操教室

時 4月5日～平成29年3月7日の毎月第1・2火曜日(全18回。祝日、8月、年末年始等を除く)

内 高齢者の転倒防止・認知症予防・筋力アップ等を目的とした、簡単なストレッチ体操と脳トレ・筋トレなどを含めた運動

対 定 市内在住の65歳以上の人15人

費 無料 **場** 体育センター

持 室内シューズ、運動のできる服装、タオル、飲み物

申 問 3月8日(火)から体育協会(☎593-1050)または体育センター(☎593-2511)へ電話で。定員になり次第締め切り。

元Jリーガー指導によるサッカー教室無料体験

時 3月20日(日)

①11:00～12:10

②13:00～14:30

対 定 ①小学1～3年生20人

②小学4～6年生20人

他 4月15日(金)からサッカー教室を開講します。

場 申 問 体育センター(☎593-2511)



はじめての大人のテニス体験会(硬式)

対 成人でテニスがはじめての人

時 3月4日(金)・9日(水)・16日(水)・18日(金)・21日(月・振休)・23日(水)・30日(水)の12:00～13:00

※雨天中止の場合は他の日程に振替参加となります。

場 総合公園テニスコート

内 テニスの基本講習

講 総合公園契約コーチ

定 各回6人(最低催行人数2人)

費 540円

体験レッスンの参加は一人1回限りとなります。

※過去に体験会に参加されたことがある人、および複数回の参加はできません。

申 3月1日(火)9:00より総合公園管理事務所にて申込書に希望日を記入し、参加費を添えてお申し込みください。

電話での申込みはできません。

他 テニスラケットをお持ちでない人には、無料で貸し出します。申込時にその旨をお伝えください。

問 総合公園管理事務所(☎592-4050)

健康フラダンス教室無料体験

時 3月29日(火)13:00～14:00

対 定 一般女性20人

他 毎月1・2・3火曜日

13:00～14:00に教室を開催中。(月額費用2,790円)

場 申 問 体育センター(☎593-2511)

体育センター利用案内

申込受付時間

8:30～21:00

申込方法

施設利用許可申請書に利用料を添えてお申し込みください。

申込期間

利用する3か月先の同一日から当日まで。

※オンライン予約システムの3か月先の同一日のご予約は、11:00からとなります。

※3か月先の大会等での貸切利用については、受付窓口へ直接ご相談ください。

利用時間

9:00～22:00。1時間単位でのご利用ができます。

※団体、個人のご利用は、3時間まで。

大会等で3時間以上利用したい場合は、必ず体育センター窓口へ直接ご相談ください。

休館日 毎月第4月曜日

問 体育センター(☎593-2511)

小学生バドミントン教室

時 毎週月曜日17:00～19:00

対 小学3～6年生

費 月額1,560円

場 申 問 体育センター(☎593-2511)



広告

まかせて安心 地元の業者

岩崎 豊店(有)

朝お預かり 夕方お届け

☎048-591-1766

北本市東間 2-230-1

まずは気軽に弁護士にご相談を。

オレンジ法律事務所 検索 大宮駅徒歩3分

オレンジ法律事務所

ORANGE LAW OFFICE

◎相続 ◎離婚・不倫・DV ◎不動産
◎交通事故 ◎労働問題 ◎契約書作成
◎企業法務・ベンチャー企業・中小企業支援等

埼玉弁護士会所属 弁護士 辻本 憲太/弁護士 中野 仁博か

TEL 048-782-5757 法律相談初回30分無料(要予約)

さいたま市大宮区宮町二丁目10番 シンティ大宮ビル5階