



お知らせ

コンビニ交付サービス一時停止

庁舎電源設備点検作業に伴い、コンビニエンスストアでの証明書交付サービスを次の期間停止します。

停止期間

9月5日(土)12:00～18:00

☎市民課窓口担当(☎594-5528)

埼玉県旧優生保護法一時金 受付・相談窓口

旧優生保護法に基づき、昭和23年9月11日～平成8年9月25日に優生手術を受けた人に一時金が支給されます。

対象者、手続きの確認等については、埼玉県の専用ダイヤルにお問い合わせください。

☎埼玉県健康長寿課

(☎048-831-2777、FAX048-830-4804、Ea3570-12@pref.saitama.lg.jp)

※電話は平日の
9:00～17:00のみ



労働力調査

総務省では、就業・不就業の状態を明らかにするため、毎月労働力調査を実施しています。対象となった世帯には統計調査員がお伺いしますので、ご協力をお願いします。

☎埼玉県統計課人口統計担当

(☎048-830-2314)

9月1日(火)～10日(木)は 屋外広告物適正化旬間

～屋外広告物の適正な
設置・管理をお願いします～

市内には、店舗や事業所等の屋外広告物(広告板や広告塔)が数多く設置されています。

これらの屋外広告物の多くは、「埼玉県屋外広告物条例」により設置のための許可や安全管理のための点検が義務付けられています。

「屋外広告物適正化旬間」は、全国一斉に屋外広告物の適正化に取り組むものです。屋外広告物を設置する人や設置場所を提供する人は、適正な設置と管理にご協力ください。

☎建築開発課指導担当(☎594-5549)

マイナンバーカード(個人番号 カード)の受取りネット予約開始

マイナンバーカードは、平日の開庁時間内と第4土曜日(午後のみ・予約制)に受け取ることができます。これまでは電話からのみ予約を受け付けていましたが、今後はパソコンやスマートフォンからも予約できるようになります。

☎パソコン・スマートフォン予約開始日

10月1日(木)～

予約可能日時

10月24日(土)以降の第4土曜日
13:30～16:30(30分毎)

☎他2か月先まで予約
ができます。第4
土曜日にシステム



のメンテナンス等を実施する場合は、前後の週に変更します。

☎市民課窓口担当(☎594-5528)

秋の全国交通安全運動

☎期9月21日(月・祝)～30日(水)

☎内市の交通事故の特徴として

- ・お昼前・夕方の時間帯
- ・駅周辺の交差点
- ・出会い頭の事故・追突
- ・安全不確認・前方不注意等の事故が多発しています。

十分な安全確認、夕暮れ時の早めのライト点灯、気持ちにゆとりを持った運転を心掛けてください。

☎くらし安全課交通・防犯担当
(☎594-5522)

敬老祝金の贈呈

市では、本市にお住まいの高齢者の皆さんの長寿を祝福するため、「敬老祝金贈呈事業」を行っています。

☎期9月中旬に贈呈します。

☎対令和2年8月末日現在において、以下の条件をすべて満たす人

- ①北本市の住民基本台帳に引き続き1年以上登録されている人
- ②下表の年齢に該当する人

年齢区分	支給金額
満77歳	3,000円
満80歳	3,000円
満88歳	5,000円
満90歳	7,000円
満99歳	30,000円

☎福祉課地域福祉・監査担当
(☎594-5534)

〈広告〉

一緒にいると、暮らしが変わる。
二子ガスでんき

新日本ガスが
電気の販売を
はじめました。

月200kwh以上のご利用でお得！
まずは、料金シミュレーションから →

※通信料はお客様のご負担になります。ご利用環境によって再生・閲覧できない場合があります。
※お客様の現在のご利用状況によっては、お得とまらない可能性があります。

年間 月200kwh以上のご利用でお得！
さらに新日本ガスの電気なら！

セット割引 **3,600円**
(税込)

(お問合せ先：新日本瓦斯株式会社 埼玉県北本市古市場1-5 TEL：0120-70-2411)

小学校入学児童の健康診断

対 来春小学校へ入学するお子さん
(平成26年4月2日～平成27年
4月1日生まれ)

場時 通学区域の小学校

学校名	月日
中丸小	10月14日(水)
石戸小	10月27日(火)
南小	10月23日(金)
北小	10月12日(月)
西小	10月21日(水)
東小	10月28日(水)
中丸東小	10月21日(水)

※受付開始は12:00頃を予定。

※車での来校不可。

※健診時間に合わせて「子育て
講座」を実施します。

他 9月以降に通知を郵送。同封の
書類に必要事項を記入し、当日
持参。

問 学校教育課学事担当(☎594-5563)



健康増進センターの開館状況

お風呂、会議室および屋外施設
に限定して開館しています。最新
情報は北本市シルバー人材セン
ターホームページをご覧ください。

問 健康増進センター
(☎591-8251)



令和3・4年度 物品等競争入札参加資格審査 申請を受け付けます

市が発注する物品購入およびそ
の他業務委託の競争入札参加資格
審査に係る申請の受付を行います。

甲 下記期間内に電子共同入札受付
システムにより電子申請を行
い、必要書類を郵送。

期 新規申請期間 10月19日(月)～
12月4日(金)

更新申請期間 10月5日(月)～
12月4日(金)

郵送先 〒330-9301

さいたま市浦和区高砂3-15-1
埼玉県入札審査課

有効期間 令和3年4月1日(木)
～令和5年3月31日(金)

他 詳細は、県ホームページをご覧
ください。

問 財政課契約・検査担当
(☎594-5513)



中学3年生の インフルエンザ予防接種費用の 助成金を交付します

内 上限4,000円

対 市内の中学校および他市の中学
校(私立も含む)へ通う生徒

※10月1日(木)～令和3年1月
31日(日)に受けた予防接種が
対象です。

申問 令和3年2月26日(金)までに
学校教育課学事担当(☎594-
5563)へ直接。

市内各小・中学校の運動会 および体育祭を縮小します

新型コロナウイルス感染拡大防
止のため、今年度の運動会および
体育祭は規模を縮小して実施しま
す。そのため、令和3年度就学予
定児童の参加および地域の皆さん
の参観等はいりません。

保護者の参観については、学校
からのお知らせをご確認ください。
ご理解、ご協力をお願いします。

問 学校教育課指導担当(☎594-5564)

きたもと朝市

時 9月18日(金)9:00～13:00

場 市役所庁舎ホール横の通路

内 新鮮な野菜や北本の名物・名品
などの販売。

問 北本市観光協会(☎591-1473)

施設の休館日

9月21日(月・祝)・22日(火・祝)

・総合福祉センター

9月28日(月)

・中央公民館 ・中央図書館

・地区公民館

・学習センター

・勤労福祉センター

・コミュニティセンター

・体育センター

・サンアメニティ北本キャンプ
フィールド(野外活動センター)

・健康増進センター

・総合公園

・子供公園

(広告)

そろばん フラッシュあんさん 生徒募集

ソロバンを扱うソフトウェアは実は脳内にあり、練習すればソロバン道具は必要ありません。それが「ソロバン式暗算」で、人が生涯様々な状況で役立つ能力が小・中学生のうちに身に付きます。各分野で活躍されている人物が、子供の時を得た習い事の中で、ソロバンだけは自分の子供にも習わせたいと申されています。

当塾では4才の子供から競技大会で上位を目指す生徒が楽しく練習しています。数字の1カラ30マデ読めて書ければ、いつでも入塾して下さい。

日本商工会議所・日本珠算連盟 指定教場

北本市中央2-78(北本駅西口徒歩1分)
お問い合わせ(電)048-594-0980

石川珠算学院

便利屋トータルサービス鴻巣店

- 不要品片づけ作業
- 庭木の剪定・伐採・抜根
- 住まいの修理
- 引越・荷物運び
- 網戸・障子・襖
- 家具移動・組立・各種解体
- 室内外の簡易作業
- ハウスクリーニング

まずはお気軽にお電話ください。(7:00～22:00)

TEL048(538)7874 鴻巣市原馬室422-6
ケータイ080(5058)2635 (担当 くぼた)

募集

きたもと街バル参加店

令和3年2月に開催予定の「きたもと街バル」の参加店を募集します。「きたもと街バル」とは、チケット購入者が参加店独自のお得なバルメニューを食べ歩き、飲み歩くイベントです。

イベントの広告に参加店舗情報を掲載し、市内各地に配布・掲示するため、割安な費用で自店を広く周知・PRできます。

※バルチケットは1枚800円、3枚綴り2,400円(前売りは2,300円)で販売。

期 令和3年2月5日(金)～14日(日)
※余ったチケットを金券として使用可能な期間は、令和3年2月15日(月)～23日(火・祝)です。

対 市内の飲食・小売・サービス業等事業者

費 北本市商工会員3,000円
会員以外5,000円

申 9月23日(水)までに北本市商工会(☎591-4461)へ。

環境基本計画年次報告書のパブリックコメント

北本市環境基本計画に基づく令和元年度の事業についてまとめた年次報告書を公表し、市民の皆さんの意見を募集します。

年次報告書は、市ホームページ、環境課および市政情報コーナーで閲覧することができます。

期 9月8日(火)～10月5日(月)

申 住所・氏名・電話番号(FAX番号またはEメールアドレス)を記入し、次のいずれかの方法により環境課環境衛生・保全担当(☎594-5524・FAX592-5997)へ。
①郵送(〒364-8633 住所記載不要 北本市環境課環境衛生・保全担当宛)、②FAX、③直接窓口、④Eメール(市ホームページからの投稿)

※①～③は、北本市パブリックコメント手続条例施行規則に定められた様式「北本市パブリックコメント手続意見提出書」を使用してください。



北本市社会福祉協議会正規職員

募集人数 1人

応募資格 令和2年4月1日現在21歳～35歳で社会福祉・地域福祉の推進に熱意のある人(社会福祉士資格必須)

申 9月18日(金・必着)までに北本市社会福祉協議会(高尾1-180、☎593-2961、Einfo@kita-sha.jp)へ履歴書を郵送または持参。詳しくはホームページをご覧ください。



彩の国動物愛護推進員

期 11月30日(月)まで

内 ・動物の愛護と適正な飼養・管理の重要性について、地域住民の理解を深める啓発活動
・地域住民の求めに応じた、繁殖制限措置に関する助言や譲渡仲介の支援等
・動物の愛護と適正飼養を推進するため県が行う施策への協力
・その他、動物の愛護と適正な飼養の推進のため県が必要と認めること

申 県ホームページまたは鴻巣保健所の窓口を設置する募集要領をご覧ください。

問 埼玉県生活衛生課総務・動物指導担当
(☎048-830-3612
Ea3600-02@pref.saitama.lg.jp)



ファミサポ登録会

地域の子育てをサポートしませんか？会員を募集しています。

時 9月12日(土)、27日(日) 児童館
9月19日(土) 北部公民館
各日とも10:30までにお越しください(所要時間1時間～1時間半程度)。
持 証明写真(縦3cm×横2.5cm)2枚
申 北本市ファミリー・サポート・センター(☎592-9965)へ。※平日10:00～18:00

(広告)

レディースプラン 28万円

男の旅立ち 29万円

祭壇・会館使用料・霊安室無料!!

返礼品 2割引!!

プラザオオノ

365日24時間受付

0120-33-7475

環境ポスター・標語コンクール作品

環境問題(食品ロス・海洋プラスチックごみ問題)をテーマにした環境ポスターと環境標語の作品を募集します。

期 9月1日(火)~10月31日(土)

対 市内在住の人

- ・小学生以下の部
- ・一般の部(中学生以上)

他 入賞者には記念品を贈呈します。

申 詳細は市ホームページまたは環境課や各公民館に備え付けのリーフレットをご覧ください。

問 環境課廃棄物・リサイクル担当
(☎594-5553)



市民大学きたもと学苑
新規受講生

令和2年度後期講座開催に向けて、新たに受講生を募集します。

内 令和2年度後期講座A・B日程(10月~翌年3月に開催する講座)。詳しくは、生涯学習課や各公民館等で配布の「キタガク講座案内」パンフレットをご覧ください。

申 問 9月11日(金・必着)までにパンフレットとじ込みの専用往復はがきを生涯学習課内市民大学きたもと学苑事務局(☎594-5567)へ郵送またはキタガクホームページから



自衛官等

募集種目・応募資格

①防衛大学校学生

・推薦

学校長の推薦が必要

受付 9月5日(土)~11日(金・必着)

試験 9月26日(土)・27日(日)

・総合選抜

受付 9月5日(土)~11日(金・必着)

試験 9月26日(土)
※2次試験あり

・一般(前期)

受付 10月22日(木・必着)締切
試験 11月7日(土)・8日(日)

※2次試験あり

②防衛医科大学校医学科学生

受付 10月7日(水・必着)締切
試験 10月24日(土)・25日(日)
※2次試験あり

③防衛医科大学校看護学科学学生
(自衛官候補看護学生)

受付 10月1日(木・必着)締切
試験 10月17日(土)

※2次試験あり

※①②③応募資格

令和3年4月1日現在、18歳以上21歳未満の高卒者または高専3年次修了者(見込含)

(①の総合選抜、一般(前期)では23歳未満の自衛官も可)

④自衛官候補生

応募資格

18歳以上33歳未満で日本国籍を有する者

受付 年間を通じて受付
試験 受付時にお知らせ

他 詳しくはホームページ参照

問 自衛隊さいたま地域事務所
(☎048-651-2420)



自治会回覧板に掲載する広告(耐水紙使用)

北本市自治会連合会では、市内全域の自治会で使用する回覧板を2,700部作成します。この回覧板に掲載する広告を募集します。

※掲載サイズ・位置等は先着順に確保します。

使用期間 おおむね3年

発行 令和2年12月予定

申 10月30日(金)までに下記自治会連合会委託事業者へ電話。

問(有)サイシン広告(☎0494-24-3995)

くらし安全課市民協働担当(☎594-5521)

寸法	掲載料(税込)
1 枠 (100mm×46mm)	77,000円
2 枠縦(100mm×96mm)	154,000円
2 枠横(205mm×46mm)	154,000円
4 枠 (205mm×96mm)	300,000円
表紙枠(205mm×50mm)	320,000円

(広告)

大切な電気類に困ったら、ご相談を。

・壁スイッチ、コンセントの調子が悪い。
・コンセントが断線して電気製品が使えない。
・蛍光灯・LED器具へ交換が不安など。

相談してみよう。

※基本地域エリアは、北本市内及び隣接した地域となります。また、場合によっては断ることもございます。

※作業は、ご相談後に行います。
※作業内容等によっては、遠慮させて頂くこともあります。

まつ 松店
受付時間帯 土曜日のみ 9:00~17:00まで
TEL 080-7694-6622

安心・安全な国産畳表推奨店

熊本産たたみ表証明書 熊本県はい草の生産日本一

ついてます!
畳替えの季節です

神戸畳店
北本市中丸5-70
591-4651

お気軽に、ご相談ください。
©2010熊本県くまモン#KZ6719

イベント

福祉の仕事・保育の仕事 地域就職相談会

市内の福祉施設が集まります。無資格、未経験で働ける職場もありますので、ぜひお越しください。

時 9月16日(水)
12:00~15:00

場 市役所

費 無料

問 福祉課地域福祉・監査担当
(☎594-5534)

北本市生涯学習人権講座研修会

市は、人権講座を年4回開催しています。4つの人権課題を取り上げ、それぞれの分野の講師にわかりやすくお話をさせていただきます。1回だけでもぜひお越しください。

①高齢者の人権

時 10月20日(火)15:00~16:30

講 愛の家グループホーム
ホーム長 原田和弥さん

②インターネットにおける人権侵害

時 10月28日(水)10:30~12:00

講 NPO法人

地域教育ネットワーク
代表理事 笠松直美さん

③同和問題

時 11月26日(木)15:00~16:30

講 部落解放正統派埼玉県連合会
書記長 藤崎昇さん

④障がい者の人権

時 令和3年1月13日(水)

10:30~12:00

講 『ママの足は車イス』著者

元幼稚園教諭・元保育士
またの
又野亜希子さん

場 文化センター

申 問 開催日の前日までに生涯学習課社会教育担当(☎594-5565)へ直接または電話。

日本語指導ボランティア 養成講座

~地域に暮らす外国人と
交流してみませんか~

時 9月27日、10月4日・18日・25日
の日曜日(全4回)10:00~11:30

内 外国人が簡単な日常会話を学ぶためのボランティアを養成する講座

講 松尾恭子さん、当間ミゲルさん

対 市民および近隣市町村の人

定 10人(先着順)

費 300円(教材費含む)

場 申 9月6日(日)10:00から参加費を添えて学習センター窓口へ。

問 北本市国際交流ラウンジ委員会事務局(学習センター内☎592-3325・E:kifsoc-naka@jcom.zaq.ne.jp)

障子張替講習会

時 10月2日(金)10:00~12:00

講 シルバー人材センター会員

定 10人(先着順)

費 入館料60歳以上100円

60歳未満300円

〈広告〉

場 申 問 9月7日(月)から9:30~15:00に健康増進センター(☎591-8251)に直接または電話。

すっきり暮らす整理収納術

時 9月19日(土)10:00~12:00

場 西部公民館

内 生活空間を有効活用しましょう

対 市内在住・在勤の人

定 20人 費 100円

講 浅野博美さん

申 問 9月16日(水)までに参加費を添えて西部公民館(☎591-0410)へ直接。

きもの・帯等のリメイク講座

時 10月8日・15日・29日、11月5日・19日の木曜日(全5回)

9:30~11:30

内 タンスに眠っている着物や帯をリメイクし、世界でたった一つのおしゃれなバッグ作りにチャレンジ。

講 宮下登志子さん

費 無料

対 定 市内在住・在勤の人10人

持 タンスに眠っている着物・帯・ネクタイ等、裁縫道具、型紙用の紙

場 申 問 9月17日(木)9:00から勤労福祉センター(☎591-8550)へ直接。募集開始時点で定員を超えた場合はその場で抽選。



<p>草津温泉・源泉かけ流しの宿</p> <p>★保養契約施設 ★送迎バスプラン有り</p> <p>http://www.kusatsu-gpp.com/</p> <p>群馬県吾妻郡草津町</p> <p>草津グリーンパークパレス ☎0279-88-3960</p>	<p>応徳温泉・古民家・囲炉裏の宿</p> <p>★送迎バスプラン有り</p> <p>http://www.hanamame-kuni.com/</p> <p>群馬県吾妻郡中之条町</p> <p>お宿 花まめ ☎0279-95-3650</p>	<p>緑豊かな憩いの宿</p> <p>★八丁湖展望風呂 ★保養契約施設 ★送迎バスプラン有り</p> <p>http://www.friend-yoshimi.co.jp/</p> <p>埼玉県吉見町</p> <p>フレンドシップ・ハイツよしみ ☎0493-54-2030</p>	<p>天空の湖に映る満天の星</p> <p>★5月下旬~11月 ★バンガロー ★テント ★デイキャンプ有</p> <p>https://nozokocamp.com/</p> <p>群馬県吾妻郡中之条町</p> <p>野反湖キャンプ場 ☎0279-82-1180</p>
--	--	---	---

**第27回マンション管理セミナー
&無料相談会セミナー**

時10月14日(水)
 セミナー 13:00~14:00
 無料相談会 14:00~16:00
場文化センター
内マンション管理士によるマンション管理(組合運営、規約改正、滞納、大規模修繕、騒音等の問題)の相談およびセミナー「理事会の役割と運営について」
申平日の10:00~16:00(12:00~13:00を除く)に埼玉県マンション管理士会(☎048-711-9925・FAX048-711-9952・E smk-jimu@saitama-mankan.com)へ。当日会場での申込可(15:00締め切り)。

**北本市ファミリー・サポート・センター講習会
「事故と安全管理(AED講習)」**

時10月11日(日)9:30~12:30
場児童館
内小児救命救急について、AEDの使用法等。新型コロナウイルス感染防止対策として、人工呼吸の実践はありません。
講北本消防署 **費**無料
対定ファミサポ会員、ファミサポに興味のある人10人(先着順)
申9月25日(金)までに、北本市ファミリー・サポート・センター(☎592-9965)へ申込み。
 ※平日10:00~18:00

応急手当(普通救命講習I)講習

時10月17日(土)9:00~12:00
 8:45受付
 ※WEB講習受講者は9:45受付
場埼玉県中央広域消防本部(鴻巣市箕田1638番地1)
内AEDを用いた心肺蘇生法(成人)および大出血時の止血方法等
 ※講習修了者には修了証を交付
対北本市・鴻巣市・桶川市に在住または在勤で中学生以上の人
定15人 **費**無料
持筆記用具※WEB講習受講者は、WEB講習受講証明書
他①新型コロナウイルス感染症対策として、受講者に事前の健康チェック(体温測定)とマスクの着用をお願いしています。健康状態等により、受講を控えていただくこともあります。また、発生状況により中止の可能性もあります。
 ②感染対策として、人工呼吸等一部実施できない項目もあります。
申9月15日(火)~10月10日(土)に鴻巣消防署(☎048-597-2005、鴻巣市箕田1638番地1)へ直接または電話。



〈広告〉

井戸端サロンⅡ(ブローチ作り他)

時10月23日(金)10:00~11:30
内自分だけの小物を作り井戸端話をしましょう。
定10人(先着順) **費**100円
場申9月23日(水)9:00から参加費を添えて学習センター(☎592-3325)へ直接。

井戸端サロンⅢ(茶道体験)

時10月28日(水)14:00~15:30
内椅子に座って茶道を体験し井戸端話をしましょう。
講青木京子さん
定10人(先着順) **費**100円
場申9月29日(火)9:00から参加費を添えて学習センター(☎592-3325)へ直接。

初心者囲碁教室パート2

時10月7日~11月11日の水曜日(全6回)9:30~11:30
内囲碁で脳トレと仲間づくり
対初心者および市内在住・在勤の人
定10人 **費**200円(全6回分)
場申9月9日(水)9:00から参加費を添えて西部公民館(☎591-0410)へ直接。



インプラス株式会社様が無償で作成

学校法人北里研究所
北里大学メディカルセンター

「人間ドックのご案内」

1年に1度は健康チェックをしませんか!!

【料金】

一般基本コース

1日(日帰り) 66,000円

※契約健康保険組合等からの補助がある場合は、コース及び金額が変わります。契約内容についてはお問い合わせ下さい。



【オプション検査】

胃カメラ	3,300円	頭部MRI/MRA	22,000円
胸部CT	11,000円	頸動脈エコー	6,050円
婦人科検診	7,700円	マンモグラフィー	4,950円

※その他にも多数ございます。詳細はお問い合わせ下さい。
 北本市の国民健康保険にご加入の方は自己負担額
 1日コース：40,500円 半日コース：24,000円 脳ドック：35,000円

【ご予約・お問い合わせ先】

☎048-593-1227(直通)・☎048-593-1212(代表) 北本市荒井6-100

月~金曜日10:00~16:00、土曜日10:00~12:00(第1・3のみ) ※第2・4土曜日、日曜日・祝日は休診



文化センター

場間中央公民館(☎591-7321・FAX591-7320)

北本市文化センター

検索

きたもと「さくら亭」 春風亭正太郎 独演会

時 9月17日(木)

14:00~16:00

内 来年襲名を控えた春風亭正太郎が、平成31年以来ふたたび北本に登場。次代を担う正統派の話芸をじっくりお楽しみください。

定 350人

費【全席自由】前売800円

申 文化センター窓口にて発売中。



おん で こ ざ 鬼太鼓座 北本公演2020

時 12月13日(日)

第1公演13:00開演

第2公演17:00開演

内 大地を切り裂く太鼓の轟音。1日2回公演で開催。一条乱れぬ太鼓演奏で、コロナを吹き飛ばせ!

定 各公演350人

費【全席指定】一般3,000円、シルバー・子ども2,600円

申 9月26日(土)10:00~文化センター窓口にて発売



プラネタリウム

【土・日・祝日：一般投影開催】

“しまじろう”も絶賛投影中

【平日：無料おためしも実施】

【イベント】

◆星のお宿(大人向け/要予約)

時 9月20日(日)19:10~

◆敬老の日特別無料投影

時 9月21日(月・祝)

対 60歳以上とお連れの中学生以下は無料

◆『火星準大接近』特別観望会

時 10月6日(火)夜に開催予定

※要予約/開催1週間前から受付(☎592-1714)

他 新型コロナウイルス感染症の状況によって変更・中止あり。ホームページまたはお問い合わせにて最新情報を必ずご確認ください。

茶道教室<下期>

時 11月14日~令和3年3月27日の

毎月第2・4土曜日(計10回)

各日13:30~16:30

講 清水廣子さん【裏千家】

定 10人(先着順、最少催行人数5人)

費 1回1,500円(茶菓子代込)

※各回1週間前までに支払い

申 文化センター窓口にて受付中。

いけばな教室<下期>

時 11月6日~令和3年3月19日の

毎月第1・3金曜日(計10回)

※1月は15日(金)、29日(金)

各日10:00~11:30

講 江間湊咲さん【いけばな翔暎会】

定 10人(先着順、最少催行人数5人)

費 1回1,500円(花材代込)

※各回1週間前までに支払い

申 文化センター窓口にて受付中。

第390回子ども劇場

時 9月19日(土)14:00~15:00

出演 紙芝居 やぎさん一座

内 紙芝居「ピヨちゃんだいへんしん」、「めだかのスイスイ」、おもちゃで遊ぼう!他。

定 30人(先着順) 費 無料

連続講座 渋沢栄一を知る①

『近代日本の礎を築いた渋沢栄一』

内 渋沢栄一の生涯や功績をたどる全5回の連続講座の第1回目。今年度は2回開催予定。

時 10月18日(日)14:00~15:30

講 今井博昭さん(郷土史研究家)

定 37人

申 9月8日(火)9:30~中央図書館へ直接または電話(☎592-0795)

パソコン講座 定10人

☆初めてのパソコン

時 9月17日(木)・18日(金)・24

日(木)・25日(金)9:30~11:30

費 7,000円(テキスト代込)

☆基礎から始めるExcel

時 同日13:30~16:30

費 9,000円(テキスト代込)

申 9月14日(月)までに文化センターへ直接。申込みが少ない場合、講座の中止あり。

トランプサイズの油絵講座

時 9月4日(金)・18日(金)

各日14:00~16:00

内 小さなサイズの紙に油絵を描きます。どなたでも気軽に1日で作品を完成できる講座です。

定 10人 費 1,000円

申 文化センター窓口にて受付中。

リコーダーアンサンブル教室 ~リコーダーの魅力を再発見!

時 9月5日(土)・19日(土)

各日10:00~12:00

内 大人から子どもまで、どなたでも参加できます(楽器貸出可)。

定 24人 費 2,500円(2回分)

申 文化センター窓口にて受付中。

イベント

**自然に親しむイベントデー
「バッタの日」**

時 9月19日(土)～22日(火・祝)
9:00～17:00

内 バッタ、コオロギ、キリギリス類にスポットを当てます。展示やイベントが盛りだくさんの4日間です。

定 イベントによっては定員あり

費 無料 **申** 当日受付

他 小学生以下は保護者同伴

場 自然学習センター
(☎593-2891)

**いきもの講座
「バッタの見分け方」**

時 9月20日(日)13:30～14:00

内 バッタに注目した室内でのレクチャーです。14:00からの「定例自然かんさつ会」も、関連したテーマで開催します。

対 定 小学校高学年以上24人(予定)

費 無料 **申** 当日受付

場 自然学習センター
(☎593-2891)



ビデオシアター

時 9月26日(土)

9:45開場 10:00上映

内 雨に唄えば(上映時間102分)

定 20人(先着順) **費** 無料 **申** 不要

場 自然学習センター(☎592-3325)

初心者麻雀教室パート2

時 10月9日～11月13日の金曜日
(全6回)10:00～12:00

内 麻雀で脳トレと仲間づくり

対 定 初心者および市内在住・在勤の人12人 **費** 200円(全6回分)

場 申 9月11日(金)9:00から参加費を添えて西部公民館(☎591-0410)へ直接。

【募集】 第5回きたもとピアノフェスティバル参加者

時 令和3年 3月21日(日) ※新型コロナウイルス感染症の状況によっては開催中止とさせていただきます。

場 文化センター

受付期間 9月1日(火)～11月13日(金)の平日8:30～17:15

参加資格 市内在住、在勤、在学、北本市にゆかりのある人

【第1部門 自由発表部門

～スタインウェイを弾いてみよう～

対 北本のスタインウェイを弾いて(ソロまたは連弾)発表したい人

費 <ソロ>18歳以上1,000円/18歳未満500円
<連弾>1,000円

演奏時間 5分以内

募集組数 30組程度(応募者多数の場合は抽選)

※応募者の演奏時間によって若干変更となる場合があります。

申 申込用紙に必要事項を記入し、生涯学習課窓口へ直接または市ホームページから申込み。



【第2部 オーディション通過者たちによる発表部門】

対 ピアノソロ、連弾、ピアノ以外の楽器とのコラボなどスタインウェイを使っの演奏者

費 <ソロ>18歳以上1,000円/18歳未満500円

<連弾、ピアノ以外の楽器とのコラボ>1,000円

演奏時間 2分～7分

募集組数 20組程度

※応募者の演奏時間によって若干変更となる場合があります。

選考方法 応募者の演奏が収録されたDVDによりきたもとピアノフェスティバル実行委員会で選考。

申 申込用紙に必要事項を記入し、1年以内に演奏している映像の入ったDVDを添えて、生涯学習課窓口へ直接または郵送。

問 きたもとピアノフェスティバル実行委員会事務局(〒364-8633生涯学習課内☎594-5567)

(広告)

まかせて安心 地元の業者

岩崎 豊店(有)

朝お預かり 夕方お届け
☎048-591-1766
北本市東間 2-230-1

MA DO ショップ

MADO ショップ北本店
(有)大川ガラス

シャッター・網戸・玄関

北本市下石戸下470
☎048-591-0967

正社員募集中!

イベント

「日本酒を楽しもう！」講座

- 時** 10月17日～11月14日の土曜日
(全5回)15:00～17:00
- 内** 日本酒の酒蔵や酒作りについて
学び、その酒蔵の代表銘柄を試
飲します。
- 講** 桑名秀和さん
- 費** 毎回1,000円(試飲代)
- 対** 市内在住・在勤の20歳以上の人
- 定** 20人(最少催行人数10人)
- 持** 筆記用具
- 場** **申問** 10月1日(木)9:00から勤労
福祉センター(☎591-8550)へ直
接。募集開始時点で定員を超え
た場合はその場で抽選。

初心者華道教室 (いけばな翔暎会)

- 時** 10月3日、11月7日、12月5日、
1月9日、2月6日、3月13日
の土曜日(全6回)10:00～12:00
※最終回の3月13日(土)は東地
域文化祭出席
- 内** 初心者を対象とした華道教室
各回お花の持ち帰りできます
- 講** 江間 涛暎さん
- 対** 市内在住・在勤の人8人
- 費** 1回1,500円(花材費込み)
- 他** 公民館臨時休館中で開催できな
かったため追加再募集
- 場** **申問** 9月18日(金)9:00から勤労
福祉センター(☎591-8550)へ初

回参加費を添えて直接。募集開
始時点で定員を超えた場合はそ
の場で抽選。

はじめての子ども釣り教室

- 釣りの基本とルール、そして楽
しさをお伝えします。
- 時** 10月10日(土)
- ①10:00～12:00②13:00～15:00
※少雨決行。雨天の場合は10月
17日(土)に延期
- 対** ①、②ともに、小学生と保護
者15組(先着順)
- ※一人の保護者に複数人の小学
生可
- 費** 無料
- 場** **申問** 9月12日(土)9:30から総合
公園(☎592-4050)へ直接または
電話。募集開始時点で定員を超
えた場合はその場で抽選。
- 協力 マルキュー(株)
(公財)日本釣振興会

総合公園AED講習会 (普通救命講習Ⅰ)

- 時** 10月3日(土)9:00～12:00
- 内** AED(自動体外式除細動器)を
用いた心肺蘇生法
- 講** 埼玉県央広域消防本部北本東分署
- 対** 市内在住、在勤、在学の中学
生以上の人10人(先着順)
- 費** 無料
- 場** **申問** 9月5日(土)10:30～25日
(金)に総合公園(☎592-4050)
へ。募集開始時点で定員を超え
た場合はその場で抽選。

五倍子染め(ごばいしぞめ)教室

- 時** 10月15日(木)10:00～12:00
- 内** スルデの木に出来た虫瘤(ちゅうこん
ふし)に出来るこぶ(ごばいし)を五倍子と呼び、
染色、薬用に使います。咳止め、
消炎、皮膚炎に良いとされ平安
時代には黒色を染め、お歯黒の
原料にもなりました。この虫瘤
を用いて藤鼠色(ふじねずみ)、青灰色(あおはい)、紫鼠
色(むらきねずみ)などを染めています。
- 講** 東武カルチュアスクール講師
小池啓子さん
- 定** 10人(先着順)
- 費** ・参加費1,000円(当日支払い)
※小学生以下無料
- ・別途材料費(当日講師が準備
する材料から好みのものを選び、
染める枚数分購入(1枚
1,000円～3,000円程度))
- ※スカーフ1,000円～
トートバッグ1,500円～
帽子2,000円～
サンプルを9月初旬に総合
公園管理事務所窓口で展示。
- 持** 汚れても大丈夫な服装。エプロ
ン、帽子、ゴム手袋のご用意を
お勧めします。
- 場** **申問** 9月8日(火)9:30から総合
公園(☎592-4050)へ直接。電話
およびホームページからも受付
可。



〈広告〉

家族葬は **セレモ** へお任せください 年中無休 安心の24時間対応 ☎ **0120-16-5940**

セレモホール北本
北本市宮内7-179
Tel: 048-591-2288
大駐車場・霊安室完備・宿泊可能

事前相談受付中
ご葬儀に関する様々な
「希望」「不安」など何でも
ご相談頂いております!
セレモのホームページは見直し依頼が可能です!
北本市ホームページは「セレモ」の「検索」をクリック!

セレモの会員制度 **会員募集集中**
さくらさぼーど
多くの割引特典
入会金は1万円のみ
・月々の積立金など一切必要ありません。
・他社互助会ご入会の方もお気軽にご相談ください。

必要なものが全部入った安心の定額プラン《家族葬・一般葬・1日葬・火葬式対応》 <http://ceremohall.com> 『LINE』友達募集! ID[zue6749s]

 **スポーツ**

総合公園エンジョイテニス教室(硬式テニス)

- 時** 10月10日(土)
 午前の部 10:00~12:00
 午後の部 13:00~15:00
- 対 定** 午前の部(一般)※先着順
- ①初心者(ラケットの握り方からストロークができるまでの指導)6人
 - ②初級・初中級(ストローク、ボレー、サービスの基本フォームまでの指導)8人
 - ③中級・中上級(ラリーやゲームの形式練習を中心に指導)8人
- 午後の部(小学生)※先着順
 1・2年生6人、3・4年生6人、5・6年生6人
- 講** 総合公園契約コーチ
費 500円(当日払い)
- 他** 雨天中止。複数コースの受講は不可。テニスラケットは無料でレンタル可能です。
- 場 申 問** 9月6日(日)9:30から総合公園(☎592-4050、FAX592-4055)へ直接または電話、FAXから申込み。



ふれあいテニス大会

- 時** 11月7日(土)9:00~16:00
- 場** 荒井公園テニスコート
- 内** 初級・中級者までの男女混合テニス大会
- 対** 市内在住・在勤の人
- 定** 20人(男性・女性各10人ずつ)
- 費** 200円
- 申 問** 9月12日(土)9:00から参加費を添えて西部公民館(☎591-0410)へ。

総合公園子ども野球教室

- 時** 10月10日(土)※雨天中止
- 幼児クラス(3歳~未就学児)
- ①10:00~11:00
 - ②11:15~12:15
- 小学生クラス(小学1年~6年)
- ①12:45~13:45
 - ②14:00~15:00
- 対** 各回15人(先着順)
 ※最低催行人数5人
- 講** 総合公園契約ライオンズベースボールスクールコーチ
- 費** 無料
- 場 申 問** 9月6日(日)10:30から総合公園(☎592-4050)へ直接または電話。



〈広告〉

**北本市スポーツ大会
出場奨励金**

市では、市内在住、在勤、在学等の人が、スポーツ大会にアマチュア選手として海外や全国の大会等に出場する際に、予算の範囲内で奨励金を交付しています。

全国大会等出場の際は、是非こちらの奨励金をご活用ください。

【奨励金額】

- 海外で開催する国際大会…3万円
- 国内で開催する国際大会…1万円
- 全国大会…5千円
- 地方大会…5千円

※奨励金は事前申請制で、交付には要件があります。

詳しくは、市ホームページの交付要綱をご覧ください。

問 生涯学習課生涯スポーツ・オリパラ担当
 (☎594-5568)



インプラス株式会社様が無償で作成



学校法人 柳瀬学園
 みなみ絵本のこども園
 電話・FAX 048(591)0560

〒364-0033 北本市本町4-43
 理事長 柳瀬秀夫

あんぱんまん親子教室

場所 北本みなみ幼稚園
日程 9/1(火)・9/8(火)・10/13(火)
時間 10:00~10:50
 11:00~11:50
募集人数 40名(H29.4.2生~H30.4.1生)
申し込み方法 幼稚園窓口かお電話にてお申し込み下さい。
 ☎048(591)2280

北本みなみ幼稚園・みなみ絵本のこども園

☆合同園庭開放☆

場所 北本みなみ幼稚園
日程 10/9(金)・10/15(木)・10/20(火)
時間 10:30~12:00
 ※お申し込みはいりません。

☆詳しくはお電話にてお問合せください。

♪未就園児の皆さん、お待ちしております♪



スポーツ

体力測定会とパラスポーツ 「ボッチャ体験」

時内 10月10日(土)

①体力測定会9:00~12:00
(受付9:00、9:40、10:20、11:00)

②ボッチャ体験13:30~15:00

場 体育センター 費 無料

対 市内在住・在勤・在学の人

定 ①各回20組 ②30人

(①②いずれも先着順)

持 運動できる服装、室内用シューズ、タオル、飲み物、マスク

他 当日の健康観察で運動の可否を判断させて頂く場合があります。

申 問 スポーツ協会(☎593-1050)へ電話または直接。※月曜定休

体育センター新レッスン

時内

月	①筋トレ&ストレッチ ②脂肪燃焼エアロ
火	③ポールdeストレッチ ④みんなde筋トレ
木	⑤簡単ヨガ
金	⑥格闘フィットネス キック&パンチ ⑦美ボディヨガ

①、③、⑥10:40~11:10

②、④、⑦11:15~12:00

⑤11:00~12:00

対 定 一般(高校生以上)各15人(先着順)

費 30分レッスン1,600円(4回分)

45分レッスン2,400円(4回分)

60分レッスン3,200円(4回分)

場 申 9月4日(金)から体育センター(☎593-2511)へ電話または直接。

公益財団法人日本水泳連盟 泳力検定会

時 10月18日(日)

①9:15~11:00 ②11:15~13:00

内 1~7級の泳力認定(1人2種目まで)

費 1種目1,200円(申込時支払い)

他 泳力検定基準タイム内で完泳した人には、(公財)日本水泳連盟より泳力認定証および認定バッジを授与。新型コロナウイルス感染予防対策実施中。



場 申 問 9月28日(月)までにスイー
ン北本スイミングスクール(本
宿1-1、☎592-8595)へ。

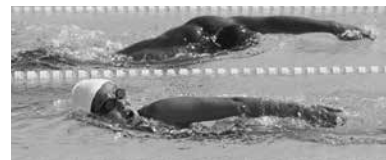

第14回きたもとスポーツフェスティバル

体育センターと北本総合公園で様々なスポーツが体験できる「きたもとスポーツフェスティバル」を開催します！皆さんのお越しをお待ちしています。※新型コロナウイルス感染症防止対策を講じて実施します。

時 10月10日(土)10:00~15:00

体育センター	市民体力測定会[要事前予約*]		9:00~12:00 ※11:30最終受付
	ボッチャ体験会他[要事前予約*]		13:30~15:00
総合公園	子ども野球教室[要事前予約*]	幼児クラス (3歳~未就学児)	①10:00~11:00 ②11:15~12:15
		小学生クラス (1年生~6年生)	③12:45~13:45 ④14:00~15:00
	サイクルスポーツ体験		10:00~15:00
	ソフトボール教室		10:00~ ※14:30最終受付
	エンジョイテニス教室 [要事前予約*]	午前の部	10:00~12:00
		午後の部	13:00~15:00
	はじめての子ども釣り教室 [要事前予約*]	午前の部	10:00~12:00
午後の部		13:00~15:00	
スポーツ義足体験		10:00~15:00	

※空きがある場合、当日申込可。

問 体育センター(☎593-2511)、総合公園(☎592-4050)