

注目 1 デーノタメ遺跡特別展～森と泉に守られた奇跡の遺跡～

文化財保護課 (☎ 594-5566)

今から約5,000年前～約3,500年前の1,500年間にわたって集落が続いた縄文時代の遺跡・デーノタメ遺跡の特別展を開催します。

遺跡からは見事な造形の土器・細工の込んだ石器のほか、当時の人々が食べていたクルミやクリ、トチといった木の実や漆で飾られた土器なども出土しています。このため、縄文人の生活がリアルに見える遺跡として全国的に注目されています。

遺跡の価値や魅力を市民の皆さんに知っていただくため、様々な展示物を用意しています。ぜひご来場ください。



出土した縄文時代のクルミ



クモがデザインされた浅鉢形土器

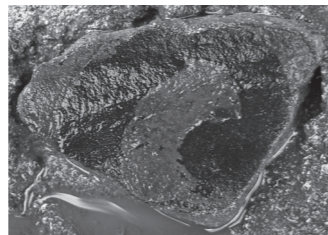

赤、黒2色の漆で塗られた土器

開催情報

期 11月8日(水)～21日(火)

9:00～17:00

※土・日曜日を含む

場 市役所

注目 2 令和6年4月からの保育施設の新規利用受付

令和6年4月から保育施設の利用を希望する人は、期間中に保育課保育担当(☎ 594-5538) 窓口で申請してください。申請用紙や利用案内は、10月2日(月)から保育課で配布します。

期 10月13日(金)～11月17日(金)の平日8:30～17:15

【対象施設一覧】 (保)保育所 (認)認定こども園 (事)事業所内保育所 (小)小規模保育事業所

| 運営 | 区分 | 保育施設名 | 所在地 | 電話番号 | 対象年齢(予定) |
|-----|----------|--------------------------|----------|--|------------|
| 公立 | (保) | 中央保育所 | 栄1-2 | 10月13日(金)まで 592-3876 10月16日(月)から 593-2315 | 6か月～就学前 |
| | (保) | 深井保育所 | 深井4-2 | 542-8418 | 6か月～ // |
| | (保) | 東保育所 | 本宿7-80-1 | 590-1100 | 6か月～ // |
| 民間 | (保) | 高尾保育園 | 高尾8-180 | 591-8400 | 生後8週～ // |
| | (保) | 中丸保育園 | 二ツ家2-45 | 592-5578 | 6か月～ // |
| | (保) | みなみの森保育園 | 緑3-304 | 598-4480 | 6か月～ // |
| | (保) | 緑の詩保育園 | 深井3-157 | 540-3377 | 6か月～ // |
| | (認) | きたもと幼稚園 | 宮内7-71 | 591-4653 | 3歳児クラス～ // |
| | (認) | せきね幼稚園 | 本町5-34 | 591-4658 | 3歳児クラス～ // |
| | (認) | いしと幼稚園 | 荒井3-57 | 591-2457 | 3歳児クラス～ // |
| | (認) | ふじ幼稚園 | 宮内2-77 | 591-4659 | 2歳児クラス～ // |
| | (認) | みなみ絵本のこども園 | 本町4-43 | 591-0560 | 6か月～ // |
| | (認) | 北本東スマイルこども園 | 二ツ家3-28 | 590-2222 | 6か月～ // |
| | (事) | 埼玉ヤクルト保育園 北本もぐもぐ保育ルーム | 本町4-22-2 | 080-4145-3904 | 6か月～2歳 |
| (小) | ことりの詩保育園 | 深井3-160-1 | 540-5900 | 6か月～2歳 | |
| (小) | 保育室びおもす | 中丸9-257 | 580-7187 | 6か月～2歳 | |

※利用決定は2月上旬予定
※5月以降の利用申請は随時受け付け。利用を希望する月の前月5日(土・日曜日、祝日)にあたる場合は直後の平日)までに申請してください。

詳細は市ホームページをご覧ください。

☎保育課保育担当 (☎ 594-5538)



今月のきたもと「四季の恵み」マルシェ!(農業ふれあいセンター)



- 桜国屋 (☎ 544-5321) 10:00～17:00 (水曜定休)
今月のおすすめは、採れたてのりんご!
10月の後半には新鮮野菜も続々登場します! お楽しみに!
- さんた亭 (☎ 580-6883) 11:00～14:30 (水曜定休)
今月の店長おすすめは、きのこ汁そば!!
きのこの旨みと栄養がたっぷりつまった自慢のつけ汁を召し上がれ!
- 情報発信館 (☎ 578-4255) 10:00～16:00
- & green CAFE 10:00～16:00 (水曜定休)
ドリンクのトッピングにソフトクリームが選べるようになりました。
また、ソフトクリームのいちごシロップがけ(カップ提供限定)もご用意!
☎産業観光課農政担当 (☎ 594-5532)



北本市観光協会からのお知らせ

北本市観光協会 検索



●グリコピア・イースト北北市民デー

時 11月19日(日) 9:30～

対市内在住、在勤の人 費無料

定 60人

(子どもも1人として計算。定員超過の場合は抽選)

申 往復はがきに代表者・住所・電話番号・参加者氏名・年齢・駐車場使用台数を記入し10月11日(水・消印有効)までに観光協会へ。

他 詳細は観光協会ホームページへ。



〒364-0035 西高尾1-249
TEL 591-1473 FAX 577-3475
メール info@machikan.com
HP http://www.machikan.com

●森林セラピー秋の森歩き&森deヨガツアー

紅葉の森を満喫する、癒しのスペシャルツアーを開催します。ぜひご参加ください!

時 11月11日(土) 9:30～15:30

場 サンアメニティ北本キャンプフィールド

内 森林セラピーツアー(散策など)、ヨガ

講 講師 貴美代さん 定 15人 費 6,000円/人

申 観光協会へ電話、または森林セラピーWEBサイトから。



中央図書館だより

☎ 592-0795 開館時間 9:00～21:00

北本市立図書館 検索



今月の特集

読めそうで読めない! 難読作家名、全員読めますか?

小説やエッセイは、図書館では著者名順に並んでいますが、読み方を間違えていると、探している本が見つからないことも。読みずらかったり、間違えて覚えてしまいがちな作家を集めてみました。正しく読めていますか?



南相馬メドレー

柳美里 著 (第三文社)

被災地に住む人々の苦楽を知るために南相馬に移住。ブックカフェを開設し、高校生たちと劇団を立ち上げ、人に巻き込まれ、人を巻き込み、新しい生活の日々を穏やかに書き上げたエッセイ。

そのほかの特集

『からだメンテナンス』
『宮沢賢治と星まつり』
『考古学への憧れ』『舞台で生きる人々』
『気候変動に具体的な対策を』

電子図書館の特集

『知りたい!あのアーティストの素顔・生き方』ほか

電子図書館ホームページ▶

分室の臨時休室

地区公民館の休館に伴い、南部分室・西部分室・学習センター分室も休室となります。分室をご利用の皆さまには、予約資料の受取館を変更していただくなどのご協力をお願いします。詳しい日程等は図書館ホームページでご確認ください。 関連記事▶4ページ「施設の休館日」