北 本 都 市 計 画 図

平成二十九年十月印刷

用途地域による建築物の用途制限概要

用途地域内の建築物の制限 ○建てられる用途 ×建てられない用途 ①、②、③、▲数積、階数等に制限あり		第一種低層住居専用地域	第二種低層住居専用地域	第一種中高層住居専用地域	第二種中高層住居専用地域	第一種住居地域	第二種住居地域	準住居地域	近隣商業地域	商業地域	準工業地域	工業専用地域	備考
住宅、共同住宅、寄宿舎、下宿		○	○	○	○	○	○	○	○	○	○	×	
兼用住宅で、非住宅部分の床面積が50㎡以下かつ建築物の延べ面積の2分の1未満のもの		○	○	○	○	○	○	○	○	○	○	×	非住宅部分の用途制限あり
店舗等	店舗等の床面積が、150㎡以下	×	①	②	○	○	○	○	○	○	○	③	①日用品販売店舗、喫茶店、理髪店及び建具店、物品販売店舗、飲食店、損保代理店・銀行の支店、宅地建物取引業等のサービス業用店舗のみ。２階以下。 ②２階以下。 ③物品販売店舗、飲食店を除く
	店舗等の床面積が、150㎡を超え500㎡以下	×	①	②	○	○	○	○	○	○	○	③	
	店舗等の床面積が、500㎡を超え1,500㎡以下	×	×	②	○	○	○	○	○	○	○	③	
	店舗等の床面積が、1,500㎡を超え3,000㎡以下	×	×	×	○	○	○	○	○	○	○	③	
	店舗等の床面積が、3,000㎡を超え10,000㎡以下	×	×	×	×	○	○	○	○	○	○	②	
	店舗等の床面積が、10,000㎡を超える	×	×	×	×	×	○	○	○	○	○	②	
事務所等	事務所等の床面積が、150㎡以下	×	×	▲	○	○	○	○	○	○	○	○	▲　2階以下
	事務所等の床面積が、150㎡を超え500㎡以下	×	×	▲	○	○	○	○	○	○	○	○	
	事務所等の床面積が、500㎡を超え1,500㎡以下	×	×	▲	○	○	○	○	○	○	○	○	
	事務所等の床面積が、1,500㎡を超え3,000㎡以下	×	×	×	○	○	○	○	○	○	○	○	
	事務所等の床面積が、3,000㎡を超える	×	×	×	×	○	○	○	○	○	○	○	
遊興施設・風俗関係	ホテル、旅館	×	×	×	▲	○	○	○	○	○	×	▲	▲　3,000㎡以下
	ボーリング場、スケート場、水泳場、ゴルフ練習場、バッティング練習場等	×	×	×	▲	○	○	○	○	○	×	▲	▲　3,000㎡以下
	カラオケボックス等	×	×	×	▲	▲	○	○	○	○	×	▲	▲　10,000㎡以下
	麻雀屋、パチンコ屋、射的場、馬券・車券発売所等	×	×	×	×	▲	▲	○	○	○	×	▲	▲　10,000㎡以下
	劇場、映画館、演芸場、観覧場	×	×	×	×	×	▲	○	○	○	×	▲	▲　客席200㎡未満
	キャバレー等、個室付浴場等	×	×	×	×	×	×	×	○	▲	×	▲	▲　個室付浴場を除く
公共施設・病院・学校等	幼稚園、小学校、中学校、高等学校	○	○	○	○	○	○	○	○	○	○	×	
	大学、高等専門学校、専修学校等	×	○	○	○	○	○	○	○	○	○	×	
	図書館等	○	○	○	○	○	○	○	○	○	○	×	
	巡査派出所、一定規模以下の郵便局等	○	○	○	○	○	○	○	○	○	○	○	
	神社、寺院、教会等	○	○	○	○	○	○	○	○	○	○	○	
	病院	×	○	○	○	○	○	○	○	○	○	×	
	公衆浴場、診療所、保育所等	○	○	○	○	○	○	○	○	○	○	○	
	老人ホーム、身体者障害者福祉ホーム等	○	○	○	○	○	○	○	○	○	○	×	
	老人福祉センター、児童厚生施設等	▲	○	○	○	○	○	○	○	○	○	▲	▲　600㎡以下
	自動車教習所	×	×	×	▲	○	○	○	○	○	○	▲	▲　3,000㎡以下
工場・倉庫等	単独車庫（付属車を除く）	×	▲	▲	▲	▲	○	○	○	○	○	▲	▲　300㎡以下　2階以下
	建築物の属自動車庫 （①②③については、建築物の延べ面積の2分の1以下かつ備考欄に記載の制限）	①	②	②	③	③	○	○	○	○	○	○	①600㎡以下　1階以下 ②3,000㎡以下　2階以下 ③2階以下 ※同一団地の敷地内について別に制限あり
	倉庫業倉庫	×	×	×	×	×	○	○	○	○	○	○	
	畜舎（15平方メートルを超えるもの）	×	×	×	▲	○	○	○	○	○	○	▲	▲　3,000㎡以下
	パン屋、米屋、豆腐屋、菓子屋、洋服店、畳屋、建具屋、自転車店等で、作業場の面積が50㎡以下	×	▲	▲	○	○	○	○	○	○	○	○	原動機の制限あり　▲2階以下
	危険性や環境を悪化させるおそれが非常に少ない工場	×	×	×	①	①	①	②	②	○	○	○	原動機・作業内容の制限あり 作業場の床面積 ①50㎡以　②150㎡以
	危険性や環境を悪化させるおそれが少ない工場	×	×	×	×	×	×	②	②	○	○	○	
	危険性や環境を悪化させるおそれがやや多い工場	×	×	×	×	×	×	×	×	○	○	○	
	危険性が大きいか又は著しく環境を悪化させるおそれがある工場	×	×	×	×	×	×	×	×	×	○	○	
	自動車修理工場	×	×	×	①	①	②	③	③	○	○	○	①50㎡以下、②150㎡以下3,000㎡以下
	危険物の貯蔵・処理の量　火薬、石油類、ガスなどの	量が非常に少ない施設	×	×	①	②	○	○	○	○	○	○	①1,500㎡以下　2階以下 ②3,000㎡以下
		量が少ない施設	×	×	×	×	×	○	○	○	○	○	
		量がやや多い施設	×	×	×	×	×	×	×	○	○	○	
		量が多い施設	×	×	×	×	×	×	×	×	○	○	
卸売市場、火葬場、と畜場、汚物処理場、ごみ焼却場等		都市計画区域内においては都市計画決定が必要											

※　本表は建築基準法別表第2の概要であり、すべての制限について掲載したものではありません。

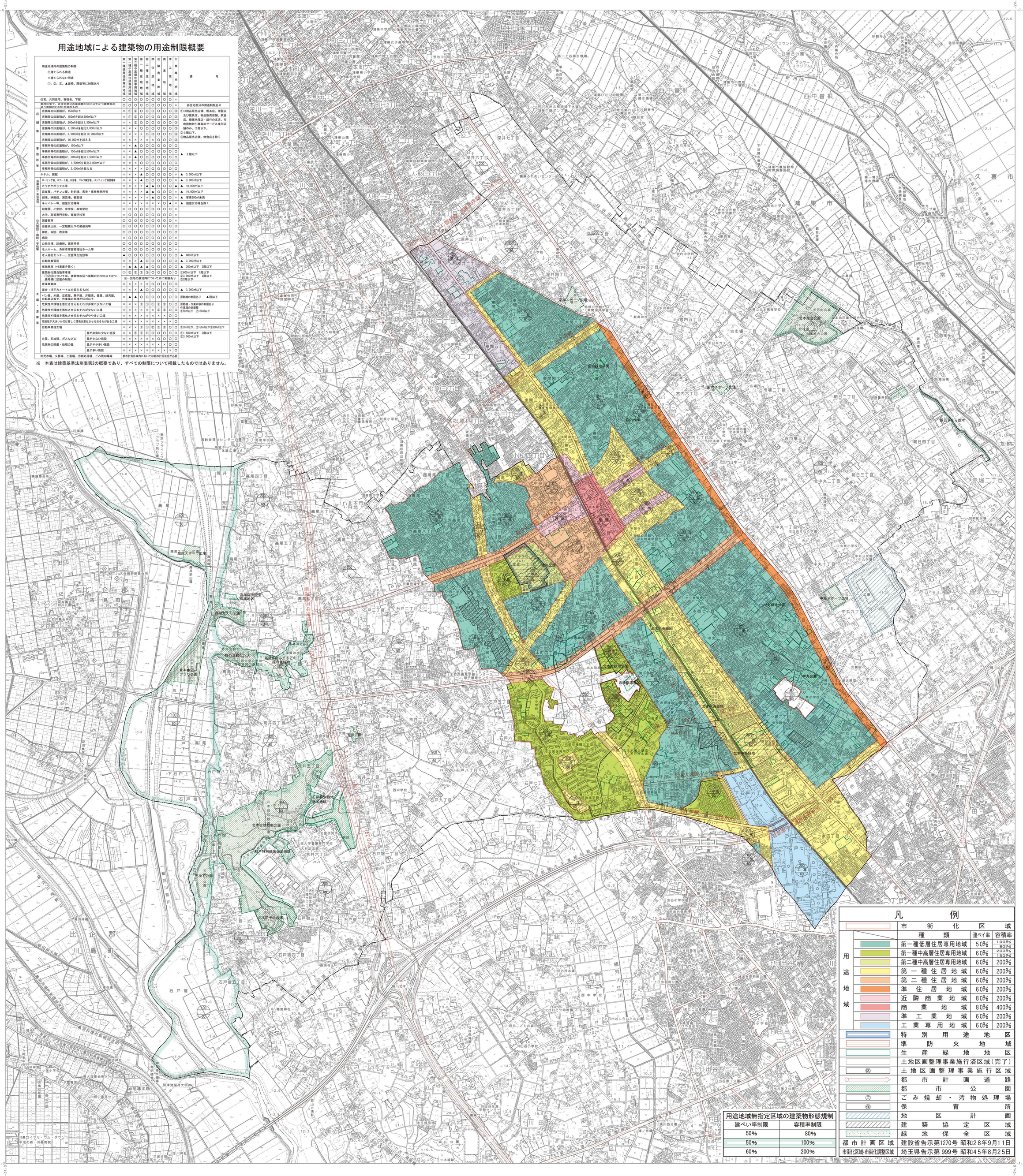
北本市役所
北本駅
東口駅前広場
北本公園
北本総合公園
北本自然観察公園
北本市子供公園
北本特別緑地保全地区
石戸特別緑地保全地区
高尾ズボラ広場
高尾ふるさとの緑の景観地区
高尾特別緑地保全地区
石戸特別緑地保全地区
高尾ふるさと公園
高尾新田公園
荒井公園
天神下公園
中丸緑地公園
中丸ふるさと公園
中丸ズボラ広場
中丸公園
北本中央緑地
北本駅東口公園
北本駅西口公園
北本駅前公園
北本駅西口第二公園
北本駅西口第三公園
北本駅西口第四公園
北本駅西口第五公園
北本駅西口第六公園
北本駅西口第七公園
北本駅西口第八公園
北本駅西口第九公園
北本駅西口第十公園
北本駅西口第十一公園
北本駅西口第十二公園
北本駅西口第十三公園
北本駅西口第十四公園
北本駅西口第十五公園
北本駅西口第十六公園
北本駅西口第十七公園
北本駅西口第十八公園
北本駅西口第十九公園
北本駅西口第二十公園
北本駅西口第二十一公園
北本駅西口第二十二公園
北本駅西口第二十三公園
北本駅西口第二十四公園
北本駅西口第二十五公園
北本駅西口第二十六公園
北本駅西口第二十七公園
北本駅西口第二十八公園
北本駅西口第二十九公園
北本駅西口第三十公園
北本駅西口第三十一公園
北本駅西口第三十二公園
北本駅西口第三十三公園
北本駅西口第三十四公園
北本駅西口第三十五公園
北本駅西口第三十六公園
北本駅西口第三十七公園
北本駅西口第三十八公園
北本駅西口第三十九公園
北本駅西口第四十公園
北本駅西口第四十一公園
北本駅西口第四十二公園
北本駅西口第四十三公園
北本駅西口第四十四公園
北本駅西口第四十五公園
北本駅西口第四十六公園
北本駅西口第四十七公園
北本駅西口第四十八公園
北本駅西口第四十九公園
北本駅西口第五十公園
北本駅西口第五十一公園
北本駅西口第五十二公園
北本駅西口第五十三公園
北本駅西口第五十四公園
北本駅西口第五十五公園
北本駅西口第五十六公園
北本駅西口第五十七公園
北本駅西口第五十八公園
北本駅西口第五十九公園
北本駅西口第六十公園
北本駅西口第六十一公園
北本駅西口第六十二公園
北本駅西口第六十三公園
北本駅西口第六十四公園
北本駅西口第六十五公園
北本駅西口第六十六公園
北本駅西口第六十七公園
北本駅西口第六十八公園
北本駅西口第六十九公園
北本駅西口第七十公園
北本駅西口第七十一公園
北本駅西口第七十二公園
北本駅西口第七十三公園
北本駅西口第七十四公園
北本駅西口第七十五公園
北本駅西口第七十六公園
北本駅西口第七十七公園
北本駅西口第七十八公園
北本駅西口第七十九公園
北本駅西口第八十公園
北本駅西口第八十一公園
北本駅西口第八十二公園
北本駅西口第八十三公園
北本駅西口第八十四公園
北本駅西口第八十五公園
北本駅西口第八十六公園
北本駅西口第八十七公園
北本駅西口第八十八公園
北本駅西口第八十九公園
北本駅西口第九十公園
北本駅西口第九十一公園
北本駅西口第九十二公園
北本駅西口第九十三公園
北本駅西口第九十四公園
北本駅西口第九十五公園
北本駅西口第九十六公園
北本駅西口第九十七公園
北本駅西口第九十八公園
北本駅西口第九十九公園
北本駅西口第百公園
北本駅西口第百一公園
北本駅西口第百二公園
北本駅西口第百三公園
北本駅西口第百四公園
北本駅西口第百五公園
北本駅西口第百六公園
北本駅西口第百七公園
北本駅西口第百八公園
北本駅西口第百九公園
北本駅西口第百十公園
北本駅西口第百十一公園
北本駅西口第百十二公園
北本駅西口第百十三公園
北本駅西口第百十四公園
北本駅西口第百十五公園
北本駅西口第百十六公園
北本駅西口第百十七公園
北本駅西口第百十八公園
北本駅西口第百十九公園
北本駅西口第百二十公園
北本駅西口第百二十一公園
北本駅西口第百二十二公園
北本駅西口第百二十三公園
北本駅西口第百二十四公園
北本駅西口第百二十五公園
北本駅西口第百二十六公園
北本駅西口第百二十七公園
北本駅西口第百二十八公園
北本駅西口第百二十九公園
北本駅西口第百三十公園
北本駅西口第百三十一公園
北本駅西口第百三十二公園
北本駅西口第百三十三公園
北本駅西口第百三十四公園
北本駅西口第百三十五公園
北本駅西口第百三十六公園
北本駅西口第百三十七公園
北本駅西口第百三十八公園
北本駅西口第百三十九公園
北本駅西口第百四十公園
北本駅西口第百四十一公園
北本駅西口第百四十二公園
北本駅西口第百四十三公園
北本駅西口第百四十四公園
北本駅西口第百四十五公園
北本駅西口第百四十六公園
北本駅西口第百四十七公園
北本駅西口第百四十八公園
北本駅西口第百四十九公園
北本駅西口第百五十公園
北本駅西口第百五十一公園
北本駅西口第百五十二公園
北本駅西口第百五十三公園
北本駅西口第百五十四公園
北本駅西口第百五十五公園
北本駅西口第百五十六公園
北本駅西口第百五十七公園
北本駅西口第百五十八公園
北本駅西口第百五十九公園
北本駅西口第百六十公園
北本駅西口第百六十一公園
北本駅西口第百六十二公園
北本駅西口第百六十三公園
北本駅西口第百六十四公園
北本駅西口第百六十五公園
北本駅西口第百六十六公園
北本駅西口第百六十七公園
北本駅西口第百六十八公園
北本駅西口第百六十九公園
北本駅西口第百七十公園
北本駅西口第百七十一公園
北本駅西口第百七十二公園
北本駅西口第百七十三公園
北本駅西口第百七十四公園
北本駅西口第百七十五公園
北本駅西口第百七十六公園
北本駅西口第百七十七公園
北本駅西口第百七十八公園
北本駅西口第百七十九公園
北本駅西口第百八十公園
北本駅西口第百八十一公園
北本駅西口第百八十二公園
北本駅西口第百八十三公園
北本駅西口第百八十四公園
北本駅西口第百八十五公園
北本駅西口第百八十六公園
北本駅西口第百八十七公園
北本駅西口第百八十八公園
北本駅西口第百八十九公園
北本駅西口第百九十公園
北本駅西口第百九十一公園
北本駅西口第百九十二公園
北本駅西口第百九十三公園
北本駅西口第百九十四公園
北本駅西口第百九十五公園
北本駅西口第百九十六公園
北本駅西口第百九十七公園
北本駅西口第百九十八公園
北本駅西口第百九十九公園
北本駅西口第二百公園
北本駅西口第二百一公園
北本駅西口第二百二公園
北本駅西口第二百三公園
北本駅西口第二百四公園
北本駅西口第二百五公園
北本駅西口第二百六公園
北本駅西口第二百七公園
北本駅西口第二百八公園
北本駅西口第二百九公園
北本駅西口第二百十公園
北本駅西口第二百十一公園
北本駅西口第二百十二公園
北本駅西口第二百十三公園
北本駅西口第二百十四公園
北本駅西口第二百十五公園
北本駅西口第二百十六公園
北本駅西口第二百十七公園
北本駅西口第二百十八公園
北本駅西口第二百十九公園
北本駅西口第二百二十公園
北本駅西口第二百二十一公園
北本駅西口第二百二十二公園
北本駅西口第二百二十三公園
北本駅西口第二百二十四公園
北本駅西口第二百二十五公園
北本駅西口第二百二十六公園
北本駅西口第二百二十七公園
北本駅西口第二百二十八公園
北本駅西口第二百二十九公園
北本駅西口第二百三十公園
北本駅西口第二百三十一公園
北本駅西口第二百三十二公園
北本駅西口第二百三十三公園
北本駅西口第二百三十四公園
北本駅西口第二百三十五公園
北本駅西口第二百三十六公園
北本駅西口第二百三十七公園
北本駅西口第二百三十八公園
北本駅西口第二百三十九公園
北本駅西口第二百四十公園
北本駅西口第二百四十一公園
北本駅西口第二百四十二公園
北本駅西口第二百四十三公園
北本駅西口第二百四十四公園
北本駅西口第二百四十五公園
北本駅西口第二百四十六公園
北本駅西口第二百四十七公園
北本駅西口第二百四十八公園
北本駅西口第二百四十九公園
北本駅西口第二百五十公園
北本駅西口第二百五十一公園
北本駅西口第二百五十二公園
北本駅西口第二百五十三公園
北本駅西口第二百五十四公園
北本駅西口第二百五十五公園
北本駅西口第二百五十六公園
北本駅西口第二百五十七公園
北本駅西口第二百五十八公園
北本駅西口第二百五十九公園
北本駅西口第二百六十公園
北本駅西口第二百六十一公園
北本駅西口第二百六十二公園
北本駅西口第二百六十三公園
北本駅西口第二百六十四公園
北本駅西口第二百六十五公園
北本駅西口第二百六十六公園
北本駅西口第二百六十七公園
北本駅西口第二百六十八公園
北本駅西口第二百六十九公園
北本駅西口第二百七十公園
北本駅西口第二百七十一公園
北本駅西口第二百七十二公園
北本駅西口第二百七十三公園
北本駅西口第二百七十四公園
北本駅西口第二百七十五公園
北本駅西口第二百七十六公園
北本駅西口第二百七十七公園
北本駅西口第二百七十八公園
北本駅西口第二百七十九公園
北本駅西口第二百八十公園
北本駅西口第二百八十一公園
北本駅西口第二百八十二公園
北本駅西口第二百八十三公園
北本駅西口第二百八十四公園
北本駅西口第二百八十五公園
北本駅西口第二百八十六公園
北本駅西口第二百八十七公園
北本駅西口第二百八十八公園
北本駅西口第二百八十九公園
北本駅西口第二百九十公園
北本駅西口第二百九十一公園
北本駅西口第二百九十二公園
北本駅西口第二百九十三公園
北本駅西口第二百九十四公園
北本駅西口第二百九十五公園
北本駅西口第二百九十六公園
北本駅西口第二百九十七公園
北本駅西口第二百九十八公園
北本駅西口第二百九十九公園
北本駅西口第三百公園
北本駅西口第三百一公園
北本駅西口第三百二公園
北本駅西口第三百三公園
北本駅西口第三百四公園
北本駅西口第三百五公園
北本駅西口第三百六公園
北本駅西口第三百七公園
北本駅西口第三百八公園
北本駅西口第三百九公園
北本駅西口第三百十公園
北本駅西口第三百十一公園
北本駅西口第三百十二公園
北本駅西口第三百十三公園
北本駅西口第三百十四公園
北本駅西口第三百十五公園
北本駅西口第三百十六公園
北本駅西口第三百十七公園
北本駅西口第三百十八公園
北本駅西口第三百十九公園
北本駅西口第三百二十公園
北本駅西口第三百二十一公園
北本駅西口第三百二十二公園
北本駅西口第三百二十三公園
北本駅西口第三百二十四公園
北本駅西口第三百二十五公園
北本駅西口第三百二十六公園
北本駅西口第三百二十七公園
北本駅西口第三百二十八公園
北本駅西口第三百二十九公園
北本駅西口第三百三十公園
北本駅西口第三百三十一公園
北本駅西口第三百三十二公園
北本駅西口第三百三十三公園
北本駅西口第三百三十四公園
北本駅西口第三百三十五公園
北本駅西口第三百三十六公園
北本駅西口第三百三十七公園
北本駅西口第三百三十八公園
北本駅西口第三百三十九公園
北本駅西口第三百四十公園
北本駅西口第三百四十一公園
北本駅西口第三百四十二公園
北本駅西口第三百四十三公園
北本駅西口第三百四十四公園
北本駅西口第三百四十五公園
北本駅西口第三百四十六公園
北本駅西口第三百四十七公園
北本駅西口第三百四十八公園
北本駅西口第三百四十九公園
北本駅西口第三百五十公園
北本駅西口第三百五十一公園
北本駅西口第三百五十二公園
北本駅西口第三百五十三公園
北本駅西口第三百五十四公園
北本駅西口第三百五十五公園
北本駅西口第三百五十六公園
北本駅西口第三百五十七公園
北本駅西口第三百五十八公園
北本駅西口第三百五十九公園
北本駅西口第三百六十公園
北本駅西口第三百六十一公園
北本駅西口第三百六十二公園
北本駅西口第三百六十三公園
北本駅西口第三百六十四公園
北本駅西口第三百六十五公園
北本駅西口第三百六十六公園
北本駅西口第三百六十七公園
北本駅西口第三百六十八公園
北本駅西口第三百六十九公園
北本駅西口第三百七十公園
北本駅西口第三百七十一公園
北本駅西口第三百七十二公園
北本駅西口第三百七十三公園
北本駅西口第三百七十四公園
北本駅西口第三百七十五公園
北本駅西口第三百七十六公園
北本駅西口第三百七十七公園
北本駅西口第三百七十八公園
北本駅西口第三百七十九公園
北本駅西口第三百八十公園
北本駅西口第三百八十一公園
北本駅西口第三百八十二公園
北本駅西口第三百八十三公園
北本駅西口第三百八十四公園
北本駅西口第三百八十五公園
北本駅西口第三百八十六公園
北本駅西口第三百八十七公園
北本駅西口第三百八十八公園
北本駅西口第三百八十九公園
北本駅西口第三百九十公園
北本駅西口第三百九十一公園
北本駅西口第三百九十二公園
北本駅西口第三百九十三公園
北本駅西口第三百九十四公園
北本駅西口第三百九十五公園
北本駅西口第三百九十六公園
北本駅西口第三百九十七公園
北本駅西口第三百九十八公園
北本駅西口第三百九十九公園
北本駅西口第四百公園
北本駅西口第四百一公園
北本駅西口第四百二公園
北本駅西口第四百三公園
北本駅西口第四百四公園
北本駅西口第四百五公園
北本駅西口第四百六公園
北本駅西口第四百七公園
北本駅西口第四百八公園
北本駅西口第四百九公園
北本駅西口第四百十公園
北本駅西口第四百十一公園
北本駅西口第四百十二公園
北本駅西口第四百十三公園
北本駅西口第四百十四公園
北本駅西口第四百十五公園
北本駅西口第四百十六公園
北本駅西口第四百十七公園
北本駅西口第四百十八公園
北本駅西口第四百十九公園
北本駅西口第四百二十公園
北本駅西口第四百二十一公園
北本駅西口第四百二十二公園
北本駅西口第四百二十三公園
北本駅西口第四百二十四公園
北本駅西口第四百二十五公園
北本駅西口第四百二十六公園
北本駅西口第四百二十七公園
北本駅西口第四百二十八公園
北本駅西口第四百二十九公園
北本駅西口第四百三十公園
北本駅西口第四百三十一公園
北本駅西口第四百三十二公園
北本駅西口第四百三十三公園
北本駅西口第四百三十四公園
北本駅西口第四百三十五公園
北本駅西口第四百三十六公園
北本駅西口第四百三十七公園
北本駅西口第四百三十八公園
北本駅西口第四百三十九公園
北本駅西口第四百四十公園
北本駅西口第四百四十一公園
北本駅西口第四百四十二公園
北本駅西口第四百四十三公園
北本駅西口第四百四十四公園
北本駅西口第四百四十五公園
北本駅西口第四百四十六公園
北本駅西口第四百四十七公園
北本駅西口第四百四十八公園
北本駅西口第四百四十九公園
北本駅西口第四百五十公園
北本駅西口第四百五十一公園
北本駅西口第四百五十二公園
北本駅西口第四百五十三公園
北本駅西口第四百五十四公園
北本駅西口第四百五十五公園
北本駅西口第四百五十六公園
北本駅西口第四百五十七公園
北本駅西口第四百五十八公園
北本駅西口第四百五十九公園
北本駅西口第四百六十公園
北本駅西口第四百六十一公園
北本駅西口第四百六十二公園
北本駅西口第四百六十三公園
北本駅西口第四百六十四公園
北本駅西口第四百六十五公園
北本駅西口第四百六十六公園
北本駅西口第四百六十七公園
北本駅西口第四百六十八公園
北本駅西口第四百六十九公園
北本駅西口第四百七十公園
北本駅西口第四百七十一公園
北本駅西口第四百七十二公園
北本駅西口第四百七十三公園
北本駅西口第四百七十四公園
北本駅西口第四百七十五公園
北本駅西口第四百七十六公園
北本駅西口第四百七十七公園
北本駅西口第四百七十八公園
北本駅西口第四百七十九公園
北本駅西口第四百八十公園
北本駅西口第四百八十一公園
北本駅西口第四百八十二公園
北本駅西口第四百八十三公園
北本駅西口第四百八十四公園
北本駅西口第四百八十五公園
北本駅西口第四百八十六公園
北本駅西口第四百八十七公園
北本駅西口第四百八十八公園
北本駅西口第四百八十九公園
北本駅西口第四百九十公園
北本駅西口第四百九十一公園
北本駅西口第四百九十二公園
北本駅西口第四百九十三公園
北本駅西口第四百九十四公園
北本駅西口第四百九十五公園
北本駅西口第四百九十六公園
北本駅西口第四百九十七公園
北本駅西口第四百九十八公園
北本駅西口第四百九十九公園
北本駅西口第五百公園
北本駅西口第五百一公園
北本駅西口第五百二公園
北本駅西口第五百三公園
北本駅西口第五百四公園
北本駅西口第五百五公園
北本駅西口第五百六公園
北本駅西口第五百七公園
北本駅西口第五百八公園
北本駅西口第五百九公園
北本駅西口第五百十公園
北本駅西口第五百十一公園
北本駅西口第五百十二公園
北本駅西口第五百十三公園
北本駅西口第五百十四公園
北本駅西口第五百十五公園
北本駅西口第五百十六公園
北本駅西口第五百十七公園
北本駅西口第五百十八公園
北本駅西口第五百十九公園
北本駅西口第五百二十公園
北本駅西口第五百二十一公園
北本駅西口第五百二十二公園
北本駅西口第五百二十三公園
北本駅西口第五百二十四公園
北本駅西口第五百二十五公園
北本駅西口第五百二十六公園
北本駅西口第五百二十七公園
北本駅西口第五百二十八公園
北本駅西口第五百二十九公園
北本駅西口第五百三十公園
北本駅西口第五百三十一公園
北本駅西口第五百三十二公園
北本駅西口第五百三十三公園
北本駅西口第五百三十四公園
北本駅西口第五百三十五公園
北本駅西口第五百三十六公園
北本駅西口第五百三十七公園
北本駅西口第五百三十八公園
北本駅西口第五百三十九公園
北本駅西口第五百四十公園
北本駅西口第五百四十一公園
北本駅西口第五百四十二公園
北本駅西口第五百四十三公園
北本駅西口第五百四十四公園
北本駅西口第五百四十五公園
北本駅西口第五百四十六公園
北本駅西口第五百四十七公園
北本駅西口第五百四十八公園
北本駅西口第五百四十九公園
北本駅西口第五百五十公園
北本駅西口第五百五十一公園
北本駅西口第五百五十二公園
北本駅西口第五百五十三公園
北本駅西口第五百五十四公園
北本駅西口第五百五十五公園
北本駅西口第五百五十六公園
北本駅西口第五百五十七公園
北本駅西口第五百五十八公園
北本駅西口第五百五十九公園
北本駅西口第五百六十公園
北本駅西口第五百六十一公園
北本駅西口第五百六十二公園
北本駅西口第五百六十三公園
北本駅西口第五百六十四公園
北本駅西口第五百六十五公園
北本駅西口第五百六十六公園
北本駅西口第五百六十七公園
北本駅西口第五百六十八公園
北本駅西口第五百六十九公園
北本駅西口第五百七十公園
北本駅西口第五百七十一公園
北本駅西口第五百七十二公園
北本駅西口第五百七十三公園
北本駅西口第五百七十四公園
北本駅西口第五百七十五公園
北本駅西口第五百七十六公園
北本駅西口第五百七十七公園
北本駅西口第五百七十八公園
北本駅西口第五百七十九公園
北本駅西口第五百八十公園
北本駅西口第五百八十一公園
北本駅西口第五百八十二公園
北本駅西口第五百八十三公園
北本駅西口第五百八十四公園
北本駅西口第五百八十五公園
北本駅西口第五百八十六公園
北本駅西口第五百八十七公園
北本駅西口第五百八十八公園
北本駅西口第五百八十九公園
北本駅西口第五百九十公園
北本駅西口第五百九十一公園
北本駅西口第五百九十二公園
北本駅西口第五百九十三公園
北本駅西口第五百九十四公園
北本駅西口第五百九十五公園
北本駅西口第五百九十六公園
北本駅西口第五百九十七公園
北本駅西口第五百九十八公園
北本駅西口第五百九十九公園
北本駅西口第六百公園
北本駅西口第六百一公園
北本駅西口第六百二公園
北本駅西口第六百三公園
北本駅西口第六百四公園
北本駅西口第六百五公園
北本駅西口第六百六公園
北本駅西口第六百七公園
北本駅西口第六百八公園
北本駅西口第六百九公園
北本駅西口第六百十公園
北本駅西口第六百十一公園
北本駅西口第六百十二公園
北本駅西口第六百十三公園
北本駅西口第六百十四公園
北本駅西口第六百十五公園
北本駅西口第六百十六公園
北本駅西口第六百十七公園
北本駅西口第六百十八公園
北本駅西口第六百十九公園
北本駅西口第六百二十公園
北本駅西口第六百二十一公園
北本駅西口第六百二十二公園
北本駅西口第六百二十三公園
北本駅西口第六百二十四公園
北本駅西口第六百二十五公園
北本駅西口第六百二十六公園
北本駅西口第六百二十七公園
北本駅西口第六百二十八公園
北本駅西口第六百二十九公園
北本駅西口第六百三十公園
北本駅西口第六百三十一公園
北本駅西口第六百三十二公園
北本駅西口第六百三十三公園
北本駅西口第六百三十四公園
北本駅西口第六百三十五公園
北本駅西口第六百三十六公園
北本駅西口第六百三十七公園
北本駅西口第六百三十八公園
北本駅西口第六百三十九公園
北本駅西口第六百四十公園
北本駅西口第六百四十一公園
北本駅西口第六百四十二公園
北本駅西口第六百四十三公園
北本駅西口第六百四十四公園
北本駅西口第六百四十五公園
北本駅西口第六百四十六公園
北本駅西口第六百四十七公園
北本駅西口第六百四十八公園
北本駅西口第六百四十九公園
北本駅西口第六百五十公園
北本駅西口第六百五十一公園
北本駅西口第六百五十二公園
北本駅西口第六百五十三公園
北本駅西口第六百五十四公園
北本駅西口第六百五十五公園
北本駅西口第六百五十六公園
北本駅西口第六百五十七公園
北本駅西口第六百五十八公園
北本駅西口第六百五十九公園
北本駅西口第六百六十公園
北本駅西口第六百六十一公園
北本駅西口第六百六十二公園
北本駅西口第六百六十三公園
北本駅西口第六百六十四公園
北本駅西口第六百六十五公園
北本駅西口第六百六十六公園
北本駅西口第六百六十七公園
北本駅西口第六百六十八公園
北本駅西口第六百六十九公園
北本駅西口第六百七十公園
北本駅西口第六百七十一公園
北本駅西口第六百七十二公園
北本駅西口第六百七十三公園
北本駅西口第六百七十四公園
北本駅西口第六百七十五公園
北本駅西口第六百七十六公園
北本駅西口第六百七十七公園
北本駅西口第六百七十八公園
北本駅西口第六百七十九公園
北本駅西口第六百八十公園
北本駅西口第六百八十一公園
北本駅西口第六百八十二公園
北本駅西口第六百八十三公園
北本駅西口第六百八十四公園
北本駅西口第六百八十五公園
北本駅西口第六百八十六公園
北本駅西口第六百八十七公園
北本駅西口第六百八十八公園
北本駅西口第六百八十九公園
北本駅西口第六百九十公園
北本駅西口第六百九十一公園
北本駅西口第六百九十二公園
北本駅西口第六百九十三公園
北本駅西口第六百九十四公園
北本駅西口第六百九十五公園
北本駅西口第六百九十六公園
北本駅西口第六百九十七公園
北本駅西口第六百九十八公園
北本駅西口第六百九十九公園
北本駅西口第七百公園
北本駅西口第七百一公園
北本駅西口第七百二公園
北本駅西口第七百三公園
北本駅西口第七百四公園
北本駅西口第七百五公園
北本駅西口第七百六公園
北本駅西口第七百七公園
北本駅西口第七百八公園
北本駅西口第七百九公園
北本駅西口第七百十公園
北本駅西口第七百十一公園
北本駅西口第七百十二公園
北本駅西口第七百十三公園
北本駅西口第七百十四公園
北本駅西口第七百十五公園
北本駅西口第七百十六公園
北本駅西口第七百十七公園
北本駅西口第七百十八公園
北本駅西口第七百十九公園
北本駅西口第七百二十公園
北本駅西口第七百二十一公園
北本駅西口第七百二十二公園
北本駅西口第七百二十三公園
北本駅西口第七百二十四公園
北本駅西口第七百二十五公園
北本駅西口第七百二十六公園
北本駅西口第七百二十七公園
北本駅西口第七百二十八公園
北本駅西口第七百二十九公園
北本駅西口第七百三十公園
北本駅西口第七百三十一公園
北本駅西口第七百三十二公園
北本駅西口第七百三十三公園
北本駅西口第七百三十四公園
北本駅西口第七百三十五公園
北本駅西口第七百三十六公園
北本駅西口第七百三十七公園
北本駅西口第七百三十八公園
北本駅西口第七百三十九公園
北本駅西口第七百四十公園
北本駅西口第七百四十一公園
北本駅西口第七百四十二公園
北本駅西口第七百四十三公園
北本駅西口第七百四十四公園
北本駅西口第七百四十五公園
北本駅西口第七百四十六公園
北本駅西口第七百四十七公園
北本駅西口第七百四十八公園
北本駅西口第七百四十九公園
北本駅西口第七百五十公園
北本駅西口第七百五十一公園
北本駅西口第七百五十二公園
北本駅西口第七百五十三公園
北本駅西口第七百五十四公園
北本駅西口第七百五十五公園
北本駅西口第七百五十六公園
北本駅西口第七百五十七公園
北本駅西口第七百五十八公園
北本駅西口第七百五十九公園
北本駅西口第七百六十公園
北本駅西口第七百六十一公園
北本駅西口第七百六十二公園
北本駅西口第七百六十三公園
北本駅西口第七百六十四公園
北本駅西口第七百六十五公園
北本駅西口第七百六十六公園
北本駅西口第七百六十七公園
北本駅西口第七百六十八公園
北本駅西口第七百六十九公園
北本駅西口第七百七十公園
北本駅西口第七百七十一公園
北本駅西口第七百七十二公園
北本駅西口第七百七十三公園
北本駅西口第七百七十四公園
北本駅西口第七百七十五公園
北本駅西口第七百七十六公園
北本駅西口第七百七十七公園
北本駅西口第七百七十八公園
北本駅西口第七百七十九公園
北本駅西口第七百八十公園
北本駅西口第七百八十一公園
北本駅西口第七百八十二公園
北本駅西口第七百八十三公園
北本駅西口第七百八十四公園
北本駅西口第七百八十五公園
北本駅西口第七百八十六公園
北本駅西口第七百八十七公園
北本駅西口第七百八十八公園
北本駅西口第七百八十九公園
北本駅西口第七百九十公園
北本駅西口第七百九十一公園
北本駅西口第七百九十二公園
北本駅西口第七百九十三公園
北本駅西口第七百九十四公園
北本駅西口第七百九十五公園
北本駅西口第七百九十六公園
北本駅西口第七百九十七公園
北本駅西口第七百九十八公園
北本駅西口第七百九十九公園
北本駅西口第八百公園
北本駅西口第八百一公園
北本駅西口第八百二公園
北本駅西口第八百三公園
北本駅西口第八百四公園
北本駅西口第八百五公園
北本駅西口第八百六公園
北本駅西口第八百七公園
北本駅西口第八百八公園
北本駅西口第八百九公園
北本駅西口第八百十公園
北本駅西口第八百十一公園
北本駅西口第八百十二公園
北本駅西口第八百十三公園
北本駅西口第八百十四公園
北本駅西口第八百十五公園
北本駅西口第八百十六公園
北本駅西口第八百十七公園
北本駅西口第八百十八公園
北本駅西口第八百十九公園
北本駅西口第八百二十公園
北本駅西口第八百二十一公園
北本駅西口第八百二十二公園
北本駅西口第八百二十三公園
北本駅西口第八百二十四公園
北本駅西口第八百二十五公園
北本駅西口第八百二十六公園
北本駅西口第八百二十七公園
北本駅西口第八百二十八公園
北本駅西口第八百二十九公園
北本駅西口第八百三十公園
北本駅西口第八百三十一公園
北本駅西口第八百三十二公園
北本駅西口第八百三十三公園
北本駅西口第八百三十四公園
北本駅西口第八百三十五公園
北本駅西口第八百三十六公園
北本駅西口第八百三十七公園
北本駅西口第八百三十八公園
北本駅西口第八百三十九公園
北本駅西口第八百四十公園
北本駅西口第八百四十一公園
北本駅西口第八百四十二公園
北本駅西口第八百四十三公園
北本駅西口第八百四十四公園
北本駅西口第八百四十五公園
北本駅西口第八百四十六公園
北本駅西口第八百四十七公園
北本駅西口第八百四十八公園
北本駅西口第八百四十九公園