

# 北本の統計

令和5年（2023）版

北本市



# 北本市民憲章

わたくしたちは、北本市民であることに誇りと責任をもち、  
緑にかこまれた健康な文化都市をきずくため、ここに市民憲章を定めます。

わたくしたちは

郷土を愛し 自然を大切にします  
健康を願い 思いやりの心を育てます  
教養を高め きまりを守ります

昭和56年11月3日制定

## 北本市のシンボル

市の木「桜」



市の花「菊」



市の木・市の花 昭和52年11月3日制定

市の野草「カタクリ」



市の野鳥「カワセミ」



市の昆虫「ヘイケボタル」



市の野草・市の野鳥・市の昆虫 令和3年11月3日制定

(画像提供：埼玉県自然学習センター)



## 凡例

- 1 この統計書は、本市の人口、経済、社会、教育等市勢の各般にわたる基本的な統計資料を総合収録したものです。
- 2 本書は、令和4年（度）又は令和5年の統計資料を中心に収録し、比較対照のため、過去数年間の推移もできる限り掲載しました。
- 3 本書は、官公庁、会社及び庁内各課からの統計資料を基に収録したものです。なお、統計資料の出所は、各統計表中の末尾に掲げました。
- 4 数字の単位未満は、四捨五入を原則としました。従って、合計と内訳が一致しないことがあります。
- 5 統計表中、「年」とあるのは1月1日から12月31日まで、「年度」とあるのは4月1日から翌年3月31日までの期間を示し、「何月何日」とあるのはその期日現在を示します。
- 6 統計表の符号の用法は、次のとおりです。
  - 「0」 単位未満
  - 「X」 秘密保護において公表できないもの
  - 「ー」 該当数字なし
  - 「…」 不詳
  - 「△」 減少（マイナス）
- 7 統計資料についての疑義及び詳細は、統計資料の出所機関又は下記に照会してください。

北本市政策推進部政策推進課

統計担当

電話 048-594-5516

北本市民の暮らし

市制施行年月日	昭和46年11月3日
市の木	桜
市の花	菊
市の野草	カタクリ
市の野鳥	カワセミ
市の昆虫	ヘイケボタル
位置	東経139度31分48秒・北緯36度01分36秒
海抜	24.4m
面積	19.82km <sup>2</sup>
総人口	65,751人 (R5.1.1現在)
総世帯数	30,308世帯 ( " )
人口密度	3,317人/km <sup>2</sup> ( " )
平均年齢	50.4歳 ( " )
出生数	329人 (R4年中)
死亡数	856人 ( " )
転入人口	2,714人 ( " )
転出人口	2,253人 ( " )
婚姻数	229組 (R4年度中)
離婚数	87組 ( " )
一般会計当初予算額	23,465,000千円(R5年度)
市税決算額	8,965,055千円 (R4年度)
事業所数(民営)	1,889 (R3.6.1現在)
従業者数(民営)	19,238人 ( " )
製造業事業所数(従業者数4人以上)	60 (R3.6.1現在)
製造業従業者数	2,825人 ( " )
商店数(飲食店を除く)	387 (R3.6.1現在)
卸売・小売業従業者数	4,142人 ( " )
農家数(販売農家)	229 (R2.2.1現在)

北本市民のくらし(続き)

農業就業者数(販売農家)	228人	( 〃 )
市道実延長	334,457m	(R4.4.1現在)
市道舗装率	75.5%	( 〃 )
北本駅の1日平均乗車数	15,588人	(R4年度中)
自動車登録台数(2輪除く)	23,696台	(R5.4.1現在)
電話施設数	7,883	(H31.3.31現在)
放送受信契約数	23,462	(R5.3.31現在)
病院数	2	(R5.3.31現在)
一般診療所数	46	( 〃 )
病院、一般診療所ベッド数	604	( 〃 )
歯科診療所数	37	( 〃 )
保育所(園)	8所(園)	610人(R5.4.1現在)
認定こども園	6園	460人( 〃 )
地域型保育事業所	3所(園)	47人( 〃 )
幼稚園	7園	854人(R5.5.1現在)
小学校	7校	2,601人( 〃 )
中学校	4校	1,386人( 〃 )
高等学校	1校	408人( 〃 )
小学校教員数	177人	( 〃 )
中学校教員数	108人	( 〃 )
し尿処理量	5,422キロリットル	(R4年度中)
ごみ収集量	17,419 t	( 〃 )
犯罪発生件数	322件	(R4年中)
交通事故発生件数	137件	( 〃 )
火災発生件数	12件	( 〃 )
救急車出動件数	3,757件	( 〃 )
市職員数	416人	(R5.4.1現在)

## 目次

<b>土地・気象</b> .....	1
1. 位置及び面積 .....	1
2. 気象状況 .....	1
3. 地目別土地面積の推移 .....	2
4. 都市計画区域面積及び都市計画用途指定地域別面積 .....	2
<b>人口</b> .....	3
1. 人口ピラミッド(1歳階級) .....	3
2. 人口の推移 .....	4
3. 人口動態 .....	5
4. 在留外国人の人口 .....	5
5. 年齢別人口 .....	6
6. 町(丁)字別人口 .....	14
<b>国勢調査</b> .....	23
1. 人口及び世帯数の推移 .....	23
2. 人口集中地区人口及び面積 .....	23
3. 年齢(各歳)男女別人口 .....	24
4. 住居の種類、住宅の所有の関係別一般世帯数及び一般世帯人員等 .....	26
5. 住宅の建て方別住宅に住む一般世帯数及び一般世帯人員等 .....	27
6. 産業(大分類)別、従業上の地位別及び男女別15歳以上就業者 .....	28
7. 労働力状態、年齢及び男女別15歳以上人口 .....	28
8. 配偶関係男女別15歳以上人口の推移 .....	30
9. 世帯人員別世帯数及び世帯人員 .....	30
10. 世帯の家族類型別一般世帯数、一般世帯人員 .....	32
11. 都市計画の地域区分、男女別人口、世帯の種類別世帯数及び世帯人員 .....	34
12. 流入及び流出人口の推移 .....	34
13. 従業地・通学地による就業者数及び通学者数 .....	35
14. 常住地による就業者数及び通学者数 .....	36
<b>事業所</b> .....	37
1. 産業(大分類)別事業所数及び従業者数の推移(民営) .....	37
2. 産業(中分類)別事業所数及び従業者数(民営) .....	38
3. 産業(大分類)別事業所数・割合(民営) .....	41
4. 産業(大分類)別従業者数・割合(民営) .....	42
<b>工業</b> .....	43
1. 工業の推移及び状況 .....	43
<b>商業</b> .....	45
1. 産業(中分類)別商業事業所数、従業者数及び販売額の推移(飲食店を除く) .....	45
2. 商業の推移及び状況(飲食店を除く) .....	46
<b>農業</b> .....	51
1. 農家数、農業就業者及び経営耕地面積の推移と地区別状況 .....	51
2. 経営耕地面積別農家数の推移と地区別状況 .....	52
3. 作物の類別作付面積 .....	53
4. 経営耕地の状況 .....	54
5. 農産物販売金額規模別農家数 .....	55
6. 農業用機械 .....	56
7. 農地転用の状況 .....	57
<b>上下水道</b> .....	59
1. 配水管延長及び給水状況 .....	59
2. 用途別有収水量 .....	59
3. 公共下水道の工事状況 .....	60
4. 公共下水道の普及状況 .....	60
<b>運輸・通信</b> .....	61
1. 車種別自動車登録台数 .....	61
2. 軽自動車登録台数 .....	61
3. 鉄道による乗車数 .....	62
4. バス路線別乗客数 .....	62
5. デマンドバス利用状況 .....	63
6. 電話加入数 .....	63
7. テレビ受信契約数 .....	64
<b>教育・文化</b> .....	65
1. 幼稚園の状況 .....	65
2. 幼稚園年齢別園児数 .....	65
3. 小学校別児童数の推移 .....	66
4. 小学校の状況 .....	66
5. 中学校別生徒数の推移 .....	67



6. 中学校の状況	67	8. 国民健康保険の加入状況	87
7. 理由別長期欠席児童及び生徒数	68	9. 国民健康保険の給付状況	87
8. 中学校卒業後の状況	68	10. 国民年金事業の状況	88
9. 小中学校児童及び生徒体位平均値	69	11. 国民年金被保険者の異動状況	90
10. 教育費の決算(歳出)	69	12. 生活保護の受給状況	92
11. 高等学校の状況	69	13. 介護給付費の支払い状況	92
12. 学校施設の状況	70	14. 介護保険認定者数	94
13. 児童1人あたりの教育費	70	15. 介護サービスの利用者数	94
14. 生徒1人あたりの教育費	71	16. 総合福祉センター利用状況	95
15. 中央図書館貸出冊数	72	17. 健康増進センター利用状況	95
16. 中央図書館蔵書冊数	72	18. 保育所(園)の状況	96
17. こども図書館貸出冊数	74	19. 認定こども園の状況	97
18. こども図書館蔵書冊数	74	20. 地域型保育事業所の状況	97
19. 図書館費及び図書購入費	74	21. 共同募金の状況	98
20. 児童館利用状況	75	<b>土木・建設</b>	99
21. 中央公民館利用状況	76	1. 道路状況	99
22. 南部公民館(集会所)利用状況	76	2. 市道の舗装状況	99
23. 東部公民館(集会所)利用状況	76	3. 宅地開発の状況	99
24. 西部公民館(集会所)利用状況	77	4. 都市計画道路	100
25. 北部公民館(集会所)利用状況	77	5. 用途別建築確認申請件数の推移	102
26. 中丸公民館(集会所)利用状況	77	6. 公園整備の状況	102
27. 視聴覚ライブラリー利用状況	78	<b>衛生・清掃・公害</b>	105
28. 北本総合公園利用状況	78	1. 医療施設の状況	105
29. コミュニティセンター利用状況	78	2. 予防接種の状況	105
30. 勤労福祉センター利用状況	79	3. 乳児、1歳6か月児及び3歳児健康診査の状況	106
31. 学習センター利用状況	79	4. 結核検診の状況	106
32. 体育センター利用状況	79	5. 各種がん検診の状況	107
33. 野外活動センター利用状況	80	6. 献血の状況	108
34. 指定文化財種別件数	80	7. 埋火葬の状況	108
35. 指定文化財一覧	81	8. 畜犬登録、狂犬病予防注射及び野犬捕獲の状況	109
<b>厚生・福祉</b>	83	9. し尿処理の状況	110
1. 医療費の支給状況	83	10. ごみ処理の状況	110
2. 身体障害者手帳交付状況	84	11. 公害苦情の受付状況	111
3. 療育手帳交付状況	85	12. 光化学スモッグの発生状況	111
4. 精神障害者保健福祉手帳交付状況	85	<b>警察・消防</b>	113
5. 民生委員・児童委員の状況	85	1. 犯罪発生件数	113
6. 児童手当の状況	86	2. 街頭犯罪発生件数	113
7. 世帯及び1人あたりの国民健康保険税負担額	87		

3. 交通事故の発生状況.....	113	3. 選挙別投票結果.....	138
4. 交通災害共済事業の状況.....	114	4. 議会の開催状況.....	140
5. 交通安全施設の設置状況.....	114	5. 議会の審議件数.....	140
6. 救急車の出動状況.....	116	6. 市民相談の状況.....	141
7. 救急車の搬送人数内訳.....	116	7. 市職員数.....	142
8. 原因別の火災発生状況.....	117	8. 歴代市長.....	143
9. 消防団員数及び消防機械.....	117	9. 歴代助役・副市長.....	143
10. 火災の状況.....	118	10. 歴代議長.....	144
11. 消防職員数及び消防機械.....	118	11. 歴代副議長.....	145
12. 火災の覚知状況.....	119	12. 令和5年度北本市行政組織図.....	146
13. 消火栓及び防火水槽の設置状況.....	119	<b>その他</b> .....	147
<b>市内総生産・市民所得</b> .....	121	1. 市内公共施設等一覧表.....	147
1. 市内総生産.....	121	2. 市の沿革.....	149
2. 市民所得関連指標.....	121	3. 県内市別主要指数.....	162
3. 市民所得の推移.....	122		
<b>財政</b> .....	125		
1. 一般会計及び特別会計当初予算の推移.....	125		
2. 歳入歳出決算の推移.....	126		
3. 一般会計歳入歳出決算の推移.....	128		
4. 国民健康保険特別会計歳入歳出決算の推移.....	129		
5. 公共下水道事業予算の推移.....	130		
6. 公共下水道事業決算の推移.....	130		
7. 北本都市計画事業久保特定土地区画整理事業特別会計歳入歳出決算の推移.....	130		
8. 介護保険特別会計歳入歳出決算の推移.....	131		
9. 埼玉県央広域公平委員会特別会計歳入歳出決算の推移.....	131		
10. 後期高齢者医療特別会計歳入歳出決算の推移.....	132		
11. 市税決算額の推移.....	133		
12. 市民1人あたりの市税負担額.....	133		
13. 固定資産の土地評価価格.....	134		
14. 固定資産の家屋評価価格.....	134		
15. 市有財産の状況.....	135		
<b>行政</b> .....	137		
1. 年次別永久選挙人名簿定時登録者数の推移.....	137		
2. 投票区別有権者数.....	137		

### 1. 位置及び面積

令和5年4月1日現在

東 経	北 緯	面 積 (km <sup>2</sup> )	広 ぼ う		海 抜 (m)
			東 西(km)	南 北(km)	
139度31分48秒	36度01分36秒	19.82	6.4	6.8	24.4

資料：国土地理院

注) 国土地理院ホームページより引用。  
 広ぼう：東西端又は南北端を固定し、東西、南北の距離を算出。  
 海 抜：北本市役所の緯度経度から算出。

### 2. 気象状況

各年12月31日時点

年 月	気 温 (°C)			平均湿度 (%)	平均風速 (m/s)	降水量 (mm)	降雨 日数	天 候 (日)			
	平均	最高	最低					晴	曇	雨	雪
平成 30	16.2	38.3	△ 5.4	76.1	2.2	825.5	82	220	111	30	4
令和 元	15.8	37.2	△ 3.6	76.8	2.4	1,247.0	110	212	120	32	1
2	15.9	39.1	△ 4.7	80.4	2.2	1,049.5	127	215	116	34	1
3	15.8	35.9	△ 5.9	78.5	2.2	1,001.5	105	217	109	39	-
4	15.7	38.8	△ 5.1	80.1	2.2	1,054.0	108	214	113	36	2
4年 1 月	3.9	13.8	△ 5.1	63.8	2.9	5.0	1	23	7	-	1
2	4.2	15.3	△ 4.5	65.1	2.8	35.5	6	25	2	1	-
3	10.0	24.7	0.3	71.4	2.4	51.5	6	21	8	1	1
4	14.8	29.2	1.1	81.6	2.2	117.5	14	14	10	6	-
5	18.5	32.4	8.1	80.4	2.3	86.5	11	19	9	3	-
6	23.0	38.7	14.0	85.6	2.2	73.0	14	17	9	4	-
7	27.4	38.8	21.2	88.2	2.2	225.0	12	12	14	5	-
8	27.2	38.2	18.7	89.2	2.0	70.5	11	16	12	3	-
9	23.8	32.5	15.8	91.2	2.0	234.0	11	10	13	7	-
10	16.5	30.1	6.5	86.8	1.7	88.5	11	15	13	3	-
11	13.2	22.7	5.0	83.1	2.0	38.5	7	17	11	2	-
12	6.2	17.7	△ 4.1	74.6	2.1	28.5	4	25	5	1	-

注) 雨日…積算雨量10mm以上/日を観測した日

資料：埼玉県央広域消防本部  
 観測地点：消防本部

### 3. 地目別土地面積の推移

各年1月1日現在（単位：ha）

年	総面積	田	畑	宅地	山林	池沼	原野	雑種地	その他
平成 26	1,984.0	59.7	507.6	830.8	75.1	-	1.4	159.9	349.4
27	1,982.0	59.6	504.6	833.4	74.4	-	1.4	160.1	348.5
28	1,982.0	59.5	502.9	836.6	73.4	-	1.4	159.6	348.5
29	1,982.0	59.5	500.3	848.6	72.6	-	1.4	129.9	369.5
30	1,982.0	59.5	497.5	852.1	72.3	-	1.4	129.4	369.8
31	1,982.0	59.2	494.8	855.3	71.4	-	1.4	128.9	370.9
令和 2	1,982.0	59.2	491.5	858.3	69.7	-	1.4	129.4	372.5
3	1,982.0	58.7	489.5	861.9	67.8	-	1.4	129.9	372.8
4	1,982.0	58.7	487.4	864.7	67.1	-	1.4	129.9	372.8
5	1,982.0	58.6	485.0	867.6	66.8	-	1.4	129.4	373.2

資料：税務課

### 4. 都市計画区域面積及び都市計画用途指定地域別面積

令和5年4月1日現在

区 分	面 積 (ha)	構 成 比 (%)
都市計画区域	1,984.0	100.0
市街化区域	721.0	36.3
市街化調整区域	1,263.0	63.7
都市計画用途地域	720.6	100.0
第一種低層住居専用地域	336.5	46.7
第一種中高層住居専用地域	71.9	10.0
第二種中高層住居専用地域	8.5	1.2
第一種住居地域	166.8	23.1
第二種住居地域	48.4	6.7
準住居地域	19.0	2.6
近隣商業地域	9.5	1.3
商業地域	9.0	1.2
準工業地域	22.0	3.1
工業専用地域	29.0	4.0

資料：都市計画政策課

# 1. 人口ピラミッド(1歳階級)

北本市 令和 5年12月末

【人口ピラミッド】

全住民	男	女	計
総人口	32,259	33,144	65,403

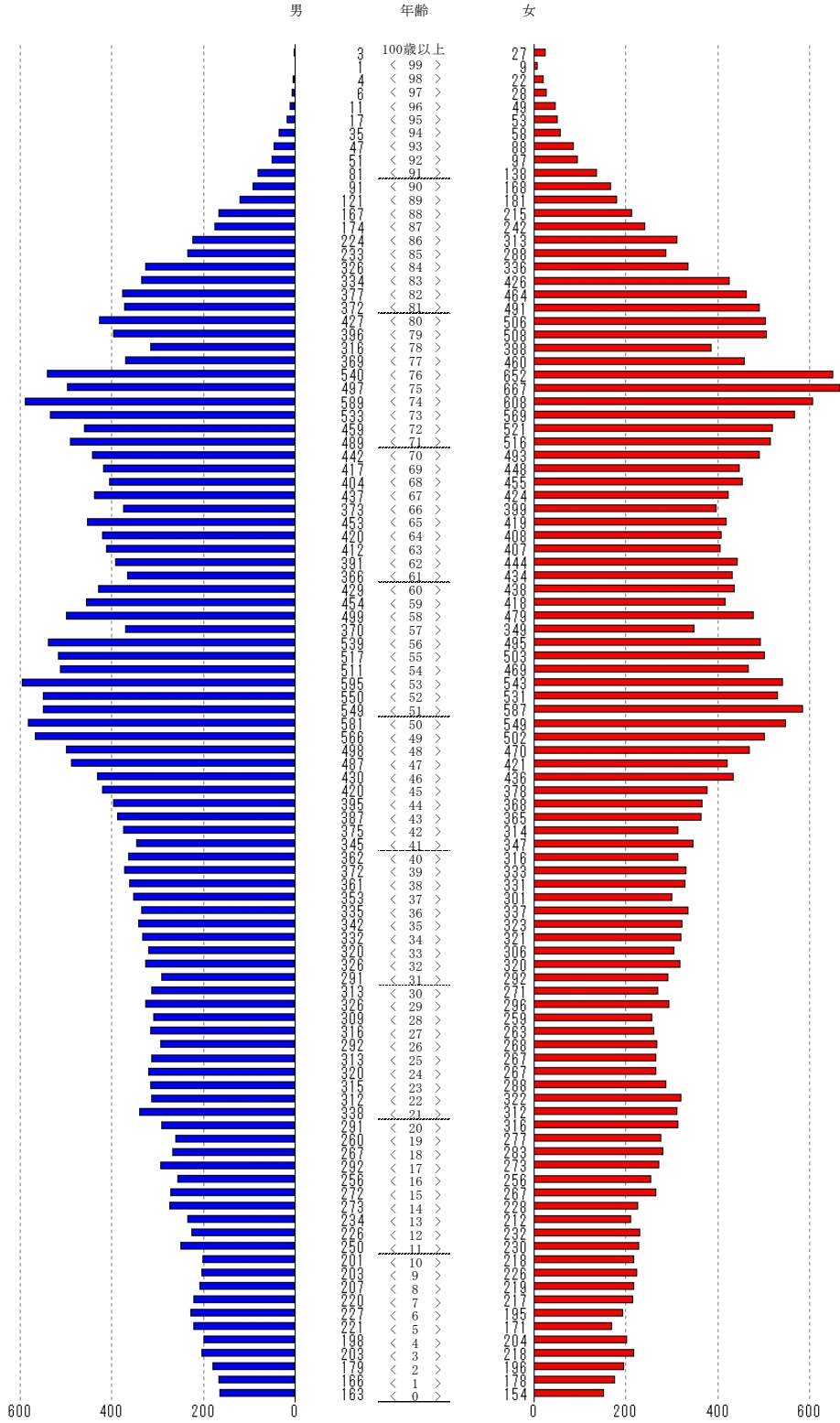

資料：住民基本台帳

## 2. 人口の推移

各年10月1日現在

年	面積 (km <sup>2</sup> )	世帯	人口			1世帯 平均人員	人口密度 (1km <sup>2</sup> あたり)	
			総数	男	女			
昭和	58	19.63	15,824	56,551	28,377	28,174	3.6	2,880.8
	59	19.63	16,193	57,535	28,870	28,665	3.6	2,931.0
	60	19.63	16,498	58,172	29,185	28,987	3.5	2,963.4
	61	19.63	16,894	59,090	29,692	29,398	3.5	3,010.2
	62	19.63	17,302	60,171	30,233	29,938	3.5	3,065.3
	63	19.63	17,839	61,359	30,851	30,508	3.4	3,125.8
平成	元	19.63	18,393	62,560	31,401	31,159	3.4	3,187.0
	2	19.81	19,043	63,916	32,100	31,816	3.4	3,226.5
	3	19.81	19,783	65,513	32,936	32,577	3.3	3,307.1
	4	19.81	20,470	66,836	33,581	33,255	3.3	3,373.9
	5	19.81	21,282	68,413	34,396	34,017	3.2	3,453.5
	6	19.81	22,080	69,903	35,112	34,791	3.2	3,528.7
	7	19.81	22,461	70,139	35,204	34,935	3.1	3,540.6
	8	19.84	22,687	69,881	35,127	34,754	3.1	3,522.2
	9	19.84	22,980	69,647	34,937	34,710	3.0	3,510.4
	10	19.84	23,229	69,608	34,948	34,660	3.0	3,508.5
	11	19.84	23,567	69,728	35,018	34,710	3.0	3,514.5
	12	19.84	23,996	69,816	35,054	34,762	2.9	3,519.0
	13	19.84	24,485	70,179	35,255	34,924	2.9	3,537.2
	14	19.84	24,865	70,400	35,319	35,081	2.8	3,548.4
	15	19.84	25,208	70,517	35,343	35,174	2.8	3,554.3
	16	19.84	25,660	70,719	35,404	35,315	2.8	3,564.5
	17	19.84	26,035	70,662	35,389	35,273	2.7	3,561.6
	18	19.84	26,429	70,606	35,311	35,295	2.7	3,558.8
	19	19.84	26,760	70,518	35,345	35,173	2.6	3,554.3
	20	19.84	27,027	70,229	35,186	35,043	2.6	3,539.8
	21	19.84	27,244	70,048	35,035	35,013	2.6	3,530.6
	22	19.84	27,416	69,761	34,887	34,874	2.5	3,516.2
	23	19.84	27,612	69,510	34,735	34,775	2.5	3,503.5
	24	19.84	27,803	69,264	34,527	34,737	2.5	3,491.1
	25	19.84	28,109	69,038	34,366	34,672	2.5	3,479.7
	26	19.84	28,416	68,712	34,195	34,517	2.4	3,463.3
	27	19.82	28,610	68,222	33,945	34,277	2.4	3,442.1
	28	19.82	28,792	67,697	33,677	34,020	2.4	3,415.6
	29	19.82	28,872	67,144	33,410	33,734	2.3	3,387.7
	30	19.82	29,042	66,743	33,207	33,536	2.3	3,367.5
令和	元	19.82	29,226	66,274	32,977	33,297	2.3	3,343.8
	2	19.82	29,566	66,097	32,871	33,226	2.2	3,334.9
	3	19.82	29,848	65,817	32,603	33,214	2.2	3,320.7
	4	19.82	30,297	65,868	32,561	33,307	2.2	3,323.3
	5	19.82	30,514	65,462	32,300	33,162	2.1	3,302.8

注) 平成24年から外国人を含む。

資料：住民基本台帳

## 3. 人口動態

年	各年12月31日現在							各年度3月31日現在		
	自然動態			社会動態			増加人口	年度	婚姻(組)	離婚(組)
	出生	死亡	自然増	転入	転出	社会増				
平成 25	404	648	△ 244	2,421	2,522	△ 101	△ 345	25	254	90
26	414	668	△ 254	2,311	2,441	△ 130	△ 384	26	269	97
27	373	559	△ 186	2,208	2,523	△ 315	△ 501	27	239	115
28	391	563	△ 172	2,068	2,480	△ 412	△ 584	28	248	106
29	374	641	△ 267	2,160	2,401	△ 241	△ 508	29	260	84
30	343	657	△ 314	2,240	2,333	△ 93	△ 407	30	239	96
令和 元	363	724	△ 361	2,238	2,380	△ 142	△ 503	令和 元	278	103
2	362	720	△ 358	2,416	2,200	216	△ 142	2	226	92
3	332	814	△ 482	2,393	2,113	280	△ 202	3	211	82
4	329	856	△ 527	2,714	2,253	461	△ 66	4	229	87

資料：市民課

注1) 住民基本台帳人口。

注2) 制度改正により、平成24年から外国人を含む。

## 4. 在留外国人の人口

年	総数	各年12月31日現在												
		中国	ベトナム	韓国	韓国・朝鮮	フィリピン	ブラジル	ネパール	インドネシア	米国	台湾	タイ	ペルー	その他
平成 25	430	170	6	…	66	75	11	…	…	5	16	…	13	68
26	428	160	7	…	65	74	11	…	…	7	21	…	13	70
27	421	154	11	49	…	71	14	11	…	9	27	…	…	75
28	420	133	22	52	…	78	13	12	…	8	29	…	…	73
29	439	127	38	50	…	78	12	16	…	8	30	…	…	80
30	486	137	64	53	…	77	11	18	…	8	28	…	…	90
令和 元	583	150	115	61	…	82	12	26	11	11	29	10	…	76
2	645	147	145	62	…	84	12	49	12	12	26	11	…	85
3	641	145	157	60	…	82	15	40	6	11	25	12	…	88
4	792	176	235	61	…	87	16	39	24	9	25	12	…	108

資料：在留外国人統計(法務省)

注1) 平成24年に改正出入国管理及び難民認定法等が施行されたことに伴い、外国人登録法が廃止され、新しい在留管理制度が導入された。そのため、朝鮮は朝鮮半島に出自のある外国人を指すものになった。

注2) 平成25年から令和3年は法務省出典「在留外国人統計」における国籍及び在留外国人の人口を記載。

注3) 令和4年は法務省、出入国在留管理庁掲載の「在留外国人統計(旧登録外国人統計)統計表」における最新掲載の国籍及び在留外国人の人口を記載。

注4) 法務省出典時及び出入国在留管理庁掲載年により、その他に含まれる国籍が異なる。

## 5. 年齢別人口

各年1月1日現在

年 齢	令 和 2 年			令 和 3 年		
	総 数	男	女	総 数	男	女
総 数	66,171	32,905	33,266	66,022	32,798	33,224
0	349	160	189	358	183	175
1	345	197	148	377	180	197
2	405	217	188	354	201	153
3	425	213	212	408	217	191
4	404	197	207	429	215	214
5	431	202	229	413	199	214
6	409	199	210	431	201	230
7	480	248	232	413	200	213
8	448	219	229	481	246	235
9	446	232	214	449	220	229
10	505	277	228	444	232	212
11	532	271	261	508	279	229
12	503	261	242	535	272	263
13	557	289	268	504	258	246
14	556	272	284	558	290	268
15	554	267	287	553	272	281
16	607	290	317	551	267	284
17	641	336	305	607	295	312
18	638	328	310	635	331	304
19	613	328	285	621	312	309
20	628	322	306	626	334	292
21	641	355	286	627	330	297
22	589	310	279	635	342	293
23	559	302	257	563	290	273
24	573	309	264	563	307	256

資料：住民基本台帳

注) 外国人を含む。



## 年齢別人口(続き)

各年1月1日現在

年 齢	令 和 4 年			令 和 5 年		
	総 数	男	女	総 数	男	女
総 数	65,817	32,601	33,216	65,751	32,518	33,233
0	333	156	177	326	158	168
1	390	194	196	364	170	194
2	385	188	197	418	202	216
3	382	218	164	398	193	205
4	409	219	190	388	221	167
5	436	215	221	414	221	193
6	420	206	214	436	215	221
7	427	199	228	429	208	221
8	411	200	211	430	200	230
9	479	246	233	413	199	214
10	451	224	227	481	249	232
11	441	231	210	451	223	228
12	505	277	228	441	230	211
13	539	273	266	506	276	230
14	508	260	248	539	274	265
15	558	290	268	515	260	255
16	550	269	281	556	287	269
17	554	269	285	553	269	284
18	605	289	316	551	271	280
19	632	326	306	607	293	314
20	616	310	306	639	331	308
21	623	333	290	626	317	309
22	611	319	292	617	330	287
23	592	318	274	598	315	283
24	562	299	263	601	327	274

資料：住民基本台帳

注) 外国人を含む。

## 年齢別人口(続き)

各年1月1日現在

年 齢	令 和 2 年			令 和 3 年		
	総 数	男	女	総 数	男	女
25	624	333	291	589	325	264
26	581	315	266	603	328	275
27	569	294	275	565	310	255
28	555	291	264	567	286	281
29	609	296	313	582	288	294
30	605	313	292	607	308	299
31	644	332	312	609	316	293
32	630	310	320	657	335	322
33	626	346	280	640	310	330
34	669	333	336	618	342	276
35	689	355	334	661	336	325
36	671	358	313	690	362	328
37	660	329	331	666	353	313
38	698	383	315	652	324	328
39	727	374	353	696	385	311
40	768	406	362	734	383	351
41	796	425	371	761	399	362
42	860	432	428	805	423	382
43	907	490	417	855	425	430
44	982	522	460	911	490	421
45	1,055	556	499	984	520	464
46	1,127	584	543	1,055	560	495
47	1,141	547	594	1,124	585	539
48	1,076	536	540	1,140	546	594
49	1,124	594	530	1,084	548	536

資料：住民基本台帳

注) 外国人を含む。

## 年齢別人口(続き)

各年1月1日現在

年 齢	令 和 4 年			令 和 5 年		
	総 数	男	女	総 数	男	女
25	540	285	255	560	305	255
26	563	304	259	554	303	251
27	601	322	279	572	305	267
28	574	305	269	620	329	291
29	575	292	283	567	302	265
30	623	317	306	592	303	289
31	607	309	298	650	325	325
32	621	325	296	621	316	305
33	665	337	328	645	331	314
34	656	319	337	654	338	316
35	646	355	291	660	325	335
36	665	342	323	647	352	295
37	707	370	337	687	354	333
38	677	364	313	712	378	334
39	662	336	326	684	366	318
40	693	376	317	677	339	338
41	755	391	364	696	375	321
42	754	393	361	756	395	361
43	808	425	383	763	395	368
44	860	424	436	809	426	383
45	905	485	420	866	430	436
46	981	518	463	908	488	420
47	1,059	558	501	976	509	467
48	1,120	581	539	1,073	566	507
49	1,135	548	587	1,133	578	555

資料：住民基本台帳

注) 外国人を含む。

## 年齢別人口(続き)

各年1月1日現在

年 齢	令 和 2 年			令 和 3 年		
	総 数	男	女	総 数	男	女
50	977	506	471	1,127	594	533
51	1,008	510	498	980	509	471
52	1,045	552	493	1,010	512	498
53	701	365	336	1,044	546	498
54	972	496	476	703	369	334
55	880	457	423	970	492	478
56	870	421	449	880	457	423
57	807	375	432	881	431	450
58	823	396	427	810	379	431
59	825	419	406	827	397	430
60	822	417	405	828	418	410
61	880	455	425	825	416	409
62	776	379	397	872	453	419
63	849	430	419	777	381	396
64	876	424	452	853	431	422
65	893	438	455	873	421	452
66	940	446	494	886	434	452
67	1,045	515	530	939	441	498
68	1,012	471	541	1,036	510	526
69	1,142	557	585	1,002	463	539
70	1,266	635	631	1,133	554	579
71	1,226	545	681	1,246	623	623
72	1,253	599	654	1,211	533	678
73	891	409	482	1,239	591	648
74	752	358	394	878	400	478

資料：住民基本台帳

注) 外国人を含む。

## 年齢別人口(続き)

各年1月1日現在

年 齢	令 和 4 年			令 和 5 年		
	総 数	男	女	総 数	男	女
50	1,085	550	535	1,133	549	584
51	1,126	591	535	1,082	547	535
52	985	511	474	1,138	597	541
53	1,014	512	502	983	513	470
54	1,039	540	499	1,013	510	503
55	706	365	341	1,034	540	494
56	968	493	475	716	365	351
57	885	459	426	968	492	476
58	873	428	445	876	455	421
59	811	381	430	872	430	442
60	829	393	436	806	370	436
61	829	418	411	829	392	437
62	830	420	410	830	420	410
63	868	449	419	830	422	408
64	778	379	399	873	451	422
65	859	436	423	770	372	398
66	875	422	453	867	444	423
67	884	434	450	867	410	457
68	936	441	495	873	424	449
69	1,030	505	525	930	441	489
70	996	459	537	1,014	495	519
71	1,133	553	580	990	459	531
72	1,233	615	618	1,126	549	577
73	1,198	525	673	1,217	607	610
74	1,220	570	650	1,188	514	674

資料：住民基本台帳

注) 外国人を含む。

## 年齢別人口(続き)

各年1月1日現在

年 齢	令 和 2 年			令 和 3 年		
	総 数	男	女	総 数	男	女
75	997	458	539	743	349	394
76	1,029	489	540	980	446	534
77	982	448	534	1,015	477	538
78	961	447	514	973	441	532
79	883	419	464	937	430	507
80	786	401	385	859	402	457
81	644	306	338	763	389	374
82	676	314	362	622	294	328
83	541	249	292	647	296	351
84	522	239	283	524	240	284
85	423	182	241	500	231	269
86	376	153	223	385	164	221
87	324	126	198	346	140	206
88	267	118	149	303	116	187
89	232	94	138	237	96	141
90	179	76	103	213	85	128
91	148	49	99	157	63	94
92	112	32	80	124	39	85
93	83	21	62	100	25	75
94	73	18	55	71	19	52
95	51	15	36	58	12	46
96	36	5	31	42	13	29
97	32	8	24	26	5	21
98	21	3	18	29	6	23
99	10	2	8	17	2	15
100以上	21	3	18	23	3	20

資料：住民基本台帳

注) 外国人を含む。

## 年齢別人口(続き)

各年1月1日現在

年 齢	令 和 4 年			令 和 5 年		
	総 数	男	女	総 数	男	女
75	864	390	474	1,206	559	647
76	726	333	393	842	379	463
77	966	435	531	713	322	391
78	995	472	523	937	415	522
79	940	427	513	979	461	518
80	904	413	491	909	401	508
81	828	376	452	866	391	475
82	725	369	356	800	359	441
83	585	269	316	698	348	350
84	609	267	342	559	256	303
85	483	210	273	575	245	330
86	465	212	253	450	193	257
87	362	148	214	419	192	227
88	310	120	190	329	133	196
89	268	102	166	283	102	181
90	208	82	126	244	93	151
91	192	75	117	176	64	112
92	133	50	83	156	57	99
93	106	30	76	107	43	64
94	88	20	68	86	23	63
95	61	14	47	70	16	54
96	43	10	33	50	10	40
97	28	8	20	33	7	26
98	19	4	15	17	3	14
99	20	3	17	15	2	13
100以上	28	4	24	28	4	24

資料：住民基本台帳

注) 外国人を含む。

## 6. 町(丁)字別人口

各年1月1日現在

町(丁)字名	令和2年				令和3年			
	世帯	総数	男	女	世帯	総数	男	女
総数	29,237	66,171	32,905	33,266	29,619	66,022	32,798	33,224
朝日1丁目	65	125	53	72	64	122	52	70
朝日2丁目	1,042	2,322	1,169	1,153	1,048	2,278	1,142	1,136
朝日3丁目	44	110	54	56	44	112	54	58
朝日4丁目	82	213	111	102	80	205	108	97
東間1丁目	189	309	172	137	181	302	165	137
東間2丁目	463	1,027	506	521	476	1,023	502	521
東間3丁目	240	571	279	292	242	581	283	298
東間4丁目	283	682	341	341	292	680	337	343
東間5丁目	677	1,557	742	815	688	1,529	726	803
東間6丁目	200	485	236	249	207	488	241	247
東間7丁目	384	940	484	456	390	937	488	449
東間8丁目	594	1,385	683	702	589	1,358	666	692
北本1丁目	187	358	183	175	191	356	189	167
北本2丁目	331	705	348	357	325	683	332	351
北本3丁目	318	742	344	398	320	733	341	392
北本4丁目	474	1,009	513	496	470	1,004	514	490
大字北本宿	40	86	46	40	40	87	44	43
大字下石戸上	48	112	57	55	67	153	73	80
大字下石戸下	830	1,834	915	919	860	1,890	937	953
中央1丁目	256	545	279	266	253	789	258	531
中央2丁目	239	471	233	238	234	685	230	455
中央3丁目	155	382	180	202	172	596	205	391
中央4丁目	268	539	257	282	274	810	277	533
中丸1丁目	418	1,006	485	521	418	1,522	515	1,007
中丸2丁目	403	860	444	416	410	1,301	427	874
中丸3丁目	393	986	493	493	406	1,503	503	1,000
中丸4丁目	350	804	408	396	352	1,183	390	793
中丸5丁目	544	1,316	645	671	547	1,985	670	1,315
中丸6丁目	208	454	234	220	208	657	213	444
中丸7丁目	472	1,163	584	579	476	1,754	583	1,171
中丸8丁目	43	122	64	58	42	177	59	118
中丸9丁目	72	168	83	85	73	242	81	161
中丸10丁目	183	450	225	225	186	681	228	453

資料：住民基本台帳

注) 外国人を含む。



## 町(丁)字別人口(続き)

各年1月1日現在

町(丁)字名	令和4年				令和5年			
	世帯	総数	男	女	世帯	総数	男	女
総数	29,906	65,817	32,601	33,216	30,308	65,751	32,518	33,233
朝日1丁目	57	109	47	62	54	105	47	58
朝日2丁目	1,063	2,229	1,118	1,111	1,070	2,180	1,092	1,088
朝日3丁目	45	110	55	55	44	105	53	52
朝日4丁目	86	211	113	98	86	205	108	97
東間1丁目	205	325	174	151	214	337	180	157
東間2丁目	475	1,009	503	506	480	1,007	503	504
東間3丁目	237	579	279	300	237	573	276	297
東間4丁目	295	673	337	336	295	670	335	335
東間5丁目	694	1,518	714	804	685	1,465	692	773
東間6丁目	221	516	251	265	224	510	247	263
東間7丁目	398	951	493	458	401	933	490	443
東間8丁目	587	1,325	644	681	592	1,328	645	683
北本1丁目	190	353	184	169	198	364	187	177
北本2丁目	337	709	350	359	340	705	344	361
北本3丁目	316	704	328	376	329	699	332	367
北本4丁目	500	1,065	554	511	495	1,038	528	510
大字北本宿	44	93	45	48	40	89	46	43
大字下石戸上	81	179	89	90	86	196	96	100
大字下石戸下	878	1,929	962	967	885	1,920	952	968
中央1丁目	258	533	272	261	253	526	266	260
中央2丁目	237	458	219	239	236	441	209	232
中央3丁目	172	383	177	206	173	386	182	204
中央4丁目	277	535	256	279	288	540	257	283
中丸1丁目	429	1,017	496	521	425	1,011	489	522
中丸2丁目	400	857	436	421	414	862	429	433
中丸3丁目	411	1,008	500	508	418	1,003	499	504
中丸4丁目	361	786	406	380	364	777	404	373
中丸5丁目	546	1,310	641	669	550	1,322	648	674
中丸6丁目	216	466	243	223	218	475	241	234
中丸7丁目	507	1,211	606	605	516	1,218	607	611
中丸8丁目	43	115	56	59	44	119	58	61
中丸9丁目	72	154	78	76	76	156	80	76
中丸10丁目	188	448	220	228	186	428	214	214

資料：住民基本台帳

注) 外国人を含む。

## 町(丁)字別人口(続き)

各年1月1日現在

町(丁)字名	令和2年				令和3年			
	世帯	総数	男	女	世帯	総数	男	女
西高尾1丁目	307	669	301	368	306	660	298	362
西高尾2丁目	284	637	324	313	283	625	312	313
西高尾3丁目	307	628	306	322	310	637	317	320
西高尾4丁目	276	625	302	323	276	611	301	310
西高尾5丁目	353	837	415	422	368	845	423	422
西高尾6丁目	188	447	234	213	188	450	233	217
西高尾7丁目	327	756	361	395	326	741	352	389
西高尾8丁目	250	587	292	295	254	589	294	295
深井1丁目	159	338	169	169	160	327	165	162
深井2丁目	160	358	171	187	158	353	170	183
深井3丁目	85	191	97	94	101	200	98	102
深井4丁目	133	362	175	187	137	362	173	189
深井5丁目	97	172	69	103	98	172	66	106
深井6丁目	271	616	293	323	276	622	293	329
深井7丁目	77	203	108	95	77	202	107	95
深井8丁目	70	201	100	101	72	207	101	106
本町1丁目	144	293	138	155	146	296	140	156
本町2丁目	211	482	250	232	213	481	252	229
本町3丁目	202	445	225	220	207	449	224	225
本町4丁目	196	479	248	231	198	469	241	228
本町5丁目	295	673	329	344	293	655	324	331
本町6丁目	350	777	382	395	342	753	376	377
本町7丁目	176	376	185	191	178	380	185	195
本町8丁目	186	439	224	215	190	441	221	220
宮内1丁目	449	1,006	498	508	456	1,011	501	510
宮内2丁目	185	425	201	224	183	412	195	217
宮内3丁目	465	1,115	577	538	482	1,148	594	554
宮内4丁目	59	168	78	90	57	159	71	88
宮内5丁目	260	637	307	330	267	626	300	326
宮内6丁目	128	315	155	160	134	315	156	159
宮内7丁目	73	162	81	81	73	169	84	85

資料：住民基本台帳

注) 外国人を含む。

## 町(丁)字別人口(続き)

各年1月1日現在

町(丁)字名	令和4年				令和5年			
	世帯	総数	男	女	世帯	総数	男	女
西高尾1丁目	305	653	289	364	310	668	300	368
西高尾2丁目	284	644	329	315	290	649	332	317
西高尾3丁目	300	612	307	305	317	635	314	321
西高尾4丁目	284	618	303	315	278	612	295	317
西高尾5丁目	375	835	419	416	372	820	412	408
西高尾6丁目	186	444	229	215	191	454	232	222
西高尾7丁目	325	731	346	385	330	737	352	385
西高尾8丁目	259	585	287	298	265	599	293	306
深井1丁目	166	330	169	161	179	346	175	171
深井2丁目	157	344	166	178	155	349	166	183
深井3丁目	97	200	97	103	94	183	88	95
深井4丁目	140	358	173	185	137	351	169	182
深井5丁目	95	162	57	105	97	159	59	100
深井6丁目	276	611	285	326	296	630	298	332
深井7丁目	77	195	103	92	81	204	105	99
深井8丁目	74	200	100	100	74	195	96	99
本町1丁目	145	285	135	150	155	292	134	158
本町2丁目	207	461	245	216	207	463	249	214
本町3丁目	226	485	241	244	236	507	253	254
本町4丁目	204	459	236	223	206	465	238	227
本町5丁目	297	658	322	336	306	676	334	342
本町6丁目	349	759	374	385	364	769	374	395
本町7丁目	183	391	189	202	186	396	192	204
本町8丁目	193	442	220	222	189	436	219	217
宮内1丁目	458	1,008	492	516	479	1,023	497	526
宮内2丁目	182	399	193	206	185	408	195	213
宮内3丁目	488	1,160	597	593	485	1,141	587	554
宮内4丁目	56	157	71	86	56	152	67	85
宮内5丁目	275	625	296	329	271	616	290	326
宮内6丁目	136	315	156	159	142	320	160	160
宮内7丁目	69	158	80	78	70	158	80	78

資料：住民基本台帳

注) 外国人を含む。

## 町(丁)字別人口(続き)

各年1月1日現在

町(丁)字名	令和2年				令和3年			
	世帯	総数	男	女	世帯	総数	男	女
本宿1丁目	214	492	249	243	233	533	265	268
本宿2丁目	222	560	281	279	222	554	282	272
本宿3丁目	332	737	375	362	338	735	372	363
本宿4丁目	160	441	232	209	190	455	253	202
本宿5丁目	297	705	349	356	294	698	340	358
本宿6丁目	443	940	472	468	450	945	465	480
本宿7丁目	287	677	351	326	293	686	349	337
本宿8丁目	162	379	195	184	161	377	191	186
二ツ家1丁目	1,131	2,365	1,147	1,218	1,131	2,321	1,123	1,198
二ツ家2丁目	306	769	376	393	310	769	380	389
二ツ家3丁目	199	390	204	186	183	363	194	169
二ツ家4丁目	412	976	491	485	412	947	478	469
緑1丁目	187	434	220	214	191	451	226	225
緑2丁目	322	756	381	375	330	746	376	370
緑3丁目	300	788	386	402	322	833	406	427
緑4丁目	358	816	409	407	367	839	419	420
古市場1丁目	47	126	62	64	49	132	66	66
古市場2丁目	142	361	165	196	142	361	168	193
古市場3丁目	106	260	130	130	101	253	122	131
北中丸1丁目	25	63	38	25	28	73	43	30
北中丸2丁目	39	97	46	51	39	97	48	49
山中1丁目	192	419	212	207	195	416	210	206
山中2丁目	37	92	45	47	37	89	44	45
石戸宿1丁目	57	133	66	67	58	129	63	66
石戸宿2丁目	63	147	71	76	65	142	72	70
石戸宿3丁目	65	141	77	64	72	152	84	68
石戸宿4丁目	151	426	236	190	150	417	229	188
石戸宿5丁目	78	186	95	91	76	180	90	90
石戸宿6丁目	60	144	75	69	58	143	73	70
石戸宿7丁目	48	109	59	50	47	108	58	50
石戸宿8丁目	45	116	64	52	46	118	65	53

資料：住民基本台帳

注) 外国人を含む。

## 町(丁)字別人口(続き)

各年1月1日現在

町(丁)字名	令和4年				令和5年			
	世帯	総数	男	女	世帯	総数	男	女
本宿1丁目	240	542	270	272	239	533	268	265
本宿2丁目	217	546	276	270	223	542	269	273
本宿3丁目	339	721	364	357	353	735	367	368
本宿4丁目	168	431	229	202	184	452	243	209
本宿5丁目	304	719	344	375	301	711	338	373
本宿6丁目	446	934	456	478	464	952	469	483
本宿7丁目	287	676	344	332	294	692	348	344
本宿8丁目	162	370	188	182	160	357	183	174
二ツ家1丁目	1,139	2,275	1,107	1,168	1,140	2,254	1,099	1,155
二ツ家2丁目	320	769	382	387	309	752	369	383
二ツ家3丁目	181	365	195	170	183	372	200	172
二ツ家4丁目	405	918	463	455	420	928	459	469
緑1丁目	205	486	240	246	212	495	242	253
緑2丁目	327	728	363	365	324	721	357	364
緑3丁目	340	881	431	450	351	903	443	460
緑4丁目	366	830	413	417	361	833	420	413
古市場1丁目	49	127	63	64	52	129	64	65
古市場2丁目	140	360	164	196	136	352	163	189
古市場3丁目	101	256	121	135	110	265	127	138
北中丸1丁目	29	74	43	31	29	72	41	31
北中丸2丁目	43	106	53	53	43	109	53	56
山中1丁目	193	411	207	204	201	409	212	197
山中2丁目	35	81	41	40	35	79	40	39
石戸宿1丁目	56	122	59	63	55	118	57	61
石戸宿2丁目	62	133	65	68	64	134	68	66
石戸宿3丁目	63	144	77	67	62	135	74	61
石戸宿4丁目	149	411	225	186	144	387	210	177
石戸宿5丁目	77	174	85	89	77	172	83	89
石戸宿6丁目	56	140	72	68	59	143	72	71
石戸宿7丁目	45	106	55	51	46	97	51	46
石戸宿8丁目	46	117	65	52	47	118	66	52

資料：住民基本台帳

注) 外国人を含む。

## 町(丁)字別人口(続き)

各年1月1日現在

町(丁)字名	令和2年				令和3年			
	世帯	総数	男	女	世帯	総数	男	女
石戸1丁目	123	295	150	145	123	300	155	145
石戸2丁目	59	156	73	83	59	157	73	84
石戸3丁目	47	122	66	56	47	121	66	55
石戸4丁目	337	748	365	383	342	750	364	386
石戸5丁目	283	608	302	306	293	608	306	302
石戸6丁目	166	425	212	213	170	424	211	213
石戸7丁目	196	480	241	239	200	471	233	238
石戸8丁目	82	194	90	104	81	188	85	103
石戸9丁目	93	226	114	112	94	216	109	107
高尾1丁目	350	887	425	462	347	895	427	468
高尾2丁目	185	479	226	253	181	474	221	253
高尾3丁目	24	48	24	24	23	45	22	23
高尾4丁目	63	162	81	81	66	165	81	84
高尾5丁目	46	110	50	60	48	108	50	58
高尾6丁目	75	179	97	82	77	179	99	80
高尾7丁目	50	119	56	63	51	117	56	61
高尾8丁目	51	131	72	59	52	134	74	60
高尾9丁目	36	73	40	33	38	78	43	35
荒井1丁目	96	256	134	122	96	251	132	119
荒井2丁目	164	426	222	204	168	417	215	202
荒井3丁目	147	372	181	191	150	376	187	189
荒井4丁目	67	159	72	87	64	152	71	81
荒井5丁目	61	160	83	77	62	158	79	79
荒井6丁目	6	6	2	4	8	8	3	5
栄	1,810	2,991	1,488	1,503	1,807	2,913	1,461	1,452
下石戸1丁目	282	598	314	284	288	600	312	288
下石戸5丁目	279	638	322	316	283	647	324	323
下石戸6丁目	276	603	295	308	281	605	288	317
下石戸7丁目	78	218	104	114	96	269	129	140

資料：住民基本台帳

注) 外国人を含む。

## 町(丁)字別人口(続き)

各年1月1日現在

町(丁)字名	令和4年				令和5年			
	世帯	総数	男	女	世帯	総数	男	女
石戸1丁目	126	303	159	144	129	307	161	146
石戸2丁目	62	165	76	89	66	168	79	89
石戸3丁目	46	119	65	54	48	119	65	54
石戸4丁目	340	739	358	381	338	729	356	373
石戸5丁目	287	605	304	301	285	598	296	302
石戸6丁目	171	421	206	215	169	414	204	210
石戸7丁目	201	474	231	243	205	472	230	242
石戸8丁目	79	183	82	101	80	181	80	101
石戸9丁目	93	209	106	103	95	212	106	106
高尾1丁目	354	887	422	465	358	881	421	460
高尾2丁目	184	463	209	254	187	464	214	250
高尾3丁目	23	44	21	23	24	41	21	20
高尾4丁目	68	162	78	84	68	155	76	79
高尾5丁目	50	107	51	56	50	111	52	59
高尾6丁目	76	174	97	77	77	173	96	77
高尾7丁目	51	118	56	62	49	116	55	61
高尾8丁目	53	132	71	61	57	130	69	61
高尾9丁目	37	76	43	33	37	73	42	31
荒井1丁目	95	245	130	115	105	250	136	114
荒井2丁目	172	412	212	200	172	408	208	200
荒井3丁目	152	368	184	184	160	376	189	187
荒井4丁目	63	149	69	80	61	147	66	81
荒井5丁目	65	156	78	78	65	157	77	80
荒井6丁目	9	9	3	6	11	11	1	10
栄	1,811	2,881	1,442	1,439	1,850	2,882	1,428	1,454
下石戸1丁目	283	589	304	285	300	615	320	295
下石戸5丁目	288	651	319	332	282	637	309	328
下石戸6丁目	280	600	280	320	285	594	280	314
下石戸7丁目	97	271	133	138	98	273	135	138

資料：住民基本台帳

注) 外国人を含む。





### 1. 人口及び世帯数の推移

各年10月1日現在

年	世帯数	人 口			女100人に 対して男	増加率	1世帯 あたり 平均人員	人口密度 (人/㎢)
		総 数	男	女				
昭和 10	1,380	8,145	4,068	4,077	99.8	1.1	5.9	412.0
15	1,429	8,366	4,230	4,136	102.3	2.7	5.9	423.2
20	2,304	12,717	6,272	6,445	97.3	52.0	5.5	643.2
25	2,402	13,457	6,656	6,801	97.9	5.8	5.6	690.8
30	2,593	14,263	7,144	7,119	100.4	6.0	5.5	726.6
35	3,010	15,483	7,790	7,693	101.3	8.5	5.1	788.7
40	4,777	20,576	10,364	10,212	101.5	32.9	4.3	1,048.2
45	8,129	31,699	16,103	15,596	103.3	54.0	3.9	1,614.8
50	12,641	46,632	23,501	23,131	101.6	47.1	3.7	2,375.5
55	14,104	50,888	25,598	25,290	101.2	9.1	3.6	2,592.4
60	16,401	58,114	29,087	29,027	100.2	14.2	3.5	2,960.5
平成 2	18,924	63,929	32,009	31,920	100.3	10.0	3.4	3,227.1
7	22,058	69,929	34,934	34,995	99.8	9.4	3.2	3,524.6
12	23,471	69,524	34,666	34,858	99.4	△0.6	3.0	3,504.2
17	24,833	70,126	34,815	35,311	98.6	0.9	2.8	3,534.6
22	25,856	68,888	34,181	34,707	98.5	△1.8	2.7	3,472.2
27	26,845	67,409	33,320	34,089	97.7	△2.1	2.5	3,401.1
令和 2	27,403	65,201	32,214	32,987	97.7	△3.3	2.4	3,289.7

資料：国勢調査

### 2. 人口集中地区人口及び面積

各年10月1日現在

年	人 口			面 積			人口密度 (人/㎢)	
	人 口 集中地区	市全域	人口集中 地区の 割合(%)	人 口 集中地区 (㎢)	市全域 (㎢)	人口集中 地区の 割合(%)	人 口 集中地区	市全域
昭和 50	30,998	46,632	66.5	4.00	19.63	20.4	7,749.5	2,375.5
55	35,945	50,888	70.6	5.00	19.63	25.5	7,189.0	2,592.4
60	44,533	58,114	76.6	6.30	19.63	32.1	7,068.7	2,960.5
平成 2	52,706	63,929	82.4	7.60	19.81	38.4	6,935.0	3,277.1
7	56,041	69,929	80.1	7.60	19.84	38.3	7,344.8	3,524.6
12	55,213	69,524	79.4	7.59	19.84	38.3	7,274.4	3,504.2
17	55,248	70,126	78.8	7.67	19.84	38.8	7,203.1	3,534.6
22	54,403	68,888	79.0	7.71	19.84	38.9	7,056.2	3,472.2
27	53,497	67,409	79.4	7.76	19.82	39.2	6,893.9	3,401.1
令和 2	52,522	65,201	80.6	7.84	19.82	39.8	6,699.2	3,289.7

資料：国勢調査

### 3. 年齢(各歳)男女別人口

各年10月1日現在

年 齢	平 成 27 年			令 和 2 年		
	総 数	男	女	総 数	男	女
総 数	67,409	33,320	34,089	65,201	32,214	32,987
0～4	2,086	1,021	1,065	1,874	960	914
0	391	199	192	366	178	188
1	386	189	197	342	185	157
2	430	214	216	373	199	174
3	429	203	226	375	187	188
4	450	216	234	418	211	207
5～9	2,582	1,342	1,240	2,171	1,075	1,096
5	466	252	214	438	219	219
6	506	257	249	403	190	213
7	532	278	254	452	221	231
8	506	266	240	427	212	215
9	572	289	283	451	233	218
10～14	3,022	1,510	1,512	2,548	1,322	1,226
10	543	262	281	464	245	219
11	593	283	310	509	264	245
12	605	286	319	515	275	240
13	650	339	311	500	257	243
14	631	340	291	560	281	279
15～19	3,121	1,662	1,459	2,904	1,448	1,456
15	632	333	299	539	258	281
16	649	355	294	582	280	302
17	645	334	311	595	286	309
18	600	300	300	610	316	294
19	595	340	255	578	308	270
20～24	3,192	1,638	1,554	2,808	1,485	1,323
20	620	307	313	603	297	306
21	653	349	304	602	328	274
22	642	319	323	580	310	270
23	619	329	290	534	271	263
24	658	334	324	489	279	210
25～29	3,259	1,647	1,612	2,726	1,411	1,315
25	650	318	332	537	275	262
26	656	322	334	549	298	251
27	627	329	298	539	286	253
28	656	318	338	523	272	251
29	670	360	310	578	280	298
30～34	3,452	1,749	1,703	3,031	1,546	1,485
30	648	321	327	569	288	281
31	711	373	338	589	289	300
32	685	345	340	600	309	291
33	689	344	345	626	312	314
34	719	366	353	647	348	299

資料：国勢調査

年齢(各歳)男女別人口(続き)

年 齢	各年10月1日現在					
	平成 27 年			令和 2 年		
	総 数	男	女	総 数	男	女
35～39	4,022	2,094	1,928	3,247	1,688	1,559
35	701	357	344	621	319	302
36	738	389	349	635	334	301
37	815	428	387	650	337	313
38	860	431	429	656	326	330
39	908	489	419	685	372	313
40～44	5,413	2,738	2,675	3,981	2,061	1,920
40	998	519	479	698	367	331
41	1,065	567	498	760	400	360
42	1,125	553	572	799	412	387
43	1,128	546	582	845	412	433
44	1,097	553	544	879	470	409
45～49	4,793	2,476	2,317	5,355	2,718	2,637
45	1,049	534	515	1,002	517	485
46	957	503	454	1,056	562	494
47	1,012	521	491	1,101	549	552
48	1,025	520	505	1,100	529	571
49	750	398	352	1,096	561	535
50～54	4,274	2,078	2,196	4,705	2,410	2,295
50	926	466	460	1,036	529	507
51	857	432	425	943	491	452
52	829	388	441	996	512	484
53	821	389	432	1,004	507	497
54	841	403	438	726	371	355
55～59	4,201	2,104	2,097	4,222	2,062	2,160
55	825	409	416	902	453	449
56	827	410	417	872	440	432
57	845	430	415	832	402	430
58	799	398	401	806	377	429
59	905	457	448	810	390	420
60～64	4,883	2,379	2,504	4,133	2,071	2,062
60	896	429	467	812	408	404
61	916	463	453	827	409	418
62	997	455	542	824	424	400
63	1,024	528	496	798	398	400
64	1,050	504	546	872	432	440
65～69	5,916	2,824	3,092	4,714	2,262	2,452
65	1,216	602	614	852	409	443
66	1,326	652	674	880	431	449
67	1,290	588	702	964	434	530
68	1,265	598	667	996	510	486
69	819	384	435	1,022	478	544

資料：国勢調査

年齢(各歳)男女別人口(続き)

年 齢	平成 27 年			令和 2 年		
	総 数	男	女	総 数	男	女
70～74	5,143	2,482	2,661	5,593	2,632	2,961
70	853	420	433	1,169	572	597
71	1,118	546	572	1,258	605	653
72	1,084	517	567	1,212	540	672
73	1,030	482	548	1,195	569	626
74	1,058	517	541	759	346	413
75～79	3,831	1,886	1,945	4,790	2,235	2,555
75	944	457	487	797	376	421
76	776	406	370	1,054	493	561
77	762	378	384	1,012	474	538
78	709	339	370	958	429	529
79	640	306	334	969	463	506
80～84	2,333	1,057	1,276	3,327	1,567	1,760
80	609	292	317	842	399	443
81	520	252	268	692	346	346
82	477	193	284	648	304	344
83	392	176	216	615	277	338
84	335	144	191	530	241	289
85～89	1,184	441	743	1,818	744	1,074
85	324	137	187	485	221	264
86	275	118	157	412	166	246
87	222	72	150	365	143	222
88	194	56	138	293	115	178
89	169	58	111	263	99	164

資料：国勢調査

4. 住居の種類、住宅の所有の関係別一般世帯数及び一般世帯人員等

令和2年10月1日現在

住 居 の 種 類 住宅の所有の関係(6区分)	世帯数	世帯人員	1世帯あたり人員
住宅に住む一般世帯	27,223	63,727	2.34
主世帯	26,938	63,199	2.35
持ち家	19,676	50,280	2.56
公営・都市機構・公社の借家	1,968	3,370	1.71
民営の借家	4,969	8,959	1.80
給与住宅	325	590	1.82
間借り	285	528	1.85
住宅以外に住む一般世帯	155	255	1.65

資料：国勢調査

年齢(各歳)男女別人口(続き)

各年10月1日現在

年 齢	平 成 27 年			令 和 2 年		
	総 数	男	女	総 数	男	女
90～94	478	125	353	726	242	484
90	156	47	109	236	94	142
91	98	24	74	178	64	114
92	91	21	70	126	36	90
93	78	22	56	110	30	80
94	55	21	44	76	18	58
95～99	126	20	106	180	44	136
95	48	9	39	64	19	45
96	25	4	21	41	13	28
97	26	3	23	33	3	30
98	15	3	12	26	7	19
99	12	1	11	16	2	14
100以上	17	2	15	35	6	29
不 詳	81	45	36	313	225	88
(再 掲)						
15歳未満	7,690	3,873	3,817	6,593	3,357	3,236
15～64歳	40,610	20,565	20,045	37,112	18,900	18,212
65歳以上	19,028	8,837	10,191	21,183	9,732	11,451
年齢別割合(%)						
15歳未満	11.4	11.6	11.2	10.2	10.5	9.8
15～64歳	60.3	61.8	58.9	57.2	59.1	55.4
65歳以上	28.3	26.6	29.9	32.6	30.4	34.8
平均年齢(歳)	47	47	48	50	49	51

資料：国勢調査

5. 住宅の建て方別住宅に住む一般世帯数及び一般世帯人員等

令和2年10月1日現在

住宅の建て方 (9区分)	住宅に住む 主世帯数	住宅に住む 主世帯人数	1世帯あたり人 員
総 数	27,223	63,727	2.34
一戸建	17,339	45,364	2.62
長屋建	145	315	2.17
共同住宅	9,726	18,020	1.85
建物全体の階数			
1～2階建	3,266	5,394	1.65
3～5階建	3,314	5,764	1.74
6～10階建	1,135	2,485	2.19
11～14階建	2,011	4,377	2.18
15階以上	-	-	-
世帯が住んでいる階			
1～2階	5,560	9,667	1.74
3～5階	2,714	5,253	1.94
6～10階	1,069	2,277	2.13
11～14階	383	823	2.15
15階以上	-	-	-
その他	13	28	2.15

資料：国勢調査

### 6. 産業(大分類)別、従業上の地位別及び男女別15歳以上就業者

令和2年10月1日現在

産 業 大 分 類	総 数							総数
	総数	雇用者	役員	雇人の ある業主	雇人の ない業主	家 族 従業者	家 庭 内職者	
総 数	30,434	25,804	1,363	386	1,651	559	46	16,993
A 農 業 ・ 林 業	458	117	7	9	200	125	-	271
うち 農 業	455	114	7	9	200	125	-	268
B 漁 業	3	-	-	-	1	2	-	2
C 鉱 業 ・ 採 石 業 ・ 砂 利 採 取 業	3	2	1	-	-	-	-	3
D 建 設 業	1,995	1,283	315	63	261	51	-	1,638
E 製 造 業	4,735	4,356	216	14	56	16	40	3,256
F 電 気 ・ ガ ス ・ 熱 供 給 ・ 水 道 業	115	113	2	-	-	-	-	89
G 情 報 通 信 業	980	856	62	6	47	4	-	741
H 運 輸 業 ・ 郵 便 業	2,321	2,174	56	7	54	5	-	1,632
I 卸 売 ・ 小 売 業	5,258	4,669	244	61	163	88	-	2,592
J 金 融 ・ 保 険 業	691	645	23	3	14	2	-	306
K 不 動 産 ・ 物 品 賃 貸 業	656	470	100	8	62	13	-	420
L 学 術 研 究 , 専 門 ・ 技 術 サ ー ビ ス 業	1,029	711	79	41	155	37	-	706
M 宿 泊 業 ・ 飲 食 サ ー ビ ス 業	1,451	1,282	19	38	47	57	-	539
N 生 活 関 連 サ ー ビ ス , 娯 楽 業	1,093	765	43	55	160	63	1	455
O 教 育 , 学 習 支 援 業	1,417	1,273	24	15	94	4	-	602
P 医 療 ・ 福 祉	3,721	3,500	55	46	56	37	-	956
Q 複 合 サ ー ビ ス	129	126	-	-	-	-	-	86
R サ ー ビ ス 業 (他 に 分 類 さ れ な い も の )	2,347	2,013	106	14	167	19	5	1,483
S 公 務 (他 に 分 類 さ れ な い も の )	974	974	-	-	-	-	-	668
T 分 類 不 能 の 産 業 (再掲)	1,058	475	11	6	114	36	-	548
第 1 次 産 業	461	117	7	9	201	127	-	273
第 2 次 産 業	6,733	5,641	532	77	317	67	40	4,897
第 3 次 産 業	22,182	19,571	813	294	1,019	329	6	11,275

資料：国勢調査

注) 従業上の地位「不詳」を含む。

### 7. 労働力状態、年齢及び男女別15歳以上人口

令和2年10月1日現在

男 女 年 齢 (2 区 分)	総 数	労 働 力 人 口			
		総 数	就 業		
			総 数	主に仕事	家事のほか 仕事
総 数	58,295	31,824	30,434	24,374	4,591
15 ~ 64 歳	37,112	27,020	25,792	21,338	3,265
65 歳 以 上	21,183	4,804	4,642	3,036	1,326
男	28,632	17,928	16,993	15,775	457
15 ~ 64 歳	18,900	15,001	14,202	13,525	126
65 歳 以 上	9,732	2,927	2,791	2,250	331
女	29,663	13,896	13,441	8,599	4,134
15 ~ 64 歳	18,212	12,019	11,590	7,813	3,139
65 歳 以 上	11,451	1,877	1,851	786	995

資料：国勢調査

注) 労働力状態「不詳」を含む。

産業(大分類)別、従業上の地位別及び男女別 15歳以上就業者(続き)

令和2年10月1日現在

男						女						
雇用者	役員	雇人の ある業主	雇人の ない業主	家 族 従業者	家 庭 内職者	総数	雇用者	役員	雇人の ある業主	雇人のな い業主	家 族 従業者	家 庭 内職者
13,875	1,086	322	1,210	118	8	13,441	11,929	277	64	441	441	38
59	7	8	171	26	-	187	58	-	1	29	99	-
56	7	8	171	26	-	187	58	-	1	29	99	-
-	-	-	1	1	-	1	-	-	-	-	1	-
2	1	-	-	-	-	-	-	-	-	-	-	-
1,025	256	60	258	19	-	357	258	59	3	3	32	-
2,967	187	13	46	3	8	1,479	1,389	29	1	10	13	32
88	1	-	-	-	-	26	25	1	-	-	-	-
638	56	6	38	-	-	239	218	6	-	9	4	-
1,508	46	7	51	1	-	689	666	10	-	3	4	-
2,203	189	49	111	22	-	2,666	2,466	55	12	52	66	-
273	18	2	9	1	-	385	372	5	1	5	1	-
293	75	7	39	4	-	236	177	25	1	23	9	-
473	68	36	120	4	-	323	238	11	5	35	33	-
443	13	33	35	12	-	912	839	6	5	12	45	-
307	27	36	71	11	-	638	458	16	19	89	52	1
548	16	6	28	1	-	815	725	8	9	66	3	-
837	28	41	43	2	-	2,765	2,663	27	5	13	35	-
84	-	-	-	-	-	43	42	-	-	-	-	-
1,238	88	13	123	4	-	864	775	18	1	44	15	5
668	-	-	-	-	-	306	306	-	-	-	-	-
221	10	5	66	7	-	510	254	1	1	48	29	-
59	7	8	172	27	-	188	58	-	1	29	100	-
3,994	444	73	304	22	8	1,836	1,647	88	4	13	45	32
9,601	625	236	668	62	-	10,907	9,970	188	58	351	267	6

資料：国勢調査

注) 従業上の地位「不詳」を含む。

労働力状態、年齢及び男女別 15歳以上人口(続き)

令和2年10月1日現在

			非 勞 働 力 人 口		
者		完全失業者	総 数	家 事	通 学
通学の かたわら仕事	休業者				
704	765	1,390	21,734	8,313	2,791
701	488	1,228	7,180	3,472	2,790
3	277	162	14,554	4,841	1
346	415	935	8,202	1,130	1,418
345	206	799	2,246	251	1,418
1	209	136	5,956	879	-
358	350	455	13,532	7,183	1,373
356	282	429	4,934	3,221	1,372
2	68	26	8,598	3,962	1

資料：国勢調査

注) 労働力状態「不詳」を含む。

### 8. 配偶関係男女別15歳以上人口の推移

各年10月1日現在

年・年齢別	男			
	総数	未婚	有配偶	死別
平成 7	28,609	9,098	18,444	533
12	29,129	8,994	18,534	580
17	29,755	9,396	18,746	802
22	29,667	9,657	18,193	849
27	29,200	9,274	17,660	901
令和 2	28,632	8,885	16,940	1,034
15～19歳	1,448	1,445	2	-
20～24歳	1,485	1,369	69	-
25～29歳	1,411	1,042	283	-
30～34歳	1,546	814	653	1
35～39歳	1,688	675	907	3
40～44歳	2,061	713	1,196	4
45～49歳	2,718	885	1,638	5
50～54歳	2,410	660	1,533	11
55～59歳	2,062	405	1,445	28
60～64歳	2,071	273	1,598	37
65～69歳	2,262	241	1,799	91
70～74歳	2,632	215	2,104	151
75～79歳	2,235	87	1,848	187
80～84歳	1,567	43	1,226	225
85歳以上	1,036	18	639	291

資料：国勢調査

注) 総数：配偶関係「不詳」を含む。

### 9. 世帯人員別世帯数及び世帯人員

各年10月1日現在

年	世帯					
	総数	1人	2人	3人	4人	5人
昭和 50	12,553	808	1,480	3,036	4,541	1,588
55	13,863	1,051	1,705	2,830	5,348	1,798
60	16,393	1,534	2,281	3,292	6,076	2,067
平成 2	18,902	2,280	3,027	3,970	6,344	2,120
7	22,043	2,974	4,518	5,043	6,405	2,074
12	23,454	3,756	5,896	5,471	5,621	1,865
17	24,819	4,428	7,024	5,721	5,177	1,742
22	25,847	5,464	7,817	5,736	4,819	1,430
27	26,822	6,710	8,654	5,632	4,131	1,225
令和 2	27,378	7,797	9,266	5,297	3,722	997

資料：国勢調査



配偶関係男女別 15歳以上人口の推移(続き)

各年10月1日現在

離 別	女				
	総 数	未 婚	有 配 偶	死 別	離 別
433	28,925	7,158	18,543	2,416	754
540	29,657	7,054	18,694	2,540	928
785	30,556	7,150	18,869	3,144	1,380
866	30,455	6,993	18,449	3,211	1,602
974	29,619	6,592	17,868	3,245	1,645
971	29,663	6,293	17,109	3,906	1,753
-	1,456	1,450	4	-	1
4	1,323	1,216	78	-	3
9	1,315	845	419	-	20
18	1,485	576	825	1	59
37	1,559	442	1,010	4	76
69	1,920	363	1,359	10	154
97	2,637	498	1,814	35	239
133	2,295	325	1,636	50	247
137	2,160	183	1,658	80	221
127	2,062	90	1,675	122	155
90	2,452	83	1,908	276	163
110	2,961	79	2,075	575	193
82	2,555	61	1,567	760	116
39	1,760	40	778	819	60
19	1,723	42	303	1,174	46

資料：国勢調査

注) 総数：配偶関係「不詳」を含む。

世帯人員別世帯数及び世帯人員(続き)

各年10月1日現在

数					世帯人員	一世帯 あたり 人員
6 人	7 人	8 人	9 人	10人以上		
650	317	88	35	10	46,222	3.68
746	290	77	13	5	50,625	3.65
790	273	64	13	3	57,921	3.53
797	299	54	9	2	63,633	3.37
733	240	51	4	1	69,661	3.16
602	199	33	10	1	69,139	2.95
531	159	32	4	1	69,658	2.81
439	114	25	2	1	68,392	2.65
368	80	20	2	-	66,509	2.48
227	52	17	3	-	63,982	2.34

資料：国勢調査

### 10. 世帯の家族類型別一般世帯数、一般世帯人員

各年10月1日現在

年 世 帯 人 員	総数	親族のみの世帯									
		総数	核家族世帯						総数	夫婦と 両親から 成る世帯	夫 婦 と ひとり親 から成る 世帯
			総数	夫婦のみ の世帯	夫 婦 と 子供から 成る世帯	男 親 と 子供から 成る世帯	女 親 と 子供から 成る世帯				
平成 27											
一般世帯数	26,822	19,926	18,088	6,528	8,882	479	2,199	1,838	46	238	
一般世帯人員	66,509	59,341	51,465	13,056	32,044	1,119	5,246	7,876	184	714	
1世帯あたり人数	2.48	2.98	2.85	2.00	3.61	2.34	2.39	4.29	4.00	3.00	
令和 2											
一般世帯数	27,378	19,343	17,824	6,861	8,182	477	2,304	1,519	53	229	
一般世帯人員	63,982	55,619	49,523	13,722	29,369	1,086	5,346	6,096	212	687	
1世帯あたり人数	2.34	2.88	2.78	2.00	3.59	2.28	2.32	4.01	4.00	3.00	
(再 掲)											
6歳未満世帯員のいる世帯											
一般世帯数	1,786	1,783	1,644	-	1,557	5	82	139	-	-	
一般世帯人員	6,914	6,899	6,191	-	5,952	13	226	708	-	-	
6歳未満世帯人員	5,863	5,848	5,390	-	5,163	13	214	458	-	-	
1世帯あたり人数	3.87	3.87	3.77	-	3.82	2.60	2.76	5.09	-	-	
18歳未満世帯員のいる世帯											
一般世帯数	5,052	5,031	4,524	-	4,023	45	456	507	-	-	
一般世帯人員	19,625	19,535	17,030	-	15,642	125	1,263	2,505	-	-	
18歳未満世帯人員	16,058	15,979	14,269	-	13,075	105	1,089	1,710	-	-	
1世帯あたり人数	3.88	3.88	3.76	-	3.89	2.78	2.77	4.94	-	-	
3世代世帯数											
一般世帯数	953	949	-	-	-	-	-	949	-	-	
一般世帯人員	4,466	4,443	-	-	-	-	-	4,443	-	-	
1世帯あたり人数	4.69	4.68	-	-	-	-	-	4.68	-	-	

資料：国勢調査

世帯の家族類型別一般世帯数、一般世帯人員(続き)

各年10月1日現在

核家族以外の世帯								非親族を含む世帯	単世帯	独帯	(再掲)母子世帯	(再掲)父子世帯
夫婦、子供と両親からなる世帯	夫婦、子供とひとり親からなる世帯	夫婦と他の親族(親、子供を含み)からなる世帯	夫婦、子供と他の親族(親を含み)からなる世帯	夫婦、親と他の親族(子供を含み)からなる世帯	夫婦、子供、親と他の親族からなる世帯	兄弟姉妹のみからなる世帯	他に分類されない世帯					
242	580	64	196	17	80	129	246	186	6,710	365	49	
1,428	2,748	207	901	89	515	271	819	458	6,710	956	121	
5.90	4.74	3.23	4.61	0.47	6.44	2.10	3.30	2.46	1.00	2.62	2.47	
115	417	44	170	11	42	158	247	236	7,797	298	34	
860	1,930	141	775	54	276	331	830	557	7,797	744	88	
7.48	4.63	3.20	4.56	4.91	6.57	2.09	3.36	2.36	1.00	2.50	2.59	
26	40	2	28	1	16	-	26	3	-	52	4	
154	190	7	136	9	109	-	103	15	-	135	10	
91	135	7	117	-	53	-	55	15	-	133	10	
5.92	4.75	3.50	4.86	9.00	6.81	-	3.96	5.00	-	2.60	2.50	
90	177	11	100	2	32	-	95	20	1	257	27	
546	866	39	475	14	216	-	349	89	1	660	74	
291	626	36	370	5	135	-	247	78	1	602	64	
6.07	4.89	3.55	4.75	7.00	6.75	-	3.67	4.45	1.00	2.57	2.74	
148	417	-	149	2	42	-	191	4	-	-	-	
860	1,930	-	684	16	276	-	677	23	-	-	-	
5.81	4.63	-	4.59	8.00	6.57	-	3.54	5.75	-	-	-	

資料：国勢調査

### 11. 都市計画の地域区分、男女別人口、世帯の種類別世帯数及び世帯人員

令和2年10月1日現在

都市計画の地域区分	人 口					世 帯 数			世 帯 人 員		
	総 数	15歳未満		男	女	総 数	一 般 世 帯	施設等の世帯	一 般 世 帯	施設等の世帯	
		65歳以上									
総数	65,201	6,593	21,183	32,214	32,987	27,403	27,378	25	63,982	1,219	
A都市計画区域	65,201	6,593	21,183	32,214	32,987	27,403	27,378	25	63,982	1,219	
I市街化区域	50,508	5,268	16,042	25,020	25,488	21,775	21,758	17	49,847	661	
1工業区域	2,445	235	690	1,170	1,275	1,043	1,043	-	2,445	-	
2商業区域	2,490	195	813	1,223	1,267	1,213	1,213	-	2,490	-	
3住居区域	45,573	4,838	14,539	22,627	22,946	19,519	19,502	17	44,912	661	
II市街化調整区域	14,693	1,325	5,141	7,194	7,499	5,628	5,620	8	14,135	558	
III非線引きの区域	-	-	-	-	-	-	-	-	-	-	
B都市計画区域以外の区域	-	-	-	-	-	-	-	-	-	-	

資料：国勢調査

### 12. 流入及び流出人口の推移

各年10月1日現在

年	流 入 人 口			流 出 人 口			昼間人口	常住人口
	総 数	就業者	通学者	総 数	就業者	通学者		
昭和 50	3,419	3,244	175	13,251	11,491	1,760	36,800	46,632
55	4,844	4,372	472	15,164	13,125	2,039	40,529	50,878
60	5,602	5,224	378	19,734	16,222	3,512	43,939	58,113
平成 2	7,338	6,690	648	25,508	20,602	4,906	45,699	63,918
7	9,165	8,593	572	28,421	23,911	4,510	50,578	69,920
12	9,540	8,920	620	26,279	22,610	3,669	52,709	69,513
17	10,076	9,585	491	25,214	22,127	3,087	54,901	70,124
22	9,712	9,210	502	25,384	22,168	3,216	54,674	68,888
27	10,323	9,948	375	24,016	21,273	2,743	53,969	67,409
令和 2	10,220	9,875	345	21,599	19,311	2,288	53,822	65,201

資料：国勢調査

13. 従業地・通学地による就業者数及び通学者数

令和2年10月1日現在

常 住 地	総 数	就 業 者	15歳以上通学者	(別掲)15歳未満通学者を含む通学者
総 数	25,802	20,998	931	4,804
1. 市 内	13,703	9,755	441	3,948
自 宅	2,447	2,447	-	-
自宅以外から	11,256	7,308	441	3,948
2. 市 外 か ら	10,220	9,875	338	345
イ. 県 内 か ら	9,778	9,451	322	327
さいたま市	771	746	24	25
川越市	142	141	1	1
熊谷市	364	359	5	5
行田市	338	330	8	8
加須市	282	272	10	10
鴻巣市	2,897	2,798	97	99
桶川市	1,745	1,695	49	50
伊奈町	215	198	17	17
吉見町	233	222	11	11
その他の市町村	2,791	2,690	100	101
ロ. 県 外 か ら	442	424	16	18
東京都	194	189	5	5
北 区	22	22	-	-
板 橋 区	11	10	1	1
その他の区内	161	162	193	193
その他の市町村	48	47	1	1
神奈川県	45	44	1	1
群馬県	87	81	6	6
千葉県	46	46	-	-
茨城県	23	23	-	-
栃木県	32	27	3	5
その他の県	15	14	1	1

資料：国勢調査

### 14. 常住地による就業者数及び通学者数

令和2年10月1日現在

従業地・通学地	総数	就業者	15歳以上通学者	(別掲)15歳未満通学者を含む通学者
総数	37,181	30,434	2,791	6,747
1. 市内	13,703	9,755	441	3,948
自宅	2,447	2,447	-	-
自宅以外	11,256	7,308	441	3,948
2. 市外へ	22,193	19,816	2,287	2,377
イ. 県内へ	16,255	14,473	1,700	1,782
さいたま市	3,485	3,057	410	428
川越市	515	409	95	106
熊谷市	626	474	152	152
川口市	245	230	15	15
行田市	318	313	5	5
鴻巣市	1,888	1,772	113	116
桶川市	2,545	2,417	122	128
伊奈町	477	363	109	114
吉見町	216	212	4	4
その他の市町村	5,940	5,226	675	714
ロ. 県外へ	5,938	5,343	587	595
東京都	5,195	4,695	492	500
千代田区	737	690	46	47
中央区	473	471	2	2
その他の区内	4,947	4,524	415	423
その他の市町村	248	171	77	77
神奈川県	170	142	28	28
群馬県	246	222	24	24
千葉県	151	116	35	35
茨城県	47	45	2	2
栃木県	74	72	2	2
新潟県	5	5	-	-
その他の県	50	46	4	4

資料：国勢調査

## 1. 産業(大分類)別事業所数及び従業者数の推移(民営)

産業大分類	平成26年 (7月1日現在)		平成28年 (6月1日現在)		令和3年 (6月1日現在)	
	事業所数	従業者数	事業所数	従業者数	事業所数	従業者数
全産業(公務を除く)	2,021	20,107	1,957	19,609	1,889	19,238
農業, 林業	5	41	4	34	4	42
漁業	-	-	-	-	-	-
鉱業, 採石業, 砂利採取業	-	-	-	-	-	-
建設業	213	1,175	200	1,140	202	1,143
製造業	165	3,999	158	3,806	148	3,191
電気・ガス・熱供給・水道業	-	-	-	-	1	43
情報通信業	12	41	11	33	13	35
運輸業, 郵便業	20	310	23	567	32	635
卸売業, 小売業	499	4,739	475	4,656	454	4,761
金融業, 保険業	24	354	27	399	26	350
不動産業, 物品賃貸業	149	502	139	499	135	482
学術研究, 専門・技術サービス業	74	297	70	271	71	247
宿泊業, 飲食サービス業	224	2,166	228	2,342	200	2,061
生活関連サービス業, 娯楽業	258	1,269	233	1,171	205	1,003
教育, 学習支援業	85	621	87	645	91	753
医療, 福祉	189	3,373	200	3,345	204	3,528
複合サービス事業	9	216	7	42	8	66
サービス業(他に分類されないもの)	95	1,004	95	659	95	898

資料：経済センサス-基礎調査、経済センサス-活動調査

注) 平成26年は経済センサス-基礎調査、平成28年及び令和3年は経済センサス-活動調査。

## 2. 産業(中分類)別事業所数及び従業者数(民営)

産業中分類	令和3年 (6月1日現在)	
	事業所数	従業者数
全産業(公務を除く)	1,889	19,238
農林漁業	4	42
<b>農業, 林業</b>	<b>4</b>	<b>42</b>
農業	4	42
林業	-	-
<b>漁業</b>	<b>-</b>	<b>-</b>
漁業(水産養殖業を除く)	-	-
水産養殖業	-	-
非農林漁業(公務を除く)	1,885	19,196
<b>鉱業, 採石業, 砂利採取業</b>	<b>-</b>	<b>-</b>
鉱業, 採石業, 砂利採取業	-	-
<b>建設業</b>	<b>202</b>	<b>1,143</b>
総合工事業	69	478
職別工事業(設備工事業を除く)	68	345
設備工事業	65	320
<b>製造業</b>	<b>148</b>	<b>3,191</b>
食料品製造業	16	924
飲料・たばこ・飼料製造業	1	1
繊維工業	4	97
木材・木製品製造業(家具を除く)	2	29
家具・装備品製造業	5	10
パルプ・紙・紙加工品製造業	2	64
印刷・同関連業	9	28
化学工業	4	49
石油製品・石炭製品製造業	-	-
プラスチック製品製造業	6	46
ゴム製品製造業	1	2
なめし革・同製品・毛皮製造業	-	-
窯業・土石製品製造業	5	84
鉄鋼業	3	23
非鉄金属製造業	2	24
金属製品製造業	17	161
はん用機械器具製造業	8	108
生産用機械器具製造業	21	166
業務用機械器具製造業	7	123
電子部品・デバイス・電子回路製造業	6	74
電気機械器具製造業	9	915
情報通信機械器具製造業	-	-
輸送用機械器具製造業	11	152

資料：経済センサス-活動調査



## 産業(中分類)別事業所数及び従業者数(民営)(続き)

産業中分類	令和3年 (6月1日現在)	
	事業所数	従業者数
その他の製造業	9	111
<b>電気・ガス・熱供給・水道業</b>	<b>1</b>	<b>43</b>
電気業	-	-
ガス業	-	-
熱供給業	-	-
水道業	1	43
<b>情報通信業</b>	<b>13</b>	<b>35</b>
通信業	-	-
放送業	-	-
映像・音声・文字情報制作業	1	3
情報サービス業	10	25
インターネット附随サービス業	2	7
<b>運輸業，郵便業</b>	<b>32</b>	<b>635</b>
鉄道業	-	-
道路旅客運送業	2	30
道路貨物運送業	21	387
水運業	-	-
航空運輸業	-	-
倉庫業	5	66
運輸に附帯するサービス業	3	42
郵便業(信書便事業を含む)	1	110
<b>卸売業，小売業</b>	<b>454</b>	<b>4,761</b>
各種商品卸売業	1	8
繊維・衣服等卸売業	3	9
飲食料品卸売業	8	100
建築材料，鉱物・金属材料等卸売業	25	143
機械器具卸売業	39	293
その他の卸売業	17	80
各種商品小売業	-	-
織物・衣服・身の回り品小売業	33	179
飲食料品小売業	112	2,011
機械器具小売業	59	457
その他の小売業	139	1,309
無店舗小売業	18	172
<b>金融業，保険業</b>	<b>26</b>	<b>350</b>
銀行業	5	93
協同組織金融業	1	19
貸金業，クレジットカード業等非預金信用機関	1	2
金融商品取引業，商品先物取引業	2	9

資料：経済センサス-活動調査

## 産業(中分類)別事業所数及び従業者数(民営)(続き)

産業中分類	令和3年 (6月1日現在)	
	事業所数	従業者数
補助的金融業等	-	-
保険業(保険媒介代理業, 保険サービス業を含む)	17	227
<b>不動産業, 物品賃貸業</b>	<b>135</b>	<b>482</b>
不動産取引業	36	129
不動産賃貸業・管理業	89	278
物品賃貸業	10	75
<b>学術研究, 専門・技術サービス業</b>	<b>71</b>	<b>247</b>
学術・開発研究機関	2	28
専門サービス業(他に分類されないもの)	38	118
広告業	-	-
技術サービス業(他に分類されないもの)	31	101
<b>宿泊業, 飲食サービス業</b>	<b>200</b>	<b>2,061</b>
宿泊業	3	42
飲食店	164	1,667
持ち帰り・配達飲食サービス業	33	352
<b>生活関連サービス業, 娯楽業</b>	<b>205</b>	<b>1,003</b>
洗濯・理容・美容・浴場業	155	530
その他の生活関連サービス業	34	157
娯楽業	16	316
教育, 学習支援業	91	753
学校教育	10	256
その他の教育, 学習支援業	81	497
<b>医療, 福祉</b>	<b>204</b>	<b>3,528</b>
医療業	128	2,015
保健衛生	1	2
社会保険・社会福祉・介護事業	75	1,511
<b>複合サービス事業</b>	<b>8</b>	<b>66</b>
郵便局	6	30
協同組合(他に分類されないもの)	2	36
<b>サービス業(他に分類されないもの)</b>	<b>95</b>	<b>898</b>
政治・経済・文化団体	7	39
宗教	16	62
廃棄物処理業	9	103
自動車整備業	27	83
機械等修理業(別掲を除く)	9	27
職業紹介・労働者派遣業	5	84
その他の事業サービス業	20	489
その他のサービス業	2	11

資料：経済センサス-活動調査

## 3. 産業(大分類)別事業所数・割合(民営)

産業大分類	令和3年 (6月1日現在)	
	事業所数	割合(%)
全産業(公務を除く)	1,889	100.0
卸売業, 小売業	454	24.0
生活関連サービス業, 娯楽業	205	10.9
医療, 福祉	204	10.8
建設業	202	10.7
宿泊業, 飲食サービス業	200	10.6
製造業	148	7.8
不動産業, 物品賃貸業	135	7.1
サービス業(他に分類されないもの)	95	5.0
教育, 学習支援業	91	4.8
学術研究, 専門・技術サービス業	71	3.8
運輸業, 郵便業	32	1.7
金融業, 保険業	26	1.4
情報通信業	13	0.7
複合サービス事業	8	0.4
農業, 林業	4	0.2
電気・ガス・熱供給・水道業	1	0.1
漁業	-	-
鉱業, 採石業, 砂利採取業	-	-

資料：経済センサス-活動調査

注) 事業所数の多い順に掲載。

## 4. 産業(大分類)別従業者数・割合(民営)

産業大分類	令和3年 (6月1日現在)	
	従業者数	割合(%)
全産業(公務を除く)	19,238	100.0
卸売業, 小売業	4,761	24.7
医療, 福祉	3,528	18.3
製造業	3,191	16.6
宿泊業, 飲食サービス業	2,061	10.7
建設業	1,143	5.9
生活関連サービス業, 娯楽業	1,003	5.2
サービス業(他に分類されないもの)	898	4.7
教育, 学習支援業	753	3.9
運輸業, 郵便業	635	3.3
不動産業, 物品賃貸業	482	2.5
金融業, 保険業	350	1.8
学術研究, 専門・技術サービス業	247	1.3
複合サービス事業	66	0.3
電気・ガス・熱供給・水道業	43	0.2
農業, 林業	42	0.2
情報通信業	35	0.2
漁業	-	-
鉱業, 採石業, 砂利採取業	-	-

資料：経済センサス-活動調査

注) 従業者数の多い順に掲載。

## 1. 工業の推移及び状況

年・産業中分類	製造業事業所数 (従業者数 4人以上)	従業者数			現金給与 総額 (万円)
		男	女	計	
平成 23 ※	76	1,385	677	2,062	994,726
平成 24	75	1,849	791	2,640	1,217,859
平成 25	76	2,038	1,199	3,237	1,361,955
平成 26	75	2,085	1,161	3,246	1,344,041
平成 28 ※	82	2,537	1,363	3,900	1,778,834
平成 29	73	2,078	1,157	3,235	1,391,871
平成 30	71	1,791	1,085	2,876	1,131,116
令和 元	73	1,906	1,156	3,062	1,211,912
令和 2	71	1,877	1,125	3,002	1,405,132
令和 3 年合計 ※	60	1,769	1,056	2,825	1,327,451
食料品製造業	14	402	542	944	352,853
飲料・たばこ・飼料製造業	-	-	-	-	-
繊維工業	2	22	60	82	x
木材・木製品製造業(家具を除く)	1	24	3	27	x
家具・装備品製造業	-	-	-	-	-
パルプ・紙・紙加工品製造業	1	49	13	62	x
印刷・同関連業	4	8	11	19	3,989
化学工業	2	16	14	30	x
石油製品・石炭製品製造業	-	-	-	-	-
プラスチック製品製造業	2	19	16	35	x
ゴム製品製造業	-	-	-	-	-
なめし革・同製品・毛皮製造業	-	-	-	-	-
窯業・土石製品製造業	3	34	21	55	20,644
鉄鋼業	2	19	2	21	x
非鉄金属製造業	-	-	-	-	-
金属製品製造業	7	89	30	119	50,730
はん用機械器具製造業	4	66	23	89	41,667
生産用機械器具製造業	3	109	13	122	48,191
業務用機械器具製造業	2	81	17	98	x
電子部品・デバイス・電子回路製造業	2	11	41	52	x
電気機械器具製造業	5	716	175	891	580,537
情報通信機械器具製造業	-	-	-	-	-
輸送用機械器具製造業	4	73	9	82	37,988
その他の製造業	2	31	66	97	x

資料：工業統計調査、埼玉県統計課「経済センサス-活動調査」

注1) 工業統計調査の基準日は、平成26年以前は12月31日現在、平成29年以降は6月1日現在。平成27年は、工業統計調査の実施なし。平成29年以降基準日を変更したため、事業所数・従業者数については基準日現在の数値、現金給与総額、原材料使用額等の経理事項については基準日前年1月～12月の実績である。

注2) ※印年は、埼玉県統計課「経済センサス-活動調査」から把握。基準日は、平成24年2月1日現在、平成28年6月1日現在、令和3年6月1日現在。事業所数・従業者数については基準日現在の数値、現金給与総額、原材料使用額等の経理事項については基準日前年1月～12月の実績である。

## 工業の推移及び状況(続き)

年・産業中分類	原材料 使用額等 (万円)	製造品 出荷額等 (万円)	生産額 (万円)	付加価値額 (万円)
平成 23 ※	3,676,973	5,310,290	5,242,005	1,548,066
平成 24	5,214,093	8,061,702	7,318,778	2,688,375
平成 25	5,363,043	7,957,314	7,213,331	2,454,445
平成 26	5,650,254	8,425,025	7,467,598	2,701,188
平成 28 ※	6,256,279	10,211,481	9,697,580	3,376,780
平成 29	5,799,542	8,447,516	7,168,048	2,375,461
平成 30	3,297,026	6,111,594	5,853,771	2,540,373
令和 元	3,474,288	6,507,894	6,161,937	2,700,945
令和 2	3,218,998	6,135,960	5,884,259	2,654,796
令和 3 年合計 ※	3,161,714	4,784,424	4,389,023	1,337,222
食料品製造業	249,631	708,036	694,374	409,652
飲料・たばこ・飼料製造業	-	-	-	-
繊維工業	x	x	x	x
木材・木製品製造業(家具を除く)	x	x	x	x
家具・装備品製造業	-	-	-	-
パルプ・紙・紙加工品製造業	x	x	x	x
印刷・同関連業	2,006	8,247	-	5,674
化学工業	x	x	x	x
石油製品・石炭製品製造業	-	-	-	-
プラスチック製品製造業	x	x	x	x
ゴム製品製造業	-	-	-	-
なめし革・同製品・毛皮製造業	-	-	-	-
窯業・土石製品製造業	51,212	84,997	x	30,880
鉄鋼業	x	x	x	x
非鉄金属製造業	-	-	-	-
金属製品製造業	65,067	199,626	172,214	113,380
はん用機械器具製造業	98,183	209,441	x	96,081
生産用機械器具製造業	56,055	129,972	x	40,962
業務用機械器具製造業	x	x	x	x
電子部品・デバイス・電子回路製造業	x	x	x	x
電気機械器具製造業	2,072,614	2,370,905	2,234,171	197,391
情報通信機械器具製造業	-	-	-	-
輸送用機械器具製造業	63,696	147,380	x	69,737
その他の製造業	x	x	x	x

資料：工業統計調査、埼玉県統計課「経済センサス-活動調査」

注3) 平成28年及び令和3年経済センサス-活動調査(以下、「活動調査」という。)の集計結果のうち、生産額は従業者10人以上の事業所についてである。

注4) 令和3年活動調査は、個人経営を含まない集計結果であることから、令和2年工業統計と単純比較ができないことに留意されたい。また、平成28年活動調査においては、事業所数・従業者数については、調査対象のうち、個人経営調査票による調査分を含んだ集計結果であるのに対し、製造品出荷額等、付加価値額は、これらの調査分を含まない集計結果である。

## 1. 産業(中分類)別商業事業所数、従業者数及び販売額の推移(飲食店を除く)

産業中分類	平成26年 (7月1日現在)			平成28年 (6月1日現在)			令和3年 (6月1日現在)		
	事業所数	従業者数	販売額 (百万円)	事業所数	従業者数	販売額 (百万円)	事業所数	従業者数	販売額 (百万円)
合計	387	3,822	102,817	397	3,882	121,159	387	4,142	123,004
卸売業計	66	395	31,964	68	466	56,063	67	481	55,974
小売業計	321	3,427	70,853	329	3,416	65,096	320	3,661	67,030
各種商品小売業	5	174	2,135	2	133	x	-	-	-
織物・衣服・身の回り品小売業	38	197	2,821	36	182	2,920	30	165	2,455
飲食料品小売業	107	1,596	22,817	113	1,599	23,835	101	1,786	25,618
機械器具小売業	47	390	14,278	49	366	14,223	52	424	14,612
その他の小売業	114	961	25,711	118	997	x	121	1,161	20,206
無店舗小売業	10	109	3,091	11	139	3,844	16	125	4,140

資料：商業統計調査、経済センサス-活動調査

注1) 平成26年は商業統計調査、平成28年及び令和3年は経済センサス-活動調査。

注2) 事業所数・従業者数については基準日現在の数値、販売額については基準日前年1月～12月の実績である。

## 2. 商業の推移及び状況(飲食店を除く)

年・産業小分類	事業所数	従業者数
平成 3	669	4,150
平成 6	667	4,481
平成 9	611	3,957
平成 11	636	4,824
平成 14	560	4,489
平成 16	480	4,293
平成 19	476	4,431
平成 26	387	3,822
平成 28	397	3,882
令和 3 年 合計	387	4,142
<b>卸売業計</b>	<b>67</b>	<b>481</b>
<b>各種商品卸売業</b>	<b>1</b>	<b>8</b>
<b>繊維・衣服等卸売業</b>	<b>2</b>	<b>7</b>
繊維品卸売業(衣服, 身の回り品を除く)	-	-
衣服卸売業	-	-
身の回り品卸売業	2	7
<b>飲食料品卸売業</b>	<b>7</b>	<b>96</b>
農畜産物・水産物卸売業	1	2
食料・飲料卸売業	6	94
建築材料, 鉱物・金属材料等卸売業	18	96
<b>建築材料卸売業</b>	<b>10</b>	<b>59</b>
化学製品卸売業	2	5
石油・鉱物卸売業	1	11
鉄鋼製品卸売業	2	4
非鉄金属卸売業	1	10
再生資源卸売業	2	7
<b>機械器具卸売業</b>	<b>26</b>	<b>207</b>
産業機械器具卸売業	11	102
自動車卸売業	9	80
電気機械器具卸売業	4	11
その他の機械器具卸売業	2	14
<b>その他の卸売業</b>	<b>13</b>	<b>67</b>
家具・建具・じゅう器等卸売業	1	2
医薬品・化粧品等卸売業	-	-
紙・紙製品卸売業	-	-
他に分類されない卸売業	12	65

資料：商業統計調査、経済センサス-活動調査

注1) 平成26年以前は商業統計調査、平成28年以降は経済センサス-活動調査。

注2) 基準日は6月1日現在。平成3・6・11・26年の基準日は7月1日現在。



## 商業の推移及び状況(飲食店を除く)(続き)

年間商品販売額 (万円)	売場面積 (㎡)	1店あたり 年間販売額 (万円)	従業者 1人あたり 年間販売額 (万円)
11,329,142	44,891	16,934	2,730
10,514,901	55,150	15,764	2,347
11,189,499	57,213	18,313	2,828
12,441,858	65,897	19,563	2,579
9,912,202	75,820	17,700	2,208
10,614,303	75,865	22,113	2,472
10,905,291	80,749	22,910	2,461
10,281,706	88,432	26,568	2,690
12,115,900	86,291	30,519	3,121
12,300,400	85,348	31,784	2,970
<b>5,597,400</b>	-	<b>83,543</b>	<b>11,637</b>
x	-	x	x
x	-	x	x
-	-	-	-
-	-	-	-
x	-	x	x
<b>1,611,800</b>	-	<b>230,257</b>	<b>16,790</b>
x	-	x	x
x	-	x	x
610,300	-	33,906	6,357
<b>435,600</b>	-	<b>43,560</b>	<b>7,383</b>
x	-	x	x
x	-	x	x
x	-	x	x
x	-	x	x
x	-	x	x
<b>2,896,800</b>	-	<b>111,415</b>	<b>13,994</b>
426,700	-	38,791	4,183
2,275,900	-	252,878	28,449
x	-	x	x
x	-	x	x
<b>373,900</b>	-	<b>28,762</b>	<b>5,581</b>
x	-	x	x
-	-	-	-
-	-	-	-
x	-	x	x

資料：商業統計調査、経済センサス-活動調査

## 商業の推移及び状況(飲食店を除く)(続き)

年・産業小分類	事業所数	従業者数
<b>小売業計</b>	<b>320</b>	<b>3,661</b>
<b>各種商品小売業</b>	-	-
百貨店, 総合スーパー	-	-
その他の各種商品小売業 (従業者が常時50人未満のもの)	-	-
<b>織物・衣服・身の回り品小売業</b>	<b>30</b>	<b>165</b>
呉服・服地・寝具小売業	6	10
男子服小売業	6	23
婦人・子供服小売業	10	61
靴・履物小売業	-	-
その他の織物・衣服・身の回り品小売業	8	71
<b>飲食料品小売業</b>	<b>101</b>	<b>1,786</b>
各種食料品小売業	9	663
野菜・果実小売業	6	21
食肉小売業	3	27
鮮魚小売業	2	16
酒小売業	13	33
菓子・パン小売業	27	171
その他の飲食料品小売業	41	855
<b>機械器具小売業</b>	<b>52</b>	<b>424</b>
自動車小売業	28	249
自転車小売業	8	19
機械器具小売業(自動車, 自転車を除く)	16	156
<b>その他の小売業</b>	<b>121</b>	<b>1,161</b>
家具・建具・畳小売業	2	10
じゅう器小売業	9	23
医薬品・化粧品小売業	50	461
農耕用品小売業	4	12
燃料小売業	12	120
書籍・文房具小売業	10	138
スポーツ用品・がん具・娯楽用品・楽器小売業	9	104
写真機・時計・眼鏡小売業	6	19
他に分類されない小売業	19	274
<b>無店舗小売業</b>	<b>16</b>	<b>125</b>
通信販売・訪問販売小売業	13	105
自動販売機による小売業	-	-
その他の無店舗小売業	3	20

資料：商業統計調査、経済センサス-活動調査

## 商業の推移及び状況(飲食店を除く)(続き)

年間商品 販売額 (万円)	売場面積 (㎡)	1店あたり 年間販売額 (万円)	従業者 1人あたり 年間販売額 (万円)
<b>6,703,000</b>	<b>85,348</b>	<b>20,947</b>	<b>1,831</b>
-	-	-	-
-	-	-	-
-	-	-	-
<b>245,500</b>	<b>5,400</b>	<b>8,183</b>	<b>1,488</b>
400	33	67	40
17,400	700	2,900	757
139,500	2,732	13,950	2,287
-	-	-	-
88,100	1,935	11,013	1,241
<b>2,561,800</b>	<b>31,141</b>	<b>25,364</b>	<b>1,434</b>
1,404,900	17,713	156,100	2,119
17,900	126	2,983	852
43,500	125	14,500	1,611
x	x	x	x
5,000	242	385	152
140,700	1,031	5,211	823
x	x	x	x
<b>1,461,200</b>	<b>12,480</b>	<b>28,100</b>	<b>3,446</b>
1,019,000	1,380	36,393	4,092
10,000	614	1,250	526
432,100	10,486	27,006	2,770
<b>2,020,600</b>	<b>36,327</b>	<b>16,699</b>	<b>1,740</b>
x	x	x	x
32,300	1,042	3,589	1,404
780,900	12,412	15,618	1,694
31,200	131	7,800	2,600
502,800	-	41,900	4,190
67,500	2,312	6,750	489
135,100	6,368	15,011	1,299
14,100	435	2,350	742
x	x	x	x
<b>414,000</b>	-	<b>25,875</b>	<b>3,312</b>
408,000	-	31,385	3,886
-	-	-	-
5,900	-	1,967	295

資料：商業統計調査、経済センサス-活動調査



1. 農家数、農業就業者及び経営耕地面積の推移と地区別状況

各年2月1日現在

農業集落名	農 家 数				農業就業者			経営耕地面積 (ha)			
	総数	専業	兼 業		総数	男	女	総数	田	畑	樹園地
			農業が主	兼業が主							
平成 12	486	61	43	382	899	352	547	453	208	186	59
17	381	75	30	276	710	297	413	366	181	144	42
22	328	74	55	199	558	256	302	349	161	159	29
27	268	71	28	169	452	214	238	322	132	165	25
令和 2	229	-	-	-	228	-	-	300	111	164	25
1 北中丸 1	7	-	-	-	7	-	-	6	4	2	-
2 北中丸 2	11	-	-	-	11	-	-	6	-	5	-
3 北中丸 3	10	-	-	-	10	-	-	8	4	3	-
4 北中丸 4	9	-	-	-	9	-	-	11	5	6	-
5 北本宿	10	-	-	-	10	-	-	9	-	6	3
6 山中	1	-	-	-	x	-	-	x	x	x	x
7 花ノ木	1	-	-	-	x	-	-	x	x	x	x
8 常光別所	17	-	-	-	16	-	-	25	14	11	-
9 古市場	6	-	-	-	6	-	-	6	2	4	-
10 宮内上	19	-	-	-	19	-	-	22	13	8	1
11 宮内下	7	-	-	-	7	-	-	5	2	2	2
12 東間 1	1	-	-	-	x	-	-	x	x	x	x
13 東間 2	2	-	-	-	x	-	-	x	x	x	x
14 東間 3	2	-	-	-	x	-	-	x	x	x	x
15 深井 1	8	-	-	-	9	-	-	7	1	6	-
16 深井 2	3	-	-	-	2	-	-	1	1	1	-
17 深井 3	2	-	-	-	x	-	-	x	x	x	x
18 二ッ家	5	-	-	-	5	-	-	3	-	2	-
19 下久保	2	-	-	-	x	-	-	x	x	x	x
20 原	13	-	-	-	13	-	-	11	2	9	-
21 上ノ上手	3	-	-	-	4	-	-	5	-	5	-
22 北原	7	-	-	-	7	-	-	4	-	3	1
23 九丁	3	-	-	-	3	-	-	3	2	1	-
24 堀の内	2	-	-	-	x	-	-	x	x	x	x
25 石戸宿	8	-	-	-	8	-	-	15	1	13	1
26 横田	5	-	-	-	5	-	-	5	2	1	2
27 南	8	-	-	-	8	-	-	19	-	13	5
28 東原	1	-	-	-	x	-	-	x	x	x	x
29 馬場	2	-	-	-	x	-	-	x	x	x	x
30 荒久保	6	-	-	-	6	-	-	7	1	4	2
31 荒上手	1	-	-	-	x	-	-	x	x	x	x
32 宮岡	8	-	-	-	8	-	-	20	5	13	2
33 河岸	-	-	-	-	-	-	-	-	-	-	-
34 丸山	3	-	-	-	3	-	-	9	8	1	-
35 鳥の木	1	-	-	-	x	-	-	x	x	x	x
36 北袋	6	-	-	-	6	-	-	18	10	8	-
37 谷足	13	-	-	-	13	-	-	8	3	5	-
38 城中	3	-	-	-	3	-	-	2	-	-	2
39 台原	13	-	-	-	11	-	-	12	3	8	-
40 本町	-	-	-	-	-	-	-	-	-	-	-

資料：農林業センサス

注1) 平成12年以降は、販売農家のみ集計。

注2) 令和2年以降、農家数の「専業」「兼業」の別、農業就業者の数値が公表結果から無くなった。

## 2. 経営耕地面積別農家数の推移と地区別状況

農業集落名	総数	経営耕地 なし	各年2月1日現在							
			～30a 未満	30a ～50a	50a ～100a	100a ～150a	150a ～200a	200a ～300a	300a ～500a	500a 以上
平成 12	486	-	-	121	208	91	44	18	2	3
17	381	-	2	76	172	73	31	20	5	2
22	328	-	1	74	125	75	26	15	7	5
27	268	-	1	59	117	46	21	11	6	7
令和 2	234	-	5	52	97	36	18	12	6	8
1 北 中 丸 1	7	-	-	3	3	-	-	1	-	-
2 北 中 丸 2	11	-	1	5	3	2	-	-	-	-
3 北 中 丸 3	10	-	-	2	7	-	1	-	-	-
4 北 中 丸 4	9	-	-	1	4	-	3	1	-	-
5 北 本 宿	10	-	-	4	2	3	-	1	-	-
6 山 中	x	x	x	x	x	x	x	x	x	x
7 花 ノ 木	x	x	x	x	x	x	x	x	x	x
8 常 光 別 所	17	-	-	2	7	2	-	4	2	-
9 古 市 場	6	-	-	1	2	2	1	-	-	-
10 宮 内 上	19	-	-	-	7	7	4	1	-	-
11 宮 内 下	7	-	-	2	3	2	-	-	-	-
12 東 間 1	x	x	x	x	x	x	x	x	x	x
13 東 間 2	x	x	x	x	x	x	x	x	x	x
14 東 間 3	x	x	x	x	x	x	x	x	x	x
15 深 井 1	9	-	1	1	5	2	-	-	-	-
16 深 井 2	3	-	1	1	1	-	-	-	-	-
17 深 井 3	x	x	x	x	x	x	x	x	x	x
18 二 ツ 家	5	-	-	2	3	-	-	-	-	-
19 下 久 保	x	x	x	x	x	x	x	x	x	x
20 原	13	-	-	-	8	4	1	-	-	-
21 上 ノ 上 手	5	-	1	3	-	-	-	-	1	-
22 北 原	7	-	-	4	3	-	-	-	-	-
23 九 丁	3	-	-	2	-	-	1	-	-	-
24 堀 の 内	x	x	x	x	x	x	x	x	x	x
25 石 戸 宿	9	-	-	2	3	-	1	1	1	1
26 横 田	5	-	-	2	2	-	-	1	-	-
27 南	8	-	-	2	3	2	-	-	-	1
28 東 原	x	x	x	x	x	x	x	x	x	x
29 馬 場	x	x	x	x	x	x	x	x	x	x
30 荒 久 保	6	-	-	1	2	1	2	-	-	-
31 荒 上 手	x	x	x	x	x	x	x	x	x	x
32 宮 岡	8	-	-	-	3	4	-	-	-	1
33 河 岸	-	-	-	-	-	-	-	-	-	-
34 丸 山	3	-	-	-	1	1	-	-	-	1
35 烏 の 木	x	x	x	x	x	x	x	x	x	x
36 北 袋	6	-	-	-	3	1	1	-	-	1
37 谷 足	13	-	-	3	8	1	1	-	-	-
38 城 中	3	-	-	-	3	-	-	-	-	-
39 台 原	13	-	-	3	7	1	1	-	1	-
40 本 町	-	-	-	-	-	-	-	-	-	-

資料：農林業センサス

注) 平成12年以降は、販売農家のみ集計。

## 3. 作物の類別作付面積

令和2年2月1日現在(単位：a)

農業集落	作付 面積計	稲	麦類	雑穀	いも類	豆類	工 芸 農作物	野菜類	花き類 花木	その他 の作物
計	x	9,293	2,140	280	212	x	x	3,979	219.03	x
北中丸1	x	x	-	-	x	-	-	x	-	-
北中丸2	x	-	-	x	-	-	-	58	x	x
北中丸3	x	432	-	-	x	x	-	x	-	-
北中丸4	x	x	-	-	-	-	-	349.54	-	-
北本宿	x	x	-	x	x	-	-	x	x	-
山中	x	x	x	x	x	x	x	x	x	x
花ノ木	x	x	x	x	x	x	x	x	x	x
常光別所	x	x	-	-	x	x	-	234	x	x
古市場	x	x	-	-	x	-	-	-	-	-
宮内上	x	1,251	-	-	x	x	-	x	-	-
宮内下	x	x	-	-	-	-	-	-	-	-
東間1	x	x	x	x	x	x	x	x	x	x
東間2	x	x	x	x	x	x	x	x	x	x
東間3	x	x	x	x	x	x	x	x	x	x
深井1	x	152	-	-	x	-	-	x	x	x
深井2	x	x	-	-	x	x	-	x	x	-
深井3	x	x	x	x	x	x	x	x	x	x
二ッ家	x	-	-	-	x	x	x	x	-	-
下久保	x	x	x	x	x	x	x	x	x	x
原	x	x	-	x	x	-	-	x	-	-
上ノ上手	x	-	-	-	-	-	-	x	x	-
北原	x	-	-	-	-	-	-	-	-	-
九丁	x	x	-	-	x	-	-	x	-	x
堀の内	x	x	x	x	x	x	x	x	x	x
石戸宿	x	100	x	-	25	-	-	212	x	-
横田	x	x	-	-	-	-	-	-	-	-
南	x	x	-	-	x	-	-	x	-	-
東原	x	x	x	x	x	x	x	x	x	x
馬場	x	x	x	x	x	x	x	x	x	x
荒久保	x	-	-	-	-	-	-	x	-	-
荒上手	x	x	x	x	x	x	x	x	x	x
宮岡	x	181	-	-	-	-	x	x	-	-
河岸	-	-	-	-	-	-	-	-	-	-
丸山	x	x	x	-	x	x	-	x	x	x
烏の木	x	x	x	x	x	x	x	x	x	x
北袋	x	913	x	-	x	9	-	x	-	-
谷足	x	x	-	-	-	-	-	185	x	-
城中	x	-	-	-	-	-	-	-	-	-
台原	x	170	-	x	21	x	-	x	x	-
本町	-	-	-	-	-	-	-	-	-	-

資料：農林業センサス

注) 販売目的で作付け(栽培)したもののみ集計。

#### 4. 経営耕地の状況

各年2月1日現在(単位：ha)

区 分		平成22年	平成27年	令和2年	
経営耕地総面積		349	322	300	
田	田のある農家数(戸)	224	170	115	
	総面積	161	132	111	
	稲を作った田	農家数(戸)	204	154	...
		面積	133	113	...
	稲以外の作物 だけを作った田	農家数(戸)	35	14	...
		面積	15	12	...
	何も作らなかった 田	農家数(戸)	57	26	...
		面積	13	7	...
畑 (樹園地を除く)	畑のある農家数(戸)	286	235	198	
	総面積	159	165	164	
	普通畑	農家数(戸)	270	212	...
		面積	120	106	...
	牧草専用地	農家数(戸)	1	2	2
		面積	2	9	10
	何も作らなかった 畑	農家数(戸)	116	94	...
		面積	37	49	...
樹園地	樹園地のある農家数(戸)	85	69	61	
	総面積	29	25	25	

資料：農林業センサス

注) 販売農家のみ集計。



### 5. 農産物販売金額規模別農家数

令和2年2月1日現在(単位：戸)

農業集落	計	販売なし	50万円未満	50万円以上 100万円未満	100万円以上 200万円未満	200万円以上 300万円未満	300万円以上 500万円未満	500万円以上 700万円未満	700万円以上 1000万円未満	1000万円以上 1500万円未満	1500万円以上 2000万円未満	2000万円以上 3000万円未満	3000万円以上
計	234	67	61	27	41	...	17	10	...	8	...	...	3
北中丸1	7	1	4	1	1	...	-	-	...	-	...	...	-
北中丸2	11	6	-	1	3	...	1	-	...	-	...	...	-
北中丸3	10	2	2	3	2	...	1	-	...	-	...	...	-
北中丸4	9	5	1	-	1	...	-	1	...	1	...	...	-
北本宿	10	5	1	-	1	...	1	-	...	2	...	...	-
山中	x	x	x	x	x	...	x	x	...	x	...	...	x
花ノ木	x	x	x	x	x	...	x	x	...	x	...	...	x
常光別所	17	2	4	2	3	...	3	1	...	1	...	...	1
古市場	6	1	3	1	-	...	1	-	...	-	...	...	-
宮内上	19	4	7	4	3	...	-	1	...	-	...	...	-
宮内下	7	1	3	-	2	...	1	-	...	-	...	...	-
東間1	x	x	x	x	x	...	x	x	...	x	...	...	x
東間2	x	x	x	x	x	...	x	x	...	x	...	...	x
東間3	x	x	x	x	x	...	x	x	...	x	...	...	x
深井1	9	3	1	2	1	...	2	-	...	-	...	...	-
深井2	3	-	1	-	1	...	-	-	...	1	...	...	-
深井3	x	x	x	x	x	...	x	x	...	x	...	...	x
二ツ家	5	2	-	1	2	...	-	-	...	-	...	...	-
下久保	x	x	x	x	x	...	x	x	...	x	...	...	x
原	13	7	4	-	2	...	-	-	...	-	...	...	-
上ノ上手	5	-	2	2	-	...	-	-	...	1	...	...	-
北原	7	7	-	-	-	...	-	-	...	-	...	...	-
九丁	3	2	-	-	1	...	-	-	...	-	...	...	-
堀の内	x	x	x	x	x	...	x	x	...	x	...	...	x
石戸宿	9	1	4	-	2	...	-	1	...	-	...	...	1
横田	5	1	2	1	-	...	1	-	...	-	...	...	-
南	8	2	3	2	1	...	-	-	...	-	...	...	-
東原	x	x	x	x	x	...	x	x	...	x	...	...	x
馬場	x	x	x	x	x	...	x	x	...	x	...	...	x
荒久保	6	3	-	1	-	...	1	1	...	-	...	...	-
荒上手	x	x	x	x	x	...	x	x	...	x	...	...	x
宮岡	8	1	3	2	1	...	-	-	...	1	...	...	-
河岸	-	-	-	-	-	...	-	-	...	-	...	...	-
丸山	3	1	-	1	-	...	1	-	...	-	...	...	-
鳥の木	x	x	x	x	x	...	x	x	...	x	...	...	x
北袋	6	-	2	-	3	...	-	1	...	-	...	...	-
谷足	13	4	3	1	3	...	1	1	...	-	...	...	-
城	3	-	1	1	1	...	-	-	...	-	...	...	-
台原	13	4	6	-	2	...	1	-	...	-	...	...	-
本町	-	-	-	-	-	...	-	-	...	-	...	...	-

資料：農林業センサス

注) 販売農家のみ集計。

## 6. 農業用機械

平成27年2月1日現在

農業集落	動力田植機		トラクター		コンバイン	
	農家数	台数	農家数	台数	農家数	台数
計	158	159	260	344	161	162
北中丸1	11	11	13	13	11	11
北中丸2	2	2	11	13	2	2
北中丸3	10	10	10	15	10	10
北中丸4	8	8	10	17	8	8
北本宿	2	2	8	12	2	2
山中	1	1	3	4	1	1
花ノ木	1	1	3	7	1	1
常光別所	14	14	16	26	13	13
古市場	6	6	6	6	6	6
宮内上	20	20	20	27	20	20
宮内下	9	9	10	17	10	10
東間1	-	-	4	4	-	-
東間2	x	x	x	x	x	x
東間3	x	x	x	x	x	x
深井1	6	6	11	18	7	7
深井2	5	5	5	6	5	5
深井3	3	3	3	3	3	3
二ッ家	-	-	6	6	-	-
下久保	x	x	x	x	x	x
原	9	9	14	19	9	9
上ノ上手	-	-	5	6	-	-
北原	2	2	10	11	3	3
九丁	1	1	3	3	1	1
堀の内	x	x	x	x	x	x
石戸宿	4	5	9	12	4	5
横田	1	1	3	4	1	1
南	1	1	8	9	1	1
東原	x	x	x	x	x	x
馬場	x	x	x	x	x	x
荒久保	1	1	5	5	1	1
荒上手	x	x	x	x	x	x
宮岡	7	7	11	14	8	8
河岸	-	-	-	-	-	-
丸山	3	3	5	6	3	3
烏の木	x	x	x	x	x	x
北袋	5	5	5	7	5	5
谷足	10	10	12	13	10	10
城中	-	-	3	3	-	-
台原	9	9	15	20	9	9
本町	-	-	-	-	-	-

資料：農林業センサス

注) 販売農家のみ集計。令和2年より公表結果から無くなった。

## 7. 農地転用の状況

各年12月31日現在

年	総数		住宅用地		工業用地		その他の用地	
	件数	面積 (a)	件数	面積 (a)	件数	面積 (a)	件数	面積 (a)
平成 25	128	528	86	304	-	-	42	224
26	92	424	71	277	-	-	21	147
27	56	264	43	160	-	-	16	104
28	112	514	77	281	-	-	35	233
29	114	573	77	335	-	-	37	238
30	126	518	91	317	-	-	35	201
令和 元	173	435	134	216	-	-	39	219
2	204	600	143	304	-	-	61	296
3	128	622	101	310	-	-	27	312
4	92	373	64	253	-	-	28	120

資料：産業観光課



## 1. 配水管延長及び給水状況

各年度3月31日現在

年 度	配水管 延 長 (km)	総戸数	給 水 戸 数	普及率 (%)	給 水 人 口	年 間 給 水 量 (m <sup>3</sup> )	1日あたり給水量(m <sup>3</sup> )		
							平 均	最 大	最 小
平成 25	389.7	28,262	28,140	99.6	68,521	16,390,473	44,905	50,047	40,623
26	394.1	28,514	28,393	99.6	68,143	16,204,077	44,395	49,077	40,089
27	397.1	28,739	28,618	99.6	67,682	16,343,845	44,655	51,669	40,569
28	401.2	28,836	28,715	99.6	67,107	15,935,302	43,658	48,148	39,938
29	422.3	28,913	28,789	99.6	66,647	15,783,250	43,242	49,132	39,784
30	424.2	29,136	29,015	99.6	66,183	15,696,346	43,004	47,031	39,719
令和 元	425.2	29,392	29,271	99.6	65,948	15,408,828	42,101	46,768	38,108
2	426.1	29,758	29,642	99.6	65,657	15,595,109	42,726	47,051	39,325
3	425.8	30,042	29,962	99.6	65,538	15,371,382	42,113	45,915	38,508
4	426.3	30,368	30,252	99.6	65,375	15,345,920	42,044	45,282	38,245

資料：水道事業年報(桶川北本水道企業団)

注) 配水管延長、年間給水量、一日あたり給水量は桶川市分を含む。

## 2. 用途別有収水量

(単位：m<sup>3</sup>)

年 度	総 数	一 般 用	営 業 用	工 場 用	官公署等用	臨 時 用
平成 25	15,036,581	12,208,719	1,855,742	565,357	320,734	86,029
26	14,532,855	11,853,904	1,794,969	523,020	310,654	50,308
27	14,708,742	11,953,750	1,811,769	625,785	311,947	5,491
28	14,585,811	11,883,789	1,779,975	611,408	306,408	4,231
29	14,564,479	11,895,503	1,760,852	586,173	315,357	6,594
30	14,480,777	11,819,575	1,775,261	564,037	312,600	9,304
令和 元	14,291,403	11,713,030	1,760,314	513,232	285,656	19,171
2	14,685,749	12,247,368	1,743,125	453,237	219,892	22,127
3	14,517,104	12,036,351	1,726,342	502,171	233,735	18,505
4	14,285,093	11,740,780	1,723,742	571,139	239,687	9,745

資料：水道事業年報(桶川北本水道企業団)

注) 桶川市分を含む。

### 3. 公共下水道の工事状況

各年度3月31日現在

年 度	総延長 (m)	年間工事延長 (m)	管 径 (φ mm)	事業費 (千円)
平成 25	155,608.1	493.1	φ 200・φ 300	129,970
26	157,220.1	1612	φ 200	149,865
27	158,148.2	928	φ 200	156,804
28	158,526.9	378.7	φ 200	94,201
29	159,075.6	548.67	φ 200	113,810
30	159,662.0	586.4	φ 200	69,565
令和 元	160,242.0	580.01	φ 200	83,765
2	160,930.5	688.5	φ 200・φ 900・φ 1100	189,506
3	161,527.9	597.4	φ 200	94,342
4	162,075.3	547.4	φ 200	110,906

資料：建設課

### 4. 公共下水道の普及状況

各年度3月31日現在

年 度	処理区域 面積(ha)	行政 人口	処理区域内		人 口 普及率 (%)	水 洗 化			
			人 口	世 帯		人 口	割合 (%)	世 帯	割合 (%)
平成 25	588.8	68,806	51,236	19,842	74.5	49,198	96.0	19,107	96.3
26	597.0	68,440	51,090	19,968	74.6	49,218	96.3	19,159	95.9
27	601.8	67,960	50,730	20,103	74.6	49,189	97.0	19,216	95.6
28	603.4	67,381	50,267	20,181	74.6	49,159	97.8	19,249	95.4
29	605.7	66,935	49,910	20,250	74.6	49,132	98.4	19,279	95.2
30	610.1	66,468	49,536	20,336	74.5	49,075	99.1	19,316	95.0
令和 元	611.46	66,230	49,346	20,566	74.5	49,071	99.4	19,373	94.2
2	614.84	65,920	49,083	20,800	74.5	48,874	99.6	19,437	93.4
3	618.32	65,798	49,167	21,084	74.7	48,890	99.4	19,531	92.6
4	628.65	65,613	49,212	21,616	75.0	48,900	99.4	19,833	91.8

資料：建設課

### 1. 車種別自動車登録台数

各年4月1日現在

年	総数	乗用車		トラック		バス	小型三輪車	特殊用途車
		普通車	小型車	普通車	小型車			
平成 26	25,584	10,216	13,161	569	1,222	42	-	374
27	25,179	10,181	12,771	568	1,231	42	-	386
28	24,927	10,236	12,463	573	1,226	43	-	386
29	24,813	10,349	12,215	580	1,232	45	-	392
30	24,700	10,480	11,937	618	1,229	42	-	394
31	24,528	10,595	11,545	690	1,246	42	-	410
令和 2	22,359	10,037	10,593	509	864	32	-	324
3	22,225	10,143	10,344	519	860	31	-	328
4	23,915	10,801	10,635	770	1,213	40	-	456
5	23,696	10,912	10,312	771	1,216	41	-	444

資料：埼玉県自動車税事務所

### 2. 軽自動車登録台数

各年4月1日現在

年	総数	原動機付自転車					軽自動車				二輪小型自動車	(農耕作業用) 耕うん機	小型特殊自動車
		計	第一種 50cc以下	ミニカー	第二種		計	二輪車	四輪車				
					90cc以下	125cc以下			乗用車	貨物車			
平成 26	17,511	3,162	2,529	21	173	460	14,349	712	10,186	2,302	764	318	67
27	18,455	3,128	2,472	21	168	488	15,327	711	11,040	2,408	779	324	65
28	18,089	2,995	2,358	23	152	485	15,094	727	10,841	2,303	823	336	64
29	18,370	2,900	2,232	24	143	501	14,248	717	11,097	2,434	817	338	67
30	18,559	2,786	2,097	27	141	521	14,528	697	11,478	2,353	833	345	67
31	18,132	2,662	1,957	22	142	541	14,227	713	11,205	2,309	832	348	63
令和 2	18,174	2,594	1,868	19	139	568	14,344	726	11,282	2,336	814	358	64
3	18,755	2,605	1,812	28	140	625	14,885	770	11,667	2,448	835	366	64
4	19,014	2,583	1,732	29	141	681	15,160	787	11,918	2,455	840	370	61
5	19,303	2,600	1,693	34	144	729	15,408	786	12,188	2,434	867	367	61

資料：税務課

注1) 「二輪車」は126cc～250cc（三輪車含む）、「二輪小型自動車」は251cc以上。

注2) 平成29年（2017）版から、ミニカー台数を別計とする。

### 3. 鉄道による乗車数

各年度3月31日現在

年 度	1 日平均乗車数		
	総 数	定 期	定期外
平成 25	19,659	15,145	4,514
26	19,331	14,820	4,511
27	19,492	14,916	4,575
28	19,167	14,636	4,531
29	19,136	14,584	4,552
30	18,857	14,413	4,544
令和 元	18,491	14,176	4,315
2	14,084	11,356	2,728
3	14,657	11,487	3,169
4	15,588	11,823	3,764

資料：JR東日本ホームページ

### 4. バス路線別乗客数

(単位：人)

路線名	平成30年度	令和元年度	令和2年度	令和3年度	令和4年度
北本駅東口 発					
循環（グリコ工場先回り）	37,242	38,264	23,002	22,279	29,879
循環（二ツ家先回り）	27,846	31,089	20,632	17,428	22,458
東間深井循環（宮内先回り）	25,702	24,159	19,018	23,309	31,278
東間深井循環（東間先回り）	24,058	22,572	22,020	21,637	25,088
北本駅西口 発					
南団地・二ツ家経由北本駅東口	39,264	38,147	32,696	28,783	38,135

資料：丸建つばさ交通（株）

(単位：人)

路線名	平成30年度	令和元年度	令和2年度	令和3年度	令和4年度
北本駅東口 発					
循環（桶川工業団地 経由）	96,697	98,915	62,459	69,814	75,843
循環（ワコーレ北本 経由）					
北本駅西口 発					
荒井・北里大学メディカルセンター	448,089	439,474	304,808	352,010	364,172
荒井・北里大学メディカルセンター・石戸蒲ザクラ入口					
石戸宿・北里大学メディカルセンター					
北本駅西口 発					
北本団地	403,331	379,951	299,049	315,057	336,140
循環（北本団地）					
北本駅西口 発					
衛生研究所・健康づくり事業団前・荒川荘	57,662	46,714	32,326	34,917	28,212

資料：川越観光自動車（株）



### 5. デマンドバス利用状況

各年度3月31日現在

運行年月	利用者数 (人)	運賃収入 (円)	平均利用者数 (人/日)
平成30年度	27,718	5,538,450	75.9
令和元年度	26,304	5,254,950	71.9
2年度	20,033	5,050,600	54.9
3年度	22,621	5,663,600	62.0
4年度	22,950	7,207,500	62.9
5年4月	1,834	576,500	61.1
5月	1,927	597,250	62.2
6月	2,005	620,750	66.8
7月	1,968	607,500	63.5
8月	1,932	614,500	62.3
9月	1,967	620,750	65.6
10月	2,011	616,500	64.9

資料：くらし安全課

### 6. 電話加入数

各年度3月31日現在

年 度	電話施設数	加入電話		公衆電話
		加入電話	総合デジタル 通信サービス	
平成 25	10,945	10,080	865	69
26	10,307	9,507	800	62
27	9,651	8,939	712	49
28	9,160	8,484	676	45
29	8,481	7,882	599	49
30	7,883	7,383	500	48
令和 元	...	...	...	...
2	...	...	...	...
3	...	...	...	...
4	...	...	...	...

資料：NTT東日本埼玉事業部

注) 出所機関からの統計数値の提供が終了したため、令和元年度以降は不詳。

## 7. テレビ受信契約数

各年度3月31日現在

年 度	世帯数	契 約 数	
		総 数	衛 星 (再掲)
平成 25	28,262	21,039	9,768
26	28,514	21,225	10,144
27	28,739	21,312	10,583
28	28,836	22,735	11,035
29	28,913	22,860	11,308
30	29,136	23,183	11,684
令和 元	29,392	23,413	12,087
2	29,758	23,307	12,274
3	30,042	23,284	12,386
4	30,368	23,462	12,572

資料：放送受信契約数統計要覧(NHK)

注) 世帯数は、外国人世帯を含む総世帯数。

### 1. 幼稚園の状況

各年5月1日現在

年	幼稚園数	学級数	教員数			園児数		
			計	男	女	計	男	女
平成 26	9	59	103	12	91	1,118	571	547
27	9	61	105	13	92	1,047	523	524
28	9	61	117	12	105	1,051	522	529
29	9	61	116	14	102	993	480	513
30	8	56	107	12	95	924	445	479
令和 元	7	50	98	9	89	862	408	454
2	7	51	105	9	96	919	439	480
3	7	49	108	9	99	860	411	449
4	7	52	122	10	112	881	467	414
5	7	54	125	10	115	854	441	413

資料：学校基本調査

注) 教員数に兼務者を含む。

### 2. 幼稚園年齢別園児数

各年5月1日現在

年	総数			3歳児			4歳児			5歳児		
	計	男	女	計	男	女	計	男	女	計	男	女
平成 26	1,118	571	547	299	158	141	375	194	181	444	219	225
27	1,047	523	524	304	136	168	364	189	175	379	198	181
28	1,051	522	529	311	153	158	368	175	193	372	194	178
29	993	480	513	271	134	137	352	170	182	370	176	194
30	924	445	479	306	150	156	278	132	146	340	163	177
令和 元	862	408	454	267	116	151	323	162	161	272	130	142
2	919	439	480	308	149	159	281	128	153	330	162	168
3	860	411	449	269	137	132	310	148	162	281	126	155
4	881	467	414	281	171	110	276	141	135	324	155	169
5	854	441	413	291	140	151	281	160	121	282	141	141

資料：学校基本調査

### 3. 小学校別児童数の推移

各年5月1日現在									
年	総数	中丸 小学校	石戸 小学校	南 小学校	栄 小学校	北 小学校	西 小学校	東 小学校	中丸東 小学校
平成 26	3,386	480	329	473	152	450	637	527	338
27	3,287	469	323	444	132	449	631	513	326
28	3,142	457	305	423	110	450	616	485	296
29	3,042	438	291	422	95	453	606	463	274
30	2,921	440	293	396	83	427	596	440	246
令和 元	2,847	445	278	392	65	423	582	442	220
2	2,726	441	272	386	51	410	539	420	207
3	2,662	440	287	400	-	390	549	399	197
4	2,588	419	273	401	-	398	513	396	188
5	2,601	424	254	427	-	380	543	393	180

資料：学校教育課

注) 栄小学校は令和3年3月31日に廃校。

### 4. 小学校の状況

各年5月1日現在											
年	学校数	学級数	教 員 数			職 員 数			児 童 数		
			計	男	女	計	男	女	計	男	女
平成 26	8	128	210	69	141	34	7	27	3,386	1,685	1,701
27	8	129	218	70	148	32	7	25	3,287	1,634	1,653
28	8	121	196	68	128	33	7	26	3,142	1,605	1,537
29	8	117	183	66	117	29	7	22	3,042	1,571	1,471
30	8	113	179	65	114	30	7	23	2,921	1,509	1,412
令和 元	8	112	177	66	111	29	6	23	2,847	1,469	1,378
2	8	109	175	70	105	28	5	23	2,726	1,382	1,344
3	7	105	177	65	112	25	4	21	2,662	1,342	1,320
4	7	103	187	69	118	25	3	22	2,588	1,269	1,319
5	7	107	177	60	117	25	3	22	2,601	1,268	1,333

資料：学校基本調査

注) 栄小学校は令和3年3月31日に廃校。

## 5. 中学校別生徒数の推移

年	総数	各年5月1日現在			
		北本 中学校	東 中学校	西 中学校	宮内 中学校
平成 26	1,832	634	548	224	426
27	1,819	624	543	223	429
28	1,799	620	546	243	390
29	1,696	588	537	221	350
30	1,636	570	527	197	342
令和 元	1,559	555	518	162	324
2	1,538	583	497	142	316
3	1,503	569	487	141	306
4	1,458	565	436	138	319
5	1,386	514	404	143	325

資料：学校教育課

## 6. 中学校の状況

年	学校数	学級数	各年5月1日現在								
			教員数			職員数			生徒数		
			計	男	女	計	男	女	計	男	女
平成 26	4	59	124	72	52	12	1	11	1,832	967	865
27	4	60	137	79	58	9	-	9	1,819	963	856
28	4	61	129	75	54	10	-	10	1,799	895	904
29	4	56	117	65	52	12	-	12	1,696	837	859
30	4	54	113	60	53	12	-	12	1,636	791	845
令和 元	4	54	116	62	54	12	-	12	1,559	775	784
2	4	54	115	69	46	10	-	10	1,538	777	761
3	4	54	127	76	51	10	-	10	1,503	775	728
4	4	50	123	69	54	10	1	9	1,458	763	695
5	4	49	108	58	50	12	3	9	1,386	728	658

資料：学校基本調査

### 7. 理由別長期欠席児童及び生徒数

各年5月1日現在

年	総 数		病 気		経 済 的 理 由		不 登 校		そ の 他	
	小学校	中学校	小学校	中学校	小学校	中学校	小学校	中学校	小学校	中学校
平成 26	16	54	6	15	-	-	6	37	4	2
27	37	61	18	9	-	-	10	48	9	4

資料：学校基本調査

注) 前年度間に30日以上欠席した者の数。

各年3月31日現在

年	総 数		病 気		経 済 的 理 由		不 登 校		そ の 他	
	小学校	中学校	小学校	中学校	小学校	中学校	小学校	中学校	小学校	中学校
平成 28	26	66	13	12	-	-	10	53	3	1
29	41	89	18	22	-	-	12	65	11	2
30	36	80	14	6	-	-	18	73	4	1
31	46	81	15	13	-	-	26	65	5	3
令和 2	32	77	10	22	-	-	18	52	4	3
3	37	82	10	36	-	-	16	44	11	2
4	45	86	8	30	-	-	20	53	17	3
5	79	110	7	23	-	-	35	72	37	15

資料：児童生徒の問題行動等生徒指導上の諸問題に関する調査

注) 前年度間に30日以上欠席した者の数。

### 8. 中学校卒業後の状況

各年5月1日現在

年	卒業生数	高等学校 等進学者	進 学 率 (%)	専修 学校等	就職者	その他
27	608	602	99.0	-	5	1
28	599	594	99.2	-	-	5
29	622	621	99.8	-	-	1
30	595	590	99.2	-	-	5
令和 元	587	581	99.0	-	-	6
2	519	518	99.8	-	1	-
3	534	532	99.6	-	-	2
4	505	503	99.6	2	-	-
5	502	498	99.2	-	-	4

資料：学校基本調査

### 9. 小中学校児童及び生徒体位平均値

令和5年

学年	身長(cm)		体重(kg)		
	男	女	男	女	
小学校	1	117.5	116.4	21.9	21.2
	2	123.0	121.7	24.8	23.8
	3	129.1	128.7	28.4	27.9
	4	134.5	134.4	32.6	31.1
	5	139.8	141.0	36.2	35.2
	6	146.9	148.9	40.5	42.0
中学校	1	152.9	151.5	46.0	45.2
	2	161.3	155.2	51.5	47.7
	3	165.8	156.3	54.2	50.0

資料：学校教育課

### 10. 教育費の決算(歳出)

(単位：千円)

科目	平成30年度	令和元年度	令和2年度	令和3年度	令和4年度
総計	2,058,795	1,856,784	2,361,791	2,132,622	1,854,855
教育総務費	322,328	340,849	383,384	336,067	321,445
小学校費	534,848	418,613	777,604	791,365	448,405
中学校費	289,520	273,710	418,112	252,368	284,177
幼稚園費	78,646	30,176	440	439	308
社会教育費	719,096	691,816	698,740	665,074	700,516
保健体育費	114,357	101,620	83,510	87,309	100,003

資料：会計課

### 11. 高等学校の状況

各年5月1日現在

年	学校数	学級数	教員数			職員数			生徒数			
			計	男	女	計	男	女	計	男	女	
平成	26	1	21	52	38	14	7	4	3	682	375	307
	27	1	19	47	30	17	7	3	4	611	344	267
	28	1	18	47	29	18	7	3	4	580	304	276
	29	1	17	45	25	20	7	1	6	562	302	260
	30	1	17	47	25	22	7	1	6	537	301	236
	令和元	1	17	46	23	23	7	1	6	522	326	196
2	1	16	44	24	20	8	3	5	494	303	191	
3	1	15	43	21	22	7	3	4	474	291	183	
4	1	14	36	21	15	7	4	3	439	276	163	
5	1	14	34	20	14	7	5	2	408	265	143	

資料：埼玉県立北本高等学校

注) 平成13年より少人数指導展開実践協力校。

## 12. 学校施設の状況

令和5年5月1日現在

学校名	所在地	創立年月日	児童生徒数	学校敷地面積(m <sup>2</sup> )			校舎総面積
				総面積	建物敷地	運動場敷地	
合計			3,987	245,096	125,340	119,756	62,629
小計			2,601	135,859	79,251	56,608	37,640
中丸小学校	宮内7丁目145番地	M20. 3. 19	424	24,827	11,292	13,535	5,219
石戸小学校	荒井2丁目320番地	M41. 12. 15	254	16,445	9,582	6,863	4,141
南小学校	緑3丁目387番地	S42. 4. 1	427	19,200	12,400	6,800	4,872
北小学校	深井4丁目45番地	S47. 4. 1	380	17,396	11,875	5,521	5,117
西小学校	本町7丁目3番地	S48. 4. 1	543	18,768	10,910	7,858	6,980
東小学校	中丸6丁目65番地	S51. 4. 1	393	18,305	10,974	7,331	5,855
中丸東小学校	中丸10丁目270番地	H 5. 4. 1	180	20,918	12,218	8,700	5,456
小計			1,386	109,237	46,089	63,148	24,989
北本中学校	本町1丁目1番地1	S25. 4. 1	514	28,343	13,343	15,000	6,508
東中学校	山中2丁目128番地	S47. 4. 1	404	26,728	11,458	15,270	6,613
西中学校	石戸9丁目210番地	S53. 4. 1	143	28,806	11,097	17,709	5,198
宮内中学校	宮内4丁目322番地	S57. 4. 1	325	25,360	10,191	15,169	6,670

資料：教育総務課

注) 栄小学校（昭和46年開校）は令和3年3月31日閉校。

## 13. 児童1人あたりの教育費

(単位：円)

年度	児童数 (5月1日現在)	小学校費			合計
		学校管理費	学校給食費	教育振興費	
平成 30	2,921	97,718	68,387	8,961	175,066
令和 元	2,847	86,650	84,068	8,715	179,433
2	2,726	80,707	80,148	10,640	171,495
3	2,662	77,841	231,330	10,127	319,298
4	2,588	76,716	66,551	10,937	154,204

資料：教育総務課



学校施設の状況(続き)

令和5年5月1日現在

含有面積 (㎡)			屋内運動場 保有面積 (㎡)	保有教室						プール	給食 施設
鉄筋	木造等	鉄筋化率 (%)		普通 教室	特別教室						
					理科	音楽	家庭	図書室	その他		
59,855	2,774	95.6	9,785	156	15	16	15	11	103	11	11
35,840	1,800	95.2	5,774	107	7	8	7	7	59	7	7
5,139	80	98.5	792	15	1	1	1	1	7	1	1
2,978	1,163	71.9	789	14	1	1	1	1	5	1	1
4,767	105	97.8	750	19	1	1	1	1	4	1	1
4,838	279	94.5	789	15	1	1	1	1	5	1	1
6,929	51	99.3	802	20	1	2	1	1	12	1	1
5,800	55	99.1	856	16	1	1	1	1	14	1	1
5,389	67	98.8	996	8	1	1	1	1	12	1	1
24,015	974	96.1	4,011	49	8	8	8	4	44	4	4
6,227	281	95.7	1,092	16	2	2	2	1	13	1	1
6,224	389	94.1	974	14	2	2	2	1	11	1	1
5,057	141	97.3	955	7	2	2	2	1	12	1	1
6,507	163	97.6	990	12	2	2	2	1	8	1	1

資料：教育総務課

注) 栄小学校(昭和46年開校)は令和3年3月31日閉校。

14. 生徒1人あたりの教育費

(単位：円)

年 度	生徒数 (5月1日現在)	中 学 校 費			合 計
		学 校 管理費	学 校 給食費	教 育 振興費	
平成 29	1,696	79,946	48,533	15,531	144,010
平成 30	1,636	118,302	62,466	16,051	196,819
令和 元	1,559	123,296	59,967	16,635	199,898
2	1,538	94,082	65,104	17,641	176,827
3	1,503	84,252	70,616	16,737	171,605
4	1,458	95,840	72,854	16,481	185,175

資料：教育総務課

### 15. 中央図書館貸出冊数

各年度3月31日現在

年 度	利用人数 合 計	貸 出 総 数	一般書	児童書	文 庫 新 書	年 鑑 白 書
平成 30	70,359 ( 3,114 )	229,481 ( 8,073 )	175,649 ( 5,417 )	13,363 ( 1,177 )	19,104 ( 903 )	11 ( - )
令和 元	65,487 ( 2,857 )	209,059 ( 7,224 )	157,613 ( 4,904 )	13,008 ( 959 )	19,266 ( 906 )	11 ( - )
2	52,337 ( 2,132 )	161,049 ( 5,446 )	119,210 ( 3,800 )	10,294 ( 612 )	17,167 ( 739 )	12 ( - )
3	68,730 ( 3,240 )	205,847 ( 8,466 )	152,015 ( 5,898 )	13,990 ( 1,052 )	22,055 ( 1,161 )	25 ( 2 )
4	68,873 ( 3,221 )	203,840 ( 8,415 )	150,862 ( 6,120 )	12,905 ( 900 )	22,778 ( 1,023 )	6 ( - )

資料：中央図書館

注1) 個人利用のみ計上。

注2) ( ) 内は分室の内書き。

### 16. 中央図書館蔵書冊数

各年度3月31日現在

年 度	総 数	一般書	児童書	文 庫 新 書	年 鑑 白 書	雑 誌
平成 30	183,314 ( 31,269 )	110,485 ( 10,840 )	36,537 ( 12,815 )	12,854 ( - )	2,976 ( - )	15,332 ( 6,971 )
令和 元	155,691 ( 26,301 )	96,419 ( 11,771 )	32,471 ( 12,942 )	12,087 ( 491 )	2,751 ( 28 )	7,298 ( 535 )
2	154,507 ( 26,687 )	94,693 ( 12,017 )	32,924 ( 12,870 )	12,023 ( 490 )	2,722 ( - )	7,437 ( 767 )
3	156,951 ( 26,695 )	96,473 ( 12,187 )	33,366 ( 12,769 )	11,909 ( 570 )	3,037 ( 89 )	7,414 ( 531 )
4	157,527 ( 26,274 )	96,214 ( 11,879 )	33,995 ( 12,703 )	12,194 ( 589 )	2,882 ( 50 )	7,466 ( 497 )

資料：中央図書館

注1) 個人利用のみ計上。

注2) ( ) 内は分室の内書き。

## 中央図書館貸出冊数(続き)

各年度3月31日現在

雑誌	紙芝居	CD等	テープ 図書	点字 図書	開館 日数
12,836 ( 378 )	201 ( 186 )	7,181 ( 12 )	1,136 ( - )	- ( - )	344 ( 100 )
11,978 ( 407 )	55 ( 34 )	6,307 ( 14 )	821 ( - )	- ( - )	309 ( 90 )
8,563 ( 240 )	51 ( 46 )	4,650 ( 9 )	1,102 ( - )	- ( - )	290 ( 74 )
11,298 ( 320 )	37 ( 18 )	5,299 ( 15 )	1,128 ( - )	- ( - )	341 ( 99 )
12,083 ( 337 )	65 ( 14 )	3,909 ( 21 )	1,232 ( - )	- ( - )	341 ( 99 )

資料：中央図書館

注1) 個人利用のみ計上。

注2) ( ) 内は分室の内書き。

## 中央図書館蔵書冊数(続き)

各年度3月31日現在

紙芝居	C D	カセット	レコード	テープ 図書	点字 図書
643 ( 643 )	3,317 ( - )	537 ( - )	- ( - )	615 ( - )	18 ( - )
539 ( 534 )	3,239 ( - )	325 ( - )	- ( - )	532 ( - )	30 ( - )
548 ( 543 )	3,253 ( - )	323 ( - )	- ( - )	554 ( - )	30 ( - )
554 ( 549 )	3,273 ( - )	323 ( - )	- ( - )	565 ( - )	37 ( - )
563 ( 556 )	3,276 ( - )	319 ( - )	- ( - )	580 ( - )	38 ( - )

資料：中央図書館

注1) 個人利用のみ計上。

注2) ( ) 内は分室の内書き。

### 17. こども図書館貸出冊数

各年度3月31日現在

年 度	利用人数	貸 出 総 数	一 般 書	児 童 書	文 庫 新 書	年 鑑 白 書
	合 計					
平成 30	15,981	83,711	6,868	67,295	3,405	-
令和 元	15,691	81,116	7,052	65,111	3,430	-
2	12,261	65,947	5,944	55,564	179	-
3	19,137	100,349	7,290	86,354	182	-
4	19,039	101,427	6,660	88,883	186	-

資料：こども図書館

注) 個人利用のみ計上。

### 18. こども図書館蔵書冊数

各年度3月31日現在

年 度	総 数	一 般 書	児 童 書	文 庫	年 鑑	雑 誌
				新 書	白 書	
平成 30	31,977	1,249	24,684	523	-	4,427
令和 元	33,368	1,575	25,428	573	-	4,643
2	35,028	1,896	26,448	629	1	4,849
3	36,704	2,000	27,809	669	-	4,911
4	37,791	2,184	28,438	716	-	5,070

資料：こども図書館

### 19. 図書館費及び図書購入費

(単位：円)

区 分	平成30年度	令和元年度	令和2年度	令和3年度	令和4年度
図 書 館 費	124,706,167	130,784,554	155,557,372	132,025,093	132,612,919
図 書 購 入 費	17,253,630	18,850,000	15,950,313	20,205,386	20,151,903

資料：中央図書館

注) こども図書館分を含む。

こども図書館貸出冊数(続き)

各年度3月31日現在

雑 誌	紙芝居	CD等	テープ 図 書	点 字 図 書	開 館 日 数
2,744	2,355	1,044	-	-	356
2,394	2,243	886	-	-	316
1,980	1,818	462	-	-	278
2,747	3,176	600	-	-	355
2,428	2,687	583	-	-	354

資料：こども図書館

注) 個人利用のみ計上。

こども図書館蔵書冊数(続き)

各年度3月31日現在

紙芝居	C D	カセット	レコード	テープ 図 書	点 字 図 書
766	229	86	-	-	13
815	334	-	-	-	-
853	352	-	-	-	-
948	367	-	-	-	-
997	386	-	-	-	-

資料：こども図書館

20. 児童館利用状況

各年度3月31日現在

年 度	開館日数	児童利用者数	一般利用者数
平成 30	362	48,022	37,529
令和 元	360	43,406	36,210
2	283	7,538	6,236
3	360	13,932	10,997
4	360	32,590	25,701

資料：北本市立児童館

## 21. 中央公民館利用状況

各年度3月31日現在

年 度	利用人数 合計	ホ ー ル		会議室・研修室・創作室和 室・練習室・その他		プラネタリウム	
		利用件数	利用人数	利用件数	利用人数	利用件数	利用人数
平成 30	168,418	429	53,199	6,198	107,455	900	7,764
令和 元	156,661	402	50,282	5,969	97,837	800	8,542
2	46,326	131	7,454	3,418	36,268	464	2,604
3	80,235	269	15,780	4,543	54,035	848	5,267
4	111,401	419	31,017	5,566	74,483	869	5,901

資料：中央公民館

## 22. 南部公民館(集会所)利用状況

各年度3月31日現在

年 度	利用人数 合計	体 育 室		講義室・会議室 研修室・その他		集 会 所	
		利用件数	利用人数	利用件数	利用人数	利用件数	利用人数
平成 30	46,721	1,813	18,484	1,433	18,123	721	10,114
令和 元	37,213	1,588	16,346	1,359	13,185	613	7,682
2	19,995	1,368	11,149	707	5,011	409	3,835
3	28,168	1,649	14,832	1,056	7,764	594	5,572
4	34,630	1,783	17,017	1,149	10,823	651	6,790

資料：南部公民館

## 23. 東部公民館(集会所)利用状況

各年度3月31日現在

年 度	利用人数 合計	軽スポーツ室		視 聴 覚 室		講義室・研修室 そ の 他		集 会 所	
		利用件数	利用人数	利用件数	利用人数	利用件数	利用人数	利用件数	利用人数
平成 30	33,147	925	7,123	553	5,791	1,037	11,953	707	8,280
令和 元	24,551	850	6,579	576	5,684	611	4,901	685	7,387
2	15,250	691	3,737	417	3,473	661	4,336	448	3,704
3	20,270	879	4,808	482	3,780	905	6,474	589	5,208
4	23,908	865	4,598	513	4,285	1,017	8,539	667	6,486

資料：東部公民館

### 24. 西部公民館(集会所)利用状況

各年度3月31日現在

年 度	利用人数 合計	体 育 室 軽スポーツ室		講義室・会議室 研修室・その他		テニスコート		集 会 所	
		利用件数	利用人数	利用件数	利用人数	利用件数	利用人数	利用件数	利用人数
平成 30	44,456	1,753	20,376	853	12,465	950	4,442	515	7,173
令和 元	38,644	1,479	17,216	827	10,370	880	4,284	522	6,774
2	22,511	1,206	12,359	441	3,627	792	3,524	277	3,001
3	29,953	1,592	16,164	653	5,095	913	4,395	409	4,299
4	35,872	1,806	17,062	728	9,091	939	4,067	492	5,652

資料：西部公民館

### 25. 北部公民館(集会所)利用状況

各年度3月31日現在

年 度	利用人数 合計	体 育 室		講義室・研修室 そ の 他		集 会 所	
		利用件数	利用人数	利用件数	利用人数	利用件数	利用人数
平成 30	40,388	1,929	17,595	952	13,089	620	9,704
令和 元	33,613	1,684	16,154	934	9,553	516	7,906
2	18,561	1,300	10,680	631	5,098	295	2,783
3	25,052	1,678	13,819	708	7,112	394	4,121
4	29,998	1,864	15,176	819	9,178	498	5,644

資料：北部公民館

### 26. 中丸公民館(集会所)利用状況

各年度3月31日現在

年 度	利用人数 合計	ホ ー ル		講義室・研修室・創作室 調理室・その他		集 会 所	
		利用件数	利用人数	利用件数	利用人数	利用件数	利用人数
平成 30	42,761	1,008	15,895	1,461	18,969	552	7,897
令和 元	20,779	902	987	1,294	13,163	486	6,629
2	14,167	622	5,282	701	6,058	325	2,827
3	19,994	827	6,640	1,029	9,181	424	4,173
4	25,443	954	8,329	1,307	12,076	507	5,038

資料：中丸公民館

## 27. 視聴覚ライブラリー利用状況

各年度3月31日現在

年 度	利用人数 合計	視聴覚設備		視聴覚備品（機材）		視聴覚備品（ソフト）	
		利用件数	利用人数	利用件数	利用人数	利用件数	利用人数
平成 30	2,382	-	-	62	1,508	25	874
令和 元	-	-	-	-	-	-	-
2	-	-	-	-	-	-	-
3	-	-	-	-	-	-	-
4	-	-	-	-	-	-	-

資料：視聴覚ライブラリー

注) 視聴覚ライブラリーは平成31年3月31日に廃止。以降のビデオの貸し出しは中央図書館で継続。

## 28. 北本総合公園利用状況

各年度3月31日現在

年 度	利用人数 合計	テニスコート		多目的広場		野 球 場	
		利用件数	利用人数	利用件数	利用人数	利用件数	利用人数
平成 30	83,727	4,925	32,595	518	28,431	411	22,701
令和 元	71,388	4,812	31,452	406	20,643	371	19,293
2	57,407	4,539	27,859	419	18,172	353	11,376
3	70,045	5,649	33,988	463	20,627	421	15,430
4	69,269	5,089	33,493	368	19,503	377	16,273

資料：都市計画政策課

## 29. コミュニティセンター利用状況

各年度3月31日現在

年 度	利用人数 合計	ホール		会議室・研修室 そ の 他	
		利用件数	利用人数	利用件数	利用人数
平成 30	41,017	484	18,756	2,121	22,261
令和 元	40,877	569	21,046	1,965	19,831
2	23,655	538	16,300	1,139	7,355
3	32,695	678	20,301	1,604	12,394
4	37,679	744	22,384	1,956	15,295

資料：コミュニティセンター



### 30. 勤労福祉センター利用状況

各年度3月31日現在

年 度	利用人数 合計	集 会 室		会議室・講義室 そ の 他	
		利用件数	利用人数	利用件数	利用人数
平成 30	32,109	341	12,167	1,891	19,942
令和 元	25,020	329	11,667	1,640	13,353
2	11,221	420	8,946	425	2,275
3	20,516	575	15,563	836	4,953
4	24,228	597	16,333	1,076	7,895

資料：勤労福祉センター

### 31. 学習センター利用状況

各年度3月31日現在

年 度	利用人数 合計	ア リ ー ナ		集会室・学習室・和室 そ の 他		児 童 室	
		利用件数	利用人数	利用件数	利用人数	利用件数	利用人数
平成 30	31,567	1,715	14,350	1,481	17,128	20	89
令和 元	28,151	1,624	12,809	1,361	15,203	42	139
2	15,333	1,168	7,979	875	7,326	10	28
3	19,041	1,458	10,422	1,135	8,619	-	-
4	23,935	1,558	12,800	1,268	10,961	46	174

資料：学習センター

注)令和3年度児童室の利用は無かった。

### 32. 体育センター利用状況

各年度3月31日現在

年 度	合 計	ア リ ー ナ		剣 道 場	柔 道 場	弓 道 場	トレーニング室	研 修 室	
		メイン	サブ						
平成 30	利用件数	83,896	2,789	2,402	1,747	706	2,245	73,087	920
	利用人数	242,046	83,184	24,674	34,260	9,712	4,820	73,087	12,309
令和 元	利用件数	75,199	2,640	2,143	1,666	585	1,987	65,394	784
	利用人数	218,180	71,572	25,221	31,967	9,206	4,226	65,394	10,594
2	利用件数	40,906	2,863	1,745	1,193	444	1,983	32,044	634
	利用人数	115,882	41,250	15,332	12,580	4,432	3,536	32,044	6,708
3	利用件数	53,446	3,117	2,079	1,674	580	2,656	42,687	653
	利用人数	152,002	50,197	19,494	20,006	7,629	4,754	42,687	7,235
4	利用件数	55,750	3,036	1,945	1,591	575	3,699	44,214	690
	利用人数	163,600	55,334	22,630	20,776	8,491	4,485	44,214	7,670

資料：生涯学習課

### 33. 野外活動センター利用状況

各年度3月31日現在

年 度	利用人数 合計	多目的 ホール		体験学習室		会議室	
		利用件数	利用人数	利用件数	利用人数	利用件数	利用人数
平成 30	57,217	158	5,771	314	2,875	313	2,275
令和 元	57,660	160	5,414	301	3,072	222	2,080
2	26,665	55	1,150	210	1,764	103	611
3	39,242	112	2,451	279	2,086	114	792
4	52,035	64	1,847	206	1,672	61	562

年 度	大広間 浴室	キャンプ		多目的 広場等
	利用人数	利用件数	利用人数	利用人数
平成 30	14,154	3,886	17,185	14,957
令和 元	8,917	4,302	16,322	21,855
2	6,740	1,186	3,824	12,576
3	13,826	2,495	6,968	13,119
4	14,694	3,391	9,587	23,673

資料：生涯学習課

### 34. 指定文化財種別件数

令和5年4月1日現在

種 別		国 指 定	県 指 定	市 指 定	計
有形文化財	建 造 物	-	-	1	1
	絵 画	-	-	1	1
	彫 刻	-	-	6	6
	工 芸 品	-	-	2	2
	古 文 書	-	-	5	5
	考 古 資 料	-	1(1)	5	6
	歴 史 資 料	-	-	9	9
有形の民俗文化財		-	-	16	16
無形の民俗文化財		-	-	1	1
天 然 記 念 物		1	1	5	7
計		1	2(1)	51	54

資料：文化財保護課

注) ( ) 内は国認定重要美術品と重複。

### 35. 指定文化財一覧

(1) 国指定文化財

令和5年4月1日現在

No.	名 称	種 別	指定年月日	所 在 地
1	石戸蒲ザクラ	天 然 記 念 物	大正 11 年 10 月 12 日	石戸宿3-119 東光寺

(2) 県指定文化財

No.	名 称	種 別	指定年月日	所 在 地
1	板石塔婆	考 古 資 料	昭 和 40 年 3 月 16 日	石戸宿3-119 東光寺
2	多聞寺のムクロジ	天 然 記 念 物	昭 和 16 年 3 月 31 日	本宿2-37 多聞寺

(3) 市指定文化財

No.	名 称	種 別	指定年月日	所 在 地
1	宮内氷川神社旧社殿	建 造 物	平 成 10 年 10 月 30 日	宮内4-136 氷川神社
2	慈恵大師画像	絵 画	昭 和 53 年 3 月 15 日	本町7-126 真福寺
3	銅造阿弥陀如来坐像	彫 刻	昭 和 53 年 3 月 15 日	石戸宿3-119 東光寺
4	木造阿弥陀如来立像	〃	昭 和 53 年 3 月 15 日	深井4-55 寿命院
5	木造観音坐像	〃	昭 和 53 年 3 月 15 日	荒井1-336 観音堂
6	真福寺仁王像	〃	昭 和 54 年 3 月 15 日	本町7-126 真福寺
7	木造薬師三尊像	〃	昭 和 55 年 3 月 15 日	深井5-11 薬師堂
8	木造地藏菩薩半跏像	〃	平 成 8 年 8 月 28 日	石戸6-284 地藏堂
9	貝杓子	工 芸 品	平 成 3 年 10 月 22 日	個人蔵 (宮内5丁目)
10	鉄製象嵌舌長鏡	〃	平 成 3 年 10 月 22 日	個人蔵 (宮内5丁目)
11	寿命院朱印状	古 文 書	昭 和 53 年 3 月 15 日	深井4-55 寿命院
12	矢部家文書	〃	昭 和 53 年 3 月 15 日	個人蔵 (荒井2丁目)
13	岡野家文書	〃	昭 和 53 年 3 月 15 日	個人蔵 (緑2丁目)
14	元禄10年古地図	〃	昭 和 54 年 3 月 15 日	本町1-111 市教育委員会
15	大島家文書	〃	昭 和 55 年 3 月 15 日	個人蔵 (宮内5丁目)
16	宮岡氷川神社前遺跡出土品	考 古 資 料	昭 和 53 年 3 月 15 日	本町1-111 市教育委員会
17	馬場遺跡出土石皿	〃	昭 和 53 年 3 月 15 日	〃 〃
18	上手遺跡出土品	〃	昭 和 53 年 3 月 15 日	〃 〃
19	中井1号古墳出土人物埴輪	〃	昭 和 53 年 3 月 15 日	〃 〃
20	仏像線刻画紡錘車	〃	平 成 15 年 1 月 30 日	〃 〃
21	東光寺板石塔婆群	歴 史 資 料	昭 和 53 年 3 月 15 日	石戸宿3-119 東光寺
22	道標「大師道」	〃	昭 和 53 年 3 月 15 日	本町8-216
23	道標「これより石と舟とみち」	〃	昭 和 53 年 3 月 15 日	荒井1-222
24	寿命院板石塔婆 (建長3年銘)	〃	昭 和 54 年 3 月 15 日	深井4-55 寿命院
25	寿命院板石塔婆 (建治2年銘)	〃	昭 和 54 年 3 月 15 日	〃 〃
26	花見堂廻国供養塔	〃	平 成 8 年 8 月 28 日	荒井1-20
27	旧中丸村道路元標	〃	平 成 12 年 6 月 5 日	宮内7-147
28	旧石戸村道路元標	〃	平 成 12 年 6 月 5 日	荒井3-86
29	花ノ木村の高札	〃	平 成 17 年 7 月 26 日	個人蔵 (北本2丁目)
30	庚申塔 (兼道標)	有 形 の 民 俗 文 化 財	昭 和 53 年 3 月 15 日	個人蔵 (宮内5丁目)
31	供養塔 (兼道標)	〃	昭 和 53 年 3 月 15 日	石戸宿8-64
32	猿田彦太神	〃	昭 和 53 年 3 月 15 日	中丸10-172
33	山王神社御神体他石刻猿一括	〃	昭 和 53 年 3 月 15 日	高尾4-316
34	石刻絵馬「菅原道真」	〃	昭 和 53 年 3 月 15 日	石戸宿6-64 天神社
35	観音堂大絵馬	〃	昭 和 53 年 3 月 15 日	荒井1-336 観音堂
36	算額	〃	昭 和 53 年 3 月 15 日	本宿2-7 天神社
37	祖師堂絵馬群	〃	昭 和 53 年 3 月 15 日	本町1-111 市教育委員会
38	天神社幟	〃	昭 和 54 年 3 月 15 日	石戸宿6-64 天神社
39	阿観堂の庚申塔	〃	平 成 16 年 2 月 24 日	荒井3-115 阿観堂
40	東間の富士塚	〃	平 成 25 年 3 月 28 日	東間1-6 浅間神社
41	荒井の富士塚	〃	平 成 25 年 3 月 28 日	荒井2-228 浅間神社
42	本宿の天神社幟	〃	平 成 28 年 6 月 24 日	本宿2-7 天神社
43	石戸宿の天神社幟	〃	平 成 28 年 6 月 24 日	石戸宿6-64 天神社
44	宮内の稲荷石塔	〃	平 成 30 年 6 月 28 日	個人蔵 (宮内4丁目)
45	放光寺旧蔵のガングルマ	〃	令 和 4 年 12 月 22 日	本町1-111 市教育委員会
46	天神社ささら獅子舞	無 形 の 民 俗 文 化 財	昭 和 54 年 3 月 15 日	石戸宿6-64 天神社
47	ムク	天 然 記 念 物	昭 和 53 年 3 月 15 日	石戸宿6-64 天神社
48	エドヒガンザクラ	〃	昭 和 53 年 3 月 15 日	荒井5-223
49	ドウダンツツジ	〃	昭 和 54 年 3 月 15 日	個人蔵 (石戸宿6丁目)
50	阿弥陀堂エドヒガンザクラ	〃	平 成 8 年 8 月 28 日	高尾6-365 阿弥陀堂墓地内
51	高尾カタクリ自生地	〃	平 成 8 年 8 月 28 日	高尾6-320-1他

資料：文化財保護課



### 1. 医療費の支給状況

(1) こども医療費 (単位：円)

年 度	登録児童数	支給件数	支給額(円)	1人あたり 医療費(円)	
平成 25	未就学児	3,062	53,878	81,062,703	26,474
	小学生	3,220	40,968	81,615,016	25,346
	中学生	1,658	13,827	31,136,016	18,779
26	未就学児	3,189	49,756	74,618,057	23,399
	小学生	3,120	39,933	81,689,431	26,183
	中学生	1,676	14,452	32,646,248	19,479
27	未就学児	2,830	49,469	74,493,155	26,323
	小学生	3,027	36,524	83,002,737	27,421
	中学生	1,671	15,378	34,876,379	20,872
28	未就学児	2,405	49,282	73,568,746	30,590
	小学生	2,814	41,350	82,409,376	29,285
	中学生	1,596	16,851	36,301,551	22,745
29	未就学児	2,393	41,287	59,650,618	24,927
	小学生	2,708	40,030	81,583,170	30,127
	中学生	1,540	15,670	34,252,249	22,242
30	未就学児	2,753	49,070	74,861,466	27,193
	小学生	2,703	37,120	73,270,681	27,107
	中学生	1,535	12,691	28,844,311	18,791
	高校生	1,070	3,198	6,923,421	6,470
令和 元	未就学児	2,301	44,181	65,207,459	28,339
	小学生	3,014	36,461	70,803,900	23,492
	中学生	1,463	14,583	32,040,986	21,901
	高校生	1,171	12,612	27,190,593	23,220
2	未就学児	2,629	33,783	52,026,214	19,789
	小学生	2,534	26,844	56,305,409	22,220
	中学生	1,469	11,197	25,492,923	17,354
	高校生	1,556	10,724	26,228,833	16,857
3	未就学児	2,286	39,539	65,822,031	28,794
	小学生	2,427	30,561	59,902,551	24,682
	中学生	1,406	13,052	27,500,716	19,560
	高校生	1,453	11,866	26,673,104	18,357
4	未就学児	2,232	43,864	70,710,806	31,680
	小学生	2,434	31,797	63,187,704	25,960
	中学生	1,327	13,539	29,166,494	21,979
	高校生	1,460	12,628	29,180,099	19,986

資料：子育て支援課

注) 平成30年10月1日より、高等学校終了年度(18歳)まで年齢枠を拡大。

(2) ひとり親家庭等医療費 各年度3月31日現在

年 度	登録者数	支給件数	支給額(円)	1人あたり 医療費(円)
平成 25	1,484	9,299	24,554,801	16,546
26	1,289	11,340	25,901,656	20,094
27	1,305	10,773	24,317,127	18,634
28	1,298	11,104	22,795,013	17,561
29	1,178	10,561	22,257,524	18,894
30	997	11,599	24,967,871	25,043
令和 元	963	12,714	28,198,416	29,282
2	986	10,954	26,828,928	27,210
3	849	11,503	26,770,992	31,532
4	900	11,334	27,471,967	30,524

資料：子育て支援課

(3)後期高齢者医療費 各年度3月31日現在

年 度	被保険者数 (人)		医療費用額 (円)	1人あたり医療費 (円)
	18歳未満	18歳以上		
平成 25	6,775		5,405,537,180	797,865
26	7,225		5,634,731,603	779,894
27	7,760		6,267,753,436	807,700
28	8,401		6,564,871,006	781,439
29	8,977		7,078,153,103	788,476
30	9,548		7,347,556,702	769,539
令和 元	10,138		7,914,467,456	780,673
2	10,485		7,982,962,373	761,370
3	10,678		8,469,448,386	793,168
4	11,197		8,748,530,910	781,328

資料：保険年金課

(4)重度心身障害者医療費 各年度3月31日現在

年 度	支給者数	支給件数	支給額(円)	1人あたり 医療費(円)
平成 25	1,456	30,248	129,411,813	88,882
26	1,486	30,887	126,850,223	85,364
27	1,436	31,685	126,724,489	88,248
28	1,392	31,159	120,935,245	86,879
29	1,358	32,621	120,149,206	88,475
30	1,319	31,324	114,886,187	87,101
令和 元	1,285	30,595	115,771,367	90,094
2	1,247	28,269	108,789,115	87,241
3	1,201	27,761	105,073,930	87,489
4	1,144	30,855	101,957,944	89,124

資料：障がい福祉課

## 2. 身体障害者手帳交付状況

各年度3月31日現在

年 度	総 数		視覚障害		聴覚・平衡 機能障害		音声・言語 機能障害		肢体不自由		内部障害	
	18歳未満	18歳以上	18歳未満	18歳以上	18歳未満	18歳以上	18歳未満	18歳以上	18歳未満	18歳以上	18歳未満	18歳以上
平成 25	35	1,914	2	107	3	130	-	24	24	1,064	6	589
26	38	1,934	2	112	4	137	-	23	26	1,054	6	608
27	36	1,967	3	111	4	148	-	23	23	1,050	6	635
28	38	1,990	3	117	4	158	-	25	25	1,031	6	659
29	40	1,980	4	116	4	151	-	22	26	1,009	6	682
30	38	1,982	4	120	4	155	-	22	25	981	5	704
令和 元	37	1,980	3	125	3	165	-	23	25	964	6	703
2	37	1,931	3	125	5	166	-	25	25	910	4	705
3	33	1,903	3	132	3	169	-	24	23	868	4	710
4	31	1,869	4	133	3	167	-	26	20	843	4	700

資料：障がい福祉課

## 3. 療育手帳交付状況

各年度3月31日現在

年 度	総 計	18 歳 未 満				18 歳 以 上			
		最重度 ①	重 度 A	中 度 B	軽 度 C	最重度 ①	重 度 A	中 度 B	軽 度 C
平成 25	381	20	27	29	37	66	80	80	42
26	387	22	28	24	36	68	80	84	45
27	409	23	24	28	43	73	80	88	50
28	420	24	23	25	44	75	82	92	55
29	428	25	22	23	47	77	81	100	53
30	441	21	25	19	54	79	82	105	56
令和 元	447	18	24	18	51	82	85	106	63
2	455	19	22	18	46	83	87	108	72
3	467	20	17	20	52	86	90	109	73
4	485	17	16	18	61	87	90	117	79

資料：障がい福祉課

## 4. 精神障害者保健福祉手帳交付状況

各年度3月31日現在

年 度	総数	1級	2級	3級
平成 29	467	31	325	111
平成 30	489	39	333	117
令和 元	521	43	350	128
2	556	50	365	141
3	594	54	394	146
4	689	71	455	163

資料：障がい福祉課

## 5. 民生委員・児童委員の状況

各年4月1日現在

年	委 嘱 数	男	女	1人あたり 平均相談件数
平成 26	145	44	101	19
27	145	44	101	22
28	145	44	101	20
29	146	49	97	15
30	146	50	96	10
31	145	50	95	11
令和 2	148	44	104	8
3	149	44	105	8
4	148	44	104	10
5	143	40	103	11

資料：共生福祉課

注) 1人あたり平均相談件数。

(例) 令和5年度の1人あたり平均相談件数

=令和4年度相談・指導件数 ÷ 令和5年4月1日の委嘱数

## 6. 児童手当の状況

各年度3月31日現在					
年 度	区 分	受給者数 (人)	支給算定 基礎児童数 (人)	支給額 (円)	受給者 1 人あたりの 支給額 (円)
25	0歳～3歳未満	1,175	14,402	212,490,000	180,843
	3歳以上小学校修了前	3,411	59,029	606,510,000	177,810
	小学校終了後中学校終了前	1,618	20,888	199,035,000	123,013
26	0歳～3歳未満	1,153	14,043	207,065,000	179,588
	3歳以上小学校修了前	3,293	56,742	584,050,000	177,361
	小学校終了後中学校終了前	1,625	21,264	203,135,000	125,006
27	0歳～3歳未満	1,108	13,701	202,255,000	182,541
	3歳以上小学校修了前	3,182	54,414	559,565,000	175,853
	小学校終了後中学校終了前	1,611	21,267	203,580,000	126,369
28	0歳～3歳未満	1,065	13,167	193,525,000	181,714
	3歳以上小学校修了前	3,089	51,976	534,810,000	173,134
	小学校終了後中学校終了前	1,637	21,054	202,170,000	123,500
29	0歳～3歳未満	1,088	12,983	190,435,000	175,032
	3歳以上小学校修了前	3,018	50,259	515,460,000	170,795
	小学校終了後中学校終了前	1,502	19,954	190,650,000	126,931
30	0歳～3歳未満	1,017	12,582	185,220,000	182,124
	3歳以上小学校修了前	2,941	48,578	497,125,000	169,033
	小学校終了後中学校終了前	1,491	19,129	181,395,000	121,660
令和元	0歳～3歳未満	905	11,667	175,890,000	194,354
	3歳以上小学校修了前	2,817	43,905	464,200,000	164,785
	小学校終了後中学校終了前	1,387	16,726	167,260,000	120,591
2	0歳～3歳未満	862	11,305	169,695,000	196,862
	3歳以上小学校修了前	2,503	42,606	449,900,000	179,744
	小学校終了後中学校終了前	1,253	16,247	162,350,000	129,569
3	0歳～3歳未満	913	11,599	170,285,000	186,512
	3歳以上小学校修了前	2,669	44,184	448,560,000	168,063
	小学校終了後中学校終了前	1,060	16,729	158,915,000	149,920
4	0歳～3歳未満	876	11,754	173,390,000	197,934
	3歳以上小学校修了前	2,543	42,542	436,070,000	171,479
	小学校終了後中学校終了前	1,221	16,297	155,775,000	127,580

資料：子育て支援課



## 7. 世帯及び1人あたりの国民健康保険税負担額

各年度3月31日現在

年 度	国民健康保険税 (千円)	加 入 世 帯 (年度平均)	被 保 険 者 (年間平均)	1 世帯あたり (円)	1 人あたり 負担額 (円)
平成 25	1,577,980	11,502	20,115	137,192	78,448
26	1,522,868	11,380	19,641	133,820	77,535
27	1,438,285	11,193	18,985	128,499	75,759
28	1,388,788	10,894	18,058	127,482	76,907
29	1,324,034	10,513	17,072	125,943	77,556
30	1,391,442	10,194	16,216	136,496	85,807
令和 元	1,317,788	9,854	15,440	133,731	85,349
2	1,370,888	9,760	15,096	140,460	90,811
3	1,327,807	9,664	14,691	137,397	90,382
4	1,371,763	9,318	13,954	147,216	98,306

資料：保険年金課

## 8. 国民健康保険の加入状況

各年度3月31日現在

年 度	世 帯			人 口		
	総 世 帯	加入世帯	加入率(%)	総 人 口	被保険者	加入率(%)
平成 25	28,262	11,401	40.3	68,806	19,808	28.8
26	28,514	11,263	39.5	68,440	19,266	28.2
27	28,739	11,012	38.3	67,960	18,433	27.1
28	28,836	10,620	36.8	67,381	17,402	25.8
29	28,913	10,258	35.5	66,935	16,444	24.6
30	29,136	9,933	34.1	66,468	15,657	23.6
令和 元	29,392	9,658	32.9	66,230	14,986	22.6
2	29,758	9,723	32.7	65,920	14,944	22.7
3	30,042	9,487	31.6	65,798	14,311	21.7
4	30,368	9,001	29.6	65,613	13,401	20.4

資料：保険年金課

## 9. 国民健康保険の給付状況

(単位：千円)

年 度	給 付							
	合 計		療養の給付		療 養 費		その他の給付	
	件 数	金 額	件 数	金 額	件 数	金 額	件 数	金 額
平成 25	349,204	5,436,606	330,086	4,784,164	8,629	65,501	10,489	586,941
26	344,998	5,278,554	326,191	4,650,448	8,022	55,840	10,785	572,266
27	344,009	5,325,954	324,732	4,670,555	8,015	58,929	11,262	596,470
28	336,466	5,368,613	316,790	4,664,230	7,551	57,083	12,125	647,300
29	324,654	5,269,961	305,875	4,578,605	6,725	48,406	12,054	642,950
30	308,685	4,967,361	291,186	4,314,769	6,303	47,867	11,196	604,725
令和 元	298,677	4,750,455	281,911	4,124,886	5,824	42,553	10,942	583,016
2	268,751	4,492,481	252,981	3,885,083	5,033	40,420	10,737	566,978
3	279,156	4,490,916	263,030	3,917,428	5,278	38,197	10,848	535,291
4	270,264	4,549,317	254,469	3,961,352	4,977	36,393	10,818	551,572

資料：保険年金課

### 10. 国民年金事業の状況

(単位：円)

年 度	被 保 険 者				保 険 料 収 納			件数
	総数	第 1 号		第 3 号	納付対象 月数	納付実施月数	納付率 (%)	
		強制	任意					
平成 25	15,321	9,380	141	5,800	82,094	49,866	60.7	626
26	14,798	9,059	114	5,625	77,056	48,242	62.6	537
27	14,142	8,542	120	5,480	73,265	46,696	63.7	469
28	13,318	7,923	110	5,285	65,949	44,133	66.9	396
29	12,692	7,468	107	5,117	59,300	41,491	70.0	340
30	12,394	7,373	120	4,901	52,718	37,298	70.8	279
令和 元	12,161	7,334	116	4,711	55,852	41,001	73.4	136
2	11,907	7,293	108	4,506	54,010	40,295	74.6	119
3	11,599	7,172	101	4,326	52,171	40,533	77.7	98
4	11,140	6,970	99	4,071	51,186	40,253	78.6	79

資料：保険年金課

(単位：円)

年 度	給 付		給 年					
	拠出年金		基 礎		老 齢 基 礎 年 金		障 害 基 礎 年 金	
	寡 婦	金 額	計	金 額	件数	金 額	件数	金 額
平成 25	-	-	16,981	11,494,538,100	16,342	10,956,752,000	236	195,005,800
26	-	-	17,835	12,020,277,100	17,199	11,489,765,800	233	190,816,400
27	-	-	18,574	12,669,686,584	17,915	12,115,403,359	243	200,718,100
28	-	-	19,193	13,129,381,885	18,514	12,556,990,710	250	207,243,425
29	-	-	19,692	13,500,072,172	18,986	12,904,137,570	265	220,338,475
30	-	-	20,057	13,792,990,893	19,340	13,185,532,141	262	218,838,825
令和 元	-	-	20,722	14,177,825,519	19,979	13,547,623,169	269	226,020,125
2	-	-	21,082	14,486,759,604	20,331	13,846,325,956	275	232,462,975
3	-	-	21,255	14,624,960,918	20,487	13,969,204,637	275	232,209,905
4	-	-	21,379	14,665,115,913	20,583	13,990,230,165	289	242,595,300

資料：保険年金課

注) ※のある障害基礎年金は国民年金法第30条の4及び附則第25条による。

## 国民年金事業の状況(続き)

(単位：円)

計	給 付 金								
	抛 出		年 害		(準)母 子		遺 児		
	金 額	件 数	金 額	件 数	金 額	件 数	金 額	件 数	金 額
226,125,200		604	207,830,600	22	18,294,600	-	-	-	-
192,094,900		516	174,900,100	21	17,194,800	-	-	-	-
172,372,800		448	155,015,700	21	17,357,100	-	-	-	-
145,822,160		382	134,120,660	14	11,701,500	-	-	-	-
128,940,871		322	113,744,521	18	15,196,350	-	-	-	-
107,666,760		263	94,029,010	16	13,637,750	-	-	-	-
68,900,292		119	54,468,442	17	14,431,850	-	-	-	-
61,808,415		101	46,565,265	18	15,243,150	-	-	-	-
51,631,035		80	36,403,485	18	15,227,550	-	-	-	-
41,518,801		62	27,129,501	17	14,389,300	-	-	-	-

資料：保険年金課

(単位：円)

付 金				福 祉 年 金	
※障害基礎年金		遺族基礎年金		老 齢 福 祉 年 金	
件 数	金 額	件 数	金 額	件 数	金 額
383	327,859,900	20	14,920,400	-	-
383	325,656,500	20	14,038,400	-	-
393	337,235,325	23	16,329,800	-	-
405	348,443,850	24	16,703,900	-	-
418	359,687,925	23	15,908,202	-	-
433	372,936,025	22	15,683,902	-	-
448	385,244,625	26	18,937,600	-	-
453	390,451,475	23	17,519,198	-	-
469	404,408,075	24	19,138,301	-	-
483	414,187,050	24	18,103,398	-	-

資料：保険年金課

注) ※のある障害基礎年金は国民年金法第30条の4及び附則第25条による。

### 11. 国民年金被保険者の異動状況

各年度3月31日現在

年 度	第 1 号 被 保 険 者						
	強 制					任 意	
	取 得	取 消	転 入	転 出	喪 失	取 得	取 消
平成 25	2,725	146	412	438	2,902	38	7
26	2,681	76	358	463	2,873	44	5
27	2,495	90	339	424	2,885	49	5
28	2,299	78	300	400	2,810	34	4
29	2,287	79	293	364	2,668	38	9
30	2,524	93	338	358	2,596	55	2
令和 元	2,423	98	301	320	2,437	39	-
2	2,312	97	305	327	2,329	30	2
3	2,155	62	336	302	2,296	34	-
4	2,297	48	321	290	2,522	40	-

各年度3月31日現在

年 度	被 保 険 者 数					不 在 被 保 険 者	法 免
	第 1 号		第 3 号	計	前年同期と の比較(%)		
	強 制	任 意					
平成 25	9,380	141	5,800	15,321	96.6	125	590
26	9,059	114	5,625	14,798	96.6	128	587
27	8,542	120	5,480	14,142	95.6	109	578
28	7,923	110	5,285	13,318	94.2	101	572
29	7,468	107	5,117	12,692	95.3	97	560
30	7,373	120	4,901	12,394	97.7	91	555
令和 元	7,334	116	4,711	12,161	98.1	91	542
2	7,293	108	4,506	11,907	97.9	61	570
3	7,172	101	4,326	11,599	97.4	51	566
4	6,970	99	4,071	11,140	96.0	46	601

資料：保険年金課

注) 平成29年度より第1号被保険者(強制・任意)及び第3号被保険者の各年度集計欄を削除。

## 国民年金被保険者の異動状況(続き)

各年度3月31日現在

意			第3号被保険者					
転入	転出	喪失	取得	取消	転入	転出	喪失	
2	8	56	626	97	167	208	881	
2	2	70	530	26	152	143	718	
-	1	41	528	47	141	127	722	
-	3	41	461	16	117	114	665	
-	-	40	455	35	134	123	633	
5	-	47	416	18	167	132	673	
2	1	44	409	19	154	158	604	
6	1	44	342	18	142	103	594	
1	1	41	350	20	183	149	580	
4	4	42	354	10	170	135	649	

各年度3月31日現在

免除被保険者数		付加年金 被保険者数
申免	計	
2,465	3,055	355
2,538	3,125	624
2,262	2,840	363
2,286	2,858	362
2,368	2,928	357
2,309	2,864	379
2,397	2,939	368
2,440	3,010	355
2,513	3,079	337
2,394	2,995	336

資料：保険年金課

注) 平成29年度より第1号被保険者(強制・任意)及び第3号被保険者の各年度集計欄を削除。

### 12. 生活保護の受給状況

(単位：円)

年 度	保護費総額	生 活 扶 助			住 宅 扶 助			世帯
		世帯	人員	扶 助 額	世帯	人員	扶 助 額	
平成 25	1,073,029,746	5,517	7,896	337,692,202	5,502	7,828	215,423,512	481
26	1,101,410,718	5,750	7,987	351,777,457	5,714	7,826	222,066,538	359
27	1,085,246,534	5,768	7,937	343,656,558	5,710	7,782	220,977,368	338
28	1,117,182,474	5,620	7,597	332,717,102	5,717	7,660	215,783,220	283
29	1,155,889,991	5,554	7,209	323,153,448	5,770	7,540	216,190,665	241
30	1,107,389,223	5,438	6,872	300,769,085	5,604	7,088	208,983,755	228
令和 元	1,142,990,992	5,407	6,770	289,866,886	5,603	6,926	208,988,899	234
2	1,093,543,261	5,399	6,665	293,517,282	5,788	7,063	212,456,003	218
3	1,112,758,403	5,602	6,921	299,763,572	5,975	7,289	220,448,445	244
4	1,154,877,262	5,513	6,691	289,000,100	5,881	7,095	213,965,241	245

資料：共生福祉課

注) 世帯・人員・件数は延数。

### 13. 介護給付費の支払い状況

(単位：円)

年 度	合 計	居宅サービス	地域密着型 サービス
平成 30	4,020,735,238	1,608,896,631	482,108,833
令和 元	3,941,798,170	1,577,939,260	457,690,154
2	4,889,653,103	1,873,244,522	570,705,776
3	4,583,353,654	1,821,606,363	529,077,069
4	4,629,839,527	1,910,495,107	547,125,889

資料：高齢介護課

## 生活保護の受給状況(続き)

(単位：円)

教育扶助		医療扶助				その他の扶助		
人員	扶助額	入院		入院外		世帯	人員	扶助額
		件数	医療扶助額	件数	医療扶助額			
659	7,863,098	413	222,424,289	7,517	240,792,495	1,297	1,329	48,834,150
502	5,914,977	530	227,558,535	7,474	245,871,927	1,401	1,421	48,221,284
451	5,396,750	443	225,932,216	7,537	252,112,240	1,429	1,441	37,171,402
421	4,789,270	441	249,785,972	7,738	269,860,526	1,426	1,449	44,246,384
337	4,119,662	439	291,055,805	6,998	274,283,066	1,512	1,532	47,087,345
380	3,568,565	586	272,375,999	6,596	273,686,549	1,578	1,630	48,005,270
358	2,960,224	383	290,776,855	6,535	298,693,974	1,586	1,654	51,704,154
292	2,479,008	306	237,765,873	6,407	287,321,212	1,667	1,747	60,003,883
334	3,107,805	316	247,433,783	6,686	288,123,708	1,726	1,755	53,881,090
307	3,046,504	337	296,558,217	6,593	302,941,909	1,792	1,848	49,365,291

資料：共生福祉課

注) 世帯・人員・件数は延数。

## 介護給付費の支払い状況(続き)

(単位：円)

施設サービス	特定入所者 介護サービス	高額介護 サービス等	審査支払手数料
1,682,409,865	141,900,812	103,021,657	2,397,440
1,644,445,431	136,688,648	122,735,597	2,299,080
2,140,812,397	167,148,268	134,961,700	2,780,440
1,971,408,763	121,446,063	137,154,876	2,660,520
1,938,151,344	98,706,384	132,589,603	2,771,200

資料：高齢介護課

### 14. 介護保険認定者数

各年度3月31日現在

年度	総数	要支援1	要支援2	要介護1	要介護2	要介護3	要介護4	要介護5
平成 30	2,832	394	391	590	545	356	333	223
令和 元	2,967	435	402	649	547	371	340	223
2	2,986	455	372	658	542	360	368	231
3	3,064	489	407	692	556	369	370	181
4	3,178	528	422	735	554	346	380	213

資料：高齢介護課

### 15. 介護サービスの利用者数

(単位：人)

区 分		平成30年度	令和元年度	令和2年度	令和3年度	令和4年度
居宅サービス	訪問介護	277	263	310	309	317
	訪問入浴介護	21	20	27	30	26
	訪問看護	118	112	154	152	173
	訪問リハビリテーション	66	54	66	60	64
	居宅療養管理指導	344	623	792	790	843
	通所介護	443	431	446	431	454
	通所リハビリテーション	309	318	351	326	343
	短期入所生活介護	113	118	104	89	92
	短期入所生活介護（介護老人保健施設）	26	33	23	17	28
	短期入所生活介護（病院等）	-	1	1	-	-
	福祉用具貸与	768	758	958	935	975
	特定福祉用具購入費	17	18	18	17	17
	住宅改修費	17	14	19	16	15
	特定施設入居者生活介護	108	122	146	145	160
介護予防支援・居宅介護支援	1,266	1,207	1,458	1,376	1,424	
地域密着型サービス	定期巡回・随時対応型訪問介護看護	19	19	31	31	27
	夜間対応型訪問介護	-	-	-	-	-
	地域密着型通所介護	114	102	124	116	111
	認知症対応型通所介護	1	3	7	5	10
	小規模多機能型居宅介護	37	44	51	52	50
	認知症対応型共同生活介護	87	82	94	82	84
	地域密着型介護老人福祉施設 複合型サービス	-	-	-	-	-
施設サービス	介護老人福祉施設	323	314	409	374	366
	介護老人保健施設	232	216	266	236	234
	介護療養型医療施設	-	1	3	2	1
	介護医療院	-	-	2	2	3

資料：高齢介護課

注) 平成30年度から、施設サービスに新規区分「介護医療院」を追加。



## 16. 総合福祉センター利用状況

各年度3月31日現在

年 度	利用人数 合計	会 議 室		福祉活動支援事業室		その他の施設	
		利用件数	利用人数	利用件数	利用人数	利用件数	利用人数
平成 25	12,093	295	4,526	310	3,183	371	4,384
26	12,187	319	4,565	371	3,368	360	4,254
27	13,050	304	4,986	341	3,604	332	4,460
28	14,039	296	5,341	334	3,518	395	5,180
29	14,558	302	5,597	352	3,994	404	4,967
30	15,909	272	5,236	428	4,400	508	6,273
令和 元	14,771	310	6,556	388	3,482	397	4,733
2	5,403	215	2,575	167	1,180	287	1,648
3	7,655	315	3,746	251	1,426	446	2,483
4	9,747	359	4,740	309	2,274	433	2,733

資料：共生福祉課

## 17. 健康増進センター利用状況

各年度3月31日現在

年 度	利用人数 合計	県央圏域内利用人数		県央圏域外 利用人数	1日平均 利用人数
		年齢60歳以上	年齢60歳未満		
平成 25	68,890	68,329	333	228	199
26	60,185	59,503	355	327	173
27	60,494	59,864	329	301	174
28	57,473	57,137	199	137	166
29	56,380	55,998	244	138	163
30	57,029	56,583	248	198	165
令和 元	53,694	53,342	221	131	171
2	7,140	7,103	34	3	40
3	6,409	6,365	44	-	19
4	6,133	6,072	61	-	18

資料：高齢介護課

注1) 健康増進センターのうち、老人保健センターの数値を算出したもの。

注2) 令和2年度及び令和3年度は、新型コロナウイルス感染予防対策等のため、臨時休館期間あり。

### 18. 保育所(園)の状況

各年4月1日現在

年	施設数	0歳	1歳	2歳	3歳	4歳	5歳	計
平成 26	10	31	114	124	146	158	149	722
27	10	38	114	145	124	155	160	736
28	10	36	123	138	149	129	152	727
29	10	39	124	154	148	154	126	745
30	9	35	110	113	143	148	153	702
31	8	35	109	119	109	131	135	638
令和 2	8	28	97	117	117	110	131	600
3	8	35	102	124	129	120	117	627
4	8	41	95	115	119	131	119	620
令和 5	8	33	96	109	117	120	135	610
中央保育所		0	9	9	11	11	14	54
東保育所		6	13	18	17	18	18	90
栄保育所		0	9	9	11	15	15	59
深井保育所		0	9	11	14	16	15	65
高尾保育園		7	12	12	10	10	16	67
中丸保育園		6	16	18	16	18	18	92
みなみの森保育園		8	8	12	18	12	19	77
緑の詩保育園		6	20	20	20	20	20	106

資料：保育課

- 注1) ひまわり保育園は、平成30年度より幼保連携型認定こども園「みなみ絵本のこども園」に移行。  
 注2) スマイル保育園は、令和元年度より幼保連携型認定こども園「北本東スマイルこども園」に移行。

### 19. 認定こども園の状況

各年4月1日現在

年	施設数	0歳	1歳	2歳	3歳	4歳	5歳	計
平成 31	5	9	33	43	100	122	79	386
令和 2	5	8	24	37	104	116	126	415
3	5	7	30	35	101	113	119	405
4	6	11	32	37	121	123	136	460
令和 5	6	10	32	41	120	132	125	460
みなみ絵本のこども園		4	8	12	12	15	20	71
北本東スマイルこども園		6	24	24	31	32	24	141
きたもと幼稚園		0	0	0	14	19	18	51
せきね幼稚園		0	0	0	31	40	36	107
いしと幼稚園		0	0	0	14	14	12	40
ふじ幼稚園		0	0	5	18	12	15	50

資料：保育課

- 注1) 平成30年度より、ひまわり保育園とみなみ第二幼稚園は、幼保連携型認定こども園「みなみ絵本のこども園」へ移行。
- 注2) 平成30年度より、きたもと幼稚園とせきね幼稚園は、幼稚園から幼稚園型認定こども園へ移行。
- 注3) 令和元年度より、スマイル保育園と北本東幼稚園は、幼保連携型認定こども園「北本東スマイルこども園」へ移行。
- 注4) 令和元年度より、いしと幼稚園は、幼稚園から幼稚園型認定こども園へ移行。
- 注5) 令和4年度より、ふじ幼稚園は、幼稚園から幼稚園型認定こども園へ移行。

### 20. 地域型保育事業所の状況

各年4月1日現在

年	施設数	0歳	1歳	2歳	3歳	4歳	5歳	計
平成 31	1	1	2	-	-	-	-	3
令和 2	2	1	19	7	-	-	-	27
3	2	2	8	17	-	-	-	27
4	2	1	18	11	-	-	-	30
令和 5	3	3	18	26	-	-	-	47
埼玉ヤクルト保育園		0	4	5	-	-	-	9
北本もぐもぐ保育ルーム		3	6	13	-	-	-	22
こどりの詩保育園		0	8	8	-	-	-	16
保育室びおもす								

資料：保育課

- 注1) 平成30年10月より、埼玉ヤクルト保育園北本もぐもぐ保育ルームは、認可外保育施設から事業所内保育事業所へ移行。
- 注2) こどりの詩保育園は令和2年4月から開園。
- 注3) 保育室びおもすは令和5年4月から開園。

## 21. 共同募金の状況

(単位：円)

年 度	総 額	戸別募金	街頭募金	学校募金	職域募金	個人大口 募金	法人募金
平成 25	6,955,713	5,544,372	266,483	98,268	221,590	38,000	787,000
26	6,793,565	5,354,440	258,543	62,049	247,740	46,793	824,000
27	6,593,266	5,206,415	194,532	90,171	267,719	35,415	799,014
28	6,465,569	5,117,431	212,472	60,175	243,798	30,000	801,693
29	6,391,688	5,027,777	275,037	52,398	206,443	58,814	771,219
30	6,327,644	4,952,533	221,980	70,715	224,151	53,720	804,545
令和 元	5,927,211	4,770,201	55,379	75,355	219,666	44,945	761,665
2	5,836,330	4,720,157	33,569	48,719	231,384	31,906	770,595
3	5,934,959	4,662,722	16,732	61,038	304,096	125,649	764,722
4	6,060,407	4,786,954	141,052	36,208	258,335	63,319	774,539

資料：共生福祉課、埼玉県共同募金会北本市支会

### 1. 道路状況

令和5年4月1日現在(調査基準日：令和4年4月1日)

区分	路線数	実延長 (m)	舗装延長 (m)	舗装率 (%)
総数	2,218	361,147	279,335	77.3
国道	2	5,234	5,234	100.0
県道	6	21,456	21,456	100.0
市道	2,210	334,457	252,645	75.5

資料：道路現況調書(埼玉県道路環境課：国道、県道)  
資料：道路施設現況調査(建設課：市道)

### 2. 市道の舗装状況

各年4月1日現在

年	実延長 (m)	総面積 (㎡)	舗装延長 (m)	舗装率 (%)
平成 25	329,815	1,567,571	246,474	74.7
26	329,399	1,564,232	246,467	74.8
27	331,344	1,575,910	248,534	75.0
28	331,535	1,588,902	249,275	75.1
29	335,970	1,588,763	249,238	74.2
30	332,818	1,691,601	250,882	75.4
31	332,417	1,597,288	249,355	75.0
令和 2	334,058	1,610,430	250,853	75.1
3	334,253	1,611,490	252,386	75.5
4	334,457	1,612,928	252,645	75.5

資料：建設課

### 3. 宅地開発の状況

各年度3月31日現在

年度	総数		都市計画法 第 29 条				都市計画法第43条	
			市街化区域		市街化調整区域			
	件数	面積(㎡)	件数	面積(㎡)	件数	面積(㎡)	件数	面積(㎡)
平成 25	49	63,528.20	17	26,765.55	27	17,746.37	5	19,016.28
26	45	54,338.20	13	35,158.94	27	17,872.33	5	1,306.93
27	45	36,855.58	14	20,859.49	25	14,000.85	6	1,995.24
28	48	50,817.54	18	26,149.23	25	16,980.62	5	7,687.69
29	51	40,289.29	15	25,451.43	31	13,282.43	5	1,555.43
30	51	57,224.78	14	24,671.64	34	31,912.27	3	640.87
令和 元	46	81,506.09	17	54,090.38	24	23,120.47	5	4,295.24
2	40	69,417.62	14	20,845.13	22	42,348.04	4	6,224.45
3	54	40,242.35	16	20,746.80	30	14,469.48	8	5,026.07
4	56	54,643.12	12	28,436.03	38	23,473.91	6	2,733.18

資料：都市計画政策課

## 4. 都市計画道路

令和5年4月1日現在

番号	路線名	起 点	終 点	幅員 (m)
1. 4. 1	高速埼玉中央道路	石戸宿 2 丁目	大字荒井字北袋	20.5
1. 1. 2	首都圏中央連絡自動車道	大字下石戸下 字二ツ家下耕地	中丸 7 丁目	59
3. 1. 1	上尾バイパス	石戸宿 2 丁目	大字荒井字北袋	57
3. 3. 2	中央通線	大字北本宿字上原	大字山中字新田	22
3. 3. 3	西中央通線	中央 2 丁目	高尾 7 丁目	22
3. 3. 4	南大通線	大字荒井字中岡	本宿 5 丁目	22
3. 4. 5	東大通線	中丸 7 丁目	深井 6 丁目	20
3. 4. 6	西仲通線	大字下石戸下字久保	大字高尾字十三墳	18
3. 4. 7	仲仙道	二ツ家 4 丁目	深井 1 丁目	16
3. 4. 8	北 2 号線	鴻巣市大字原馬室	大字宮内字堤	16
3. 4. 9	南 1 号線	大字下石戸下字久保	中丸 7 丁目	16
3. 5. 10	南 2 号線	大字下石戸下字久保	中丸 1 丁目	14
3. 4. 12	西 1 号線	大字下石戸下 字二ツ家下	大字北本宿字西後	16
3. 5. 13	久保大通線	大字下石戸下字久保	大字下石戸下 字二ツ家下	14
3. 1. 14	北本駅東口駅前広場	北本 1 丁目	北本 1 丁目	25.1～ 90.0

資料：都市計画政策課

## 都市計画道路(続き)

令和5年4月1日現在

延長 (m)	当初計画	告示年月日及び番号	最終変更	告示年月日及び番号
約3,110	平元. 12. 22	埼玉県告示第1651号	-	-
1,210	平 8. 4. 5	埼玉県告示第 622号	-	-
3,110	昭44. 5. 20	建設省告示第2493号	平元. 12. 22	埼玉県告示第1651号
710	昭29. 8. 26	建設省告示第1377号	平26. 3. 28	埼玉県告示第 538号
1,860	〃	〃	平13. 7. 24	埼玉県告示第1166号
3,180	昭44. 5. 20	建設省告示第2493号	平元. 12. 22	埼玉県告示第1652号
5,260	昭29. 8. 26	建設省告示第1377号	平 8. 4. 5	埼玉県告示第 622号
2,520	昭44. 5. 20	建設省告示第2493号	昭47. 4. 25	埼玉県告示第 698号
5,240	昭29. 8. 26	建設省告示第1377号	平 8. 4. 5	埼玉県告示第 626号
1,210	〃	〃	昭47. 4. 25	埼玉県告示第 698号
1,850	昭44. 5. 20	建設省告示第2493号	平12. 4. 11	埼玉県告示第 597号
930	平 8. 4. 5	北本市告示第 65号	-	-
1,710	平 8. 4. 5	埼玉県告示第 626号	-	-
590	平 8. 4. 5	北本市告示第 65号	-	-
65.3	平 26. 3. 28	北本市告示第 34号	-	-

資料：都市計画政策課

### 5. 用途別建築確認申請件数の推移

(単位：㎡)

年 度	総 数		専 用 住 宅		併 用 住 宅		共 同 住 宅	
	件数	延べ面積	件数	延べ面積	件数	延べ面積	件数	延べ面積
平成 25	355	71,571.15	304	38,909.34	6	1,388.25	7	3,503.46
26	241	44,237.57	204	25,023.31	2	260.15	5	2,217.04
27	261	43,489.19	236	28,126.92	2	289.36	3	2,330.98
28	338	51,556.53	300	34,488.85	2	125.71	5	2,060.08
29	307	44,204.19	280	32,078.40	3	438.04	2	534.42
30	343	56,907.36	303	33,307.61	3	393.83	1	495.50
令和 元	292	51,217.01	259	30,221.03	2	307.59	3	1,023.43
2	323	103,440.28	290	32,732.93	3	342.87	2	1,256.52
3	361	57,329.76	337	39,846.53	3	622.52	1	476.21
4	309	39,870.02	283	30,901.86	2	304.55	1	197.68

資料：都市計画政策課

### 6. 公園整備の状況

令和5年4月1日現在

設置年	種類	名 称	面積 (㎡)	設置年	種類	名 称	面積 (㎡)
昭和 47	近隣	天神下公園	33,126	昭和 60	近隣	深井スポーツ広場	12,636
49	近隣	北本市子供公園	28,406	60	街区	下石戸公園	2,687
53	街区	中丸公園	6,973	60	街区	宮内スポーツ広場	5,929
53	街区	宮内公園	1,559	60	近隣	高尾スポーツ広場	21,459
59	街区	北本宿緑地公園	5,368	60	街区	シティハウス公園	744
59	都緑	中丸緑地公園	5,407	61	街区	東原団地公園	934
59	街区	本町公園	1,752	62	都緑	宮内緑地公園	2,586
60	街区	東間公園	1,247	62	街区	荒井公園	3,437
60	街区	本町7丁目公園	624	62	総合	北本総合公園	106,018
60	街区	本町8丁目公園	818	平成 3	近隣	中丸スポーツ広場	14,966
60	街区	北本団地交通安全子供広場	1,900	3	街区	サンマンション東間公園	2,065
60	街区	北本2丁目公園	1,778	4	街区	宮内5丁目公園	723
60	街区	南団地中央公園	1,887	5	街区	山王公園	591
60	街区	三井団地公園	939	5	街区	二ツ家1丁目公園	607
60	街区	みどり公園	501	6	都緑	北本中央緑地	24,645

資料：都市計画政策課

注1) 面積が500㎡以上の公園のみ掲載

注2) 設置年は都市公園法に基づく供用開始年度。



用途別建築確認申請件数の推移(続き)

(単位：㎡)

店舗・事務所		工場		倉庫		公共建物		その他	
件数	延べ面積	件数	延べ面積	件数	延べ面積	件数	延べ面積	件数	延べ面積
11	5,208.01	3	1,555.19	1	23.42	11	3,428.40	12	17,555.08
8	1,111.66	3	4,915.21	3	188.14	5	462.51	11	10,059.55
5	6,440.50	5	5,640.54	5	160.92	2	334.00	3	165.97
12	3,734.40	2	3,154.84	4	3,484.11	4	298.83	9	4,209.71
5	837.12	1	148.30	2	243.31	4	1,642.96	10	8,281.64
15	8,586.71	3	2,657.78	1	136.33	2	158.96	15	11,170.64
9	10,160.05	1	450.00	1	59.20	3	84.51	14	8,911.20
10	9,165.09	1	1,158.93	2	54,666.49	1	416.80	14	3,700.65
8	2,000.67	3	2,998.00	-	-	1	184.48	8	11,201.35
8	3,881.20	2	52.33	3	1,061.52	3	1,146.16	7	2,324.72

資料：都市計画政策課

公園整備の状況(続き)

令和5年4月1日現在

設置年	種類	名称	面積 (㎡)	設置年	種類	名称	面積 (㎡)
平成 7	街区	朝日さくら並木	2,614	平成 30	街区	北本圏央道上部公園	3,365
7	街区	朝日ワコーレ公園	4,155				
7	近隣	高尾さくら公園	25,989				
10	近隣	野外活動センター	27,125				
11	街区	下石戸西部公園	2,093				
14	街区	やじりはら公園	3,403				
16	街区	西高尾1丁目公園	877				
17	街区	西高尾7丁目公園	829				
18	街区	北本1丁目さくら公園	1,343				
18	街区	久保まんまる公園	1,800				
23	都緑	下原緑地公園	1,332				
24	近隣	北本水辺プラザ公園	41,296				
26	街区	南団地西公園	971				
28	街区	東間6丁目わくわく公園	1,401				
28	街区	本宿七丁目公園	1,284				

資料：都市計画政策課

注1) 面積が500㎡以上の公園のみ掲載  
 注2) 設置年は都市公園法に基づく供用開始年度。



### 1. 医療施設の状況

各年3月31日現在

年	総 数		病 院		一般診療所		歯科診療所	
	施設数	病床数	施設数	病床数	施設数	病床数	施設数	病床数
平成 26	86	678	3	629	45	49	38	-
27	88	678	3	629	46	49	39	-
28	84	617	2	568	46	49	36	-
29	84	617	2	568	46	49	36	-
30	83	604	2	568	45	36	36	-
31	82	604	2	568	44	36	36	-
令和 2	82	604	2	568	44	36	36	-
3	85	604	2	568	46	36	37	-
4	85	604	2	568	46	36	37	-
5	85	604	2	568	46	36	37	-

資料：鴻巣保健所

### 2. 予防接種の状況

各年度3月31日現在

年度	急性灰白 髄炎 (ポリオ)	日本脳炎	インフル エンザ	三種混合	四種混合	麻しん	風しん	B C G
平成 25	453	1,985	6,894	494	1,313	925	925	346
26	217	1,812	7,370	142	1,576	868	868	407
27	67	1,604	7,550	25	1,584	848	848	403
28	38	1,711	7,975	2	1,613	804	804	401
29	21	1,766	7,984	-	1,542	811	811	357
30	9	1,745	8,414	-	1,482	843	843	366
令和 元	1	1,693	9,151	-	1,438	727	727	334
2	-	1,632	13,985	-	1,543	828	828	381
3	-	812	10,954	-	1,399	717	717	344
4	2	2,115	11,445	-	1,350	761	761	338

資料：健康づくり課

注) 平成24年11月から、ポリオと三種混合を合わせた四種混合ワクチンが導入されたことに伴い、随時四種混合ワクチン接種に移行。

### 3. 乳児、1歳6か月児及び3歳児健康診査の状況

各年度3月31日現在

年 度	乳 児 健 診				1 歳 6 か 月		
	該当児数	受診児数	受診率(%)	健康管理上 注意すべき児	該当児数	受診児数	受診率(%)
平成 25	419	412	98.3	25	438	415	94.7
26	403	393	97.5	13	441	418	94.8
27	406	389	95.8	18	424	409	96.5
28	393	387	98.5	19	426	397	93.2
29	364	360	98.9	39	422	400	94.8
30	357	352	98.6	38	393	378	96.2
令和 元	320	315	98.4	55	339	321	94.7
2	409	406	99.3	57	431	387	89.8
3	346	342	98.8	48	417	392	94.0
4	326	322	98.8	48	385	382	99.2

資料：健康づくり課

### 4. 結核検診の状況

各年度3月31日現在

年 度	成 人 一 般	
	X線撮影	精密検査
平成 25	6,464	-
26	6,966	-
27	7,250	-
28	7,287	507
29	7,619	-
30	7,788	-
令和 元	7,829	-
2	7,546	-
3	7,458	-
4	7,582	-

資料：健康づくり課

注) X線撮影は65歳以上が対象。

乳児、1歳6か月児及び3歳児健康診査の状況(続き)

各年度3月31日現在

児 検 診		3 歳 児 健 診				
健康管理上注意すべき児		該当児数	受診児数	受診率(%)	健康管理上注意すべき児	
身体面	精神面				身体面	精神面
33	197	480	453	94.4	132	97
43	166	456	423	92.8	67	94
29	128	473	465	98.3	82	63
37	114	406	390	96.1	97	45
41	122	443	418	94.4	22	102
28	84	403	371	92.1	72	73
15	90	408	378	92.6	80	79
52	139	481	436	90.6	94	82
25	142	381	365	95.8	92	74
32	166	431	396	91.9	81	89

資料：健康づくり課

5. 各種がん検診の状況

各年度3月31日現在

年 度	胃 が ん				子宮がん		乳がん		肺がん		大腸がん	
	受診者数	男	女	要精検数	受診者数	要精検数	受診者数	要精検数	受診者数	要精検数	受診者数	要精検数
平成 25	1,258	558	700	23	1,808	25	1,464	65	1,049	41	2,871	204
26	1,218	512	706	25	1,560	39	1,152	92	1,229	8	3,204	208
27	1,468	636	832	108	1,707	23	1,216	122	1,356	23	3,847	227
28	1,381	605	776	28	1,378	9	1,169	58	1,308	4	5,625	398
29	1,236	596	640	20	1,452	13	1,237	50	1,446	4	5,940	447
30	1,419	631	788	27	1,301	13	1,099	94	1,393	6	5,822	309
令和 元	1,388	616	772	64	1,398	13	1,180	90	1,399	18	5,894	373
2	1,110	505	605	69	984	6	814	69	1,135	44	5,671	380
3	1,297	559	738	67	1,349	14	1,144	79	1,344	53	5,754	348
4	1,319	580	739	118	1,208	11	969	77	1,373	19	5,683	325

資料：健康づくり課

## 6. 献血の状況

各年度3月31日現在

年 度	実施回数	受付者数	全血献血者数		
			総 数	200ml	400ml
平成 25	15	477	401	85	316
26	14	442	389	73	316
27	16	406	348	43	305
28	21	455	361	38	323
29	20	411	345	56	289
30	14	293	241	28	213
令和 元	14	300	254	41	213
2	21	439	362	38	324
3	13	282	240	9	231
4	16	347	304	21	283

資料：健康づくり課

注) 血小板採取を目的とする「成分献血」は、実施していない。

## 7. 埋火葬の状況

各年度3月31日現在

年 度	総 数	埋 葬	火 葬	解剖用・その他
平成 25	562	-	562	-
26	666	-	666	-
27	554	-	554	-
28	552	-	552	-
29	677	1	676	-
30	656	-	656	-
令和 元	683	-	683	-
2	755	-	755	-
3	809	-	809	-
4	869	-	869	-

資料：市民課

8. 畜犬登録、狂犬病予防注射及び野犬捕獲の状況

各年度3月31日現在

年 度	登 録	注 射	野犬等 捕獲数	うち返還数	うち処分数	咬 害 発生件数
平成 25	4,127	2,397	13	6	7	-
26	4,077	2,416	10	3	7	5
27	4,078	2,306	2	1	1	2
28	3,767	2,284	10	5	5	2
29	3,393	2,203	11	5	6	2
30	3,205	2,173	7	5	2	5
令和 元	3,211	2,179	5	3	2	1
2	3,106	2,129	8	6	2	1
3	3,179	2,230	9	7	2	-
4	3,260	2,153	6	2	4	4

資料：環境課、鴻巣保健所

### 9. し尿処理の状況

(単位：キロリットル)

年 度	世帯数	収集量	一般くみ取り		浄 化 槽	
			収集人口	収集量	収集人口	収集量
平成 25	28,262	5,359.1	198	499.74	15,837	4,859.3
26	28,514	5,499.4	211	438.77	15,410	5,060.7
27	28,739	5,495.9	207	428.86	14,774	5,067.0
28	28,836	5,392.6	185	393.29	14,133	4,999.3
29	28,913	5,162.0	147	397.86	13,695	4,764.1
30	29,136	5,364.1	145	355.46	13,198	5,008.6
令和 元	29,392	5,091.2	193	349.77	12,916	4,741.4
2	29,758	5,351.0	195	322.57	12,239	5,028.5
3	30,042	5,164.8	201	287.99	12,218	4,876.8
4	30,368	5,421.7	190	322.83	12,395	5,098.9

資料：環境課

注) 世帯数は、各年度3月31日現在の外国人世帯を含む総世帯数。

### 10. ごみ処理の状況

(単位：t)

年 度	世帯数	回収量	区 分					
			可燃ごみ	不燃ごみ	容器包装	粗大ごみ	資源回収	その他
平成 25	28,262	19,518	13,719	1,554	758	576	2,876	35
26	28,514	19,060	13,494	1,515	756	558	2,704	33
27	28,739	18,717	13,485	1,350	756	574	2,524	28
28	28,836	18,111	13,086	1,401	783	477	2,337	27
29	28,913	17,778	12,952	1,369	776	509	2,147	25
30	29,136	17,652	12,910	1,381	814	539	1,986	22
令和 元	29,392	18,075	13,078	1,554	833	597	1,998	15
2	29,758	18,335	12,973	1,744	854	666	2,067	31
3	30,042	17,690	12,743	1,566	853	618	1,884	26
4	30,368	17,419	12,755	1,401	858	547	1,835	23

資料：環境課

注1) 世帯数は、各年度3月31日現在の外国人世帯を含む総世帯数。

注2) その他の区分は廃乾電池、廃蛍光管、牛乳パックの回収量を合計。



### 11. 公害苦情の受付状況

各年度3月31日現在

年度	総数	大気汚染	水質汚染	土壌汚染	騒音	振動	地盤沈下	悪臭	その他
26	5	-	-	-	3	-	-	2	-
27	6	-	-	-	4	1	-	1	-
28	8	-	-	-	4	-	-	2	2
29	9	-	1	-	3	1	-	3	1
30	13	-	2	1	5	1	-	3	1
令和 元	13	-	3	2	6	1	-	1	-
2	14	1	1	-	8	-	-	4	-
3	15	2	4	-	4	1	-	4	-
4	15	-	2	-	6	3	-	4	-

資料：環境課

### 12. 光化学スモッグの発生状況

各年度3月31日現在

年度	総数	4月		5月		6月		7月		8月		9月	
		注意報	警報	注意報	警報	注意報	警報	注意報	警報	注意報	警報	注意報	警報
平成 25	4	-	-	-	-	-	-	4	-	-	-	-	-
26	7	-	-	-	-	-	-	4	-	3	-	-	-
27	7	-	-	-	-	-	-	5	-	2	-	-	-
28	1	-	-	-	-	-	-	1	-	-	-	-	-
29	45	-	-	6	-	15	-	15	-	9	-	-	-
30	3	-	-	-	-	-	-	1	-	2	-	-	-
令和 元	10	-	-	6	-	-	-	4	-	-	-	-	-
2	3	-	-	-	-	-	-	-	-	3	-	-	-
3	1	-	-	-	-	-	-	-	-	1	-	-	-
4	4	-	-	-	-	3	-	1	-	-	-	-	-

資料：環境課

注) 埼玉県ホームページより（「光化学スモッグ注意報等の発令状況」の県北中部地区の発令回数）



## 1. 犯罪発生件数

各年12月31日現在

区分 年	総数	街頭犯罪	侵入窃盗	その他の刑法犯
平成 25	477	201	57	219
26	492	213	47	232
27	470	149	68	253
28	469	194	48	227
29	424	162	36	226
30	526	146	116	264
令和 元	419	127	47	245
2	352	89	14	249
3	313	74	24	215
4	322	83	15	224

資料：鴻巣警察署

## 2. 街頭犯罪発生件数

各年12月31日現在

区分 年	総数	路上強盗	ひったくり	オートバイ盗	自転車盗	自動車盗	車上ねらい	部品ねらい	自販機ねらい
平成 25	201	-	7	12	120	6	28	19	9
26	213	-	1	21	144	3	21	17	6
27	149	1	-	14	104	5	13	10	2
28	194	1	-	8	139	2	32	6	6
29	162	-	-	5	100	7	29	13	8
30	146	-	-	9	96	6	19	12	4
令和 元	127	-	-	5	81	4	11	22	4
2	89	1	-	2	65	4	10	5	2
3	74	-	1	2	44	4	10	10	3
4	83	-	-	4	50	8	8	13	-

資料：鴻巣警察署

## 3. 交通事故の発生状況

各年12月31日現在

区分 年	平成25	26	27	28	29	30	令和元	2	3	4
件数	214	225	200	207	206	206	167	132	124	137
死者	-	-	1	2	1	1	-	1	1	2
傷者	263	249	245	237	249	243	198	146	145	147

資料：交通事故統計(埼玉県警察)

注) 人身事故のみ計上。

## 4. 交通災害共済事業の状況

各年度3月31日現在

年 度	人口	会費額 (円)	加入者数			加入率 (%)
			一般	中学生 以下	計	
平成 25	68,806	7,461,000	8,000	522	8,522	12.39
26	68,440	7,410,800	7,952	508	8,460	12.36
27	67,960	7,668,600	8,269	453	8,722	12.83
28	68,154	7,009,800	7,562	408	7,970	11.69
29	67,593	6,594,500	7,125	364	7,489	11.08
30	67,084	6,345,800	6,857	349	7,206	10.74
令和 元	66,668	3,892,000	7,784		7,784	11.68
2	65,920	3,359,500	6,719		6,719	10.19
3	65,798	3,365,000	6,730		6,730	10.22
4	65,613	3,052,000	6,104		6,104	9.30

資料：くらし安全課

注1) 加入者数について、令和元年度以降一般、中学生以下を合わせた数

注2) 給付率は(給付金額/会費額)×100で算出

## 5. 交通安全施設の設置状況

各年度3月31日現在

年 度	防犯灯及び道路照 明灯(基)	カーブ ミラー (基)	交通安全 子供広場
平成 25	5,127	1,649	7
26	5,228	1,672	6
27	5,259	1,707	6
28	5,297	1,738	6
29	5,338	1,766	6
30	5,399	1,790	4
令和 元	5,439	1,816	4
2	5,514	1,837	4
3	5,524	1,846	4
4	5,569	1,863	4

資料：くらし安全課、建設課

## 交通災害共済事業の状況(続き)

各年度3月31日現在

見舞金給付件数				見舞金給付金額(千円)				給付率 (%)
死亡	傷害	身体 障害	合計	死亡	傷害	身体 障害	合計	
-	96	-	96	-	5,477	-	5,477	73.41
1	108	-	109	1,200	5,639	-	6,839	92.28
-	76	-	76	-	3,762	-	3,762	49.06
-	73	-	73	-	3,777	-	3,777	53.88
-	77	-	77	-	3,783	-	3,783	57.37
-	72	1	73	-	4,684	800	5,484	86.42
-	55	-	55	-	3,391	-	3,391	87.13
-	54	-	54	-	2,873	-	2,873	85.52
-	45	1	46	-	2,531	800	3,331	98.98
-	53	-	53	-	2,468	-	2,468	80.87

資料：くらし安全課

注1) 加入者数について、令和元年度以降一般、中学生以下を合わせた数

注2) 給付率は(給付金額/会費額)×100で算出

## 6. 救急車の出動状況

各年12月31日現在

年	区分	総数	事故別内訳 (件)										
			火災	自然災害	水難事故	交通事故	労働災害	運動競技	一般負傷	加害	自損行為	急病	その他
平成 30	北本市	3,113	15	1	1	228	25	26	423	14	31	2,004	345
	県央全体	11,617	65	3	2	964	87	79	1,544	51	115	7,683	1,024
令和 元	北本市	3,297	15	3	3	213	20	13	462	19	38	2,138	373
	県央全体	12,176	69	5	7	915	109	53	1,645	72	131	8,015	1,155
2	北本市	3,061	7	-	3	208	18	7	459	18	31	1,930	380
	県央全体	10,866	46	1	4	770	84	41	1,564	50	128	7,159	1,019
3	北本市	3,047	17	-	-	185	18	12	419	9	30	1,957	400
	県央全体	11,403	60	-	3	789	93	63	1,538	50	118	7,549	1,140
4	北本市	3,757	11	-	1	222	17	15	552	7	36	2,427	469
	県央全体	13,976	69	-	6	865	93	64	1,948	40	106	9,378	1,407

資料：消防年報(埼玉県央広域消防本部)

注) 上記件数は、埼玉県央広域消防本部全体の出動状況及び、北本市内の出動状況を示したものの。

## 7. 救急車の搬送人数内訳

各年12月31日現在

年	区分	搬送人数		
		総数	男	女
平成 30	北本市	2,788	1,423	1,365
	県央全体	10,318	5,366	4,952
令和 元	北本市	2,966	1,530	1,436
	県央全体	10,882	5,674	5,208
2	北本市	2,744	1,391	1,353
	県央全体	9,581	5,002	4,579
3	北本市	2,705	1,418	1,287
	県央全体	10,097	5,351	4,746
4	北本市	3,143	1,696	1,447
	県央全体	11,789	6,190	5,599

資料：消防年報(埼玉県央広域消防本部)

注) 上記人数は、埼玉県央広域消防本部全体の救急搬送人数及び、北本市内の救急搬送人数を示したものの。

## 8. 原因別の火災発生状況

各年12月31日現在

年	原因	平成30年中		令和元年中		令和2年中		令和3年中		令和4年中	
		北本市	県央全体	北本市	県央全体	北本市	県央全体	北本市	県央全体	北本市	県央全体
放 た こ た 火 配 ス 火 焼 そ 不 合	火	5	11	4	12	-	4	4	10	1	7
	ば ん き 遊 び 器 具 ブ レ レ の 他 明 計	2	6	2	9	2	5	2	4	2	7
	線	1	6	-	3	-	1	1	5	1	3
	ト	-	13	5	15	1	6	3	14	2	5
	入 却 の 他 明 計	-	-	-	-	-	-	-	-	-	-
	線	-	3	1	6	1	10	-	3	-	3
	ト	-	-	-	4	-	-	1	2	1	2
	入 却 の 他 明 計	-	-	-	-	-	-	-	-	-	-
	線	9	41	4	19	2	15	6	20	4	26
	ト	-	3	1	2	2	7	1	7	1	9
	計	17	70	17	71	8	50	18	65	12	62

資料：消防年報（埼玉県央広域消防本部）

注1) 上記件数は、埼玉県央広域消防本部管内全体の発生状況及び北本市内の発生状況を示したものの。

注2) 「放火」は、「放火の疑い」も含む。

注3) 「その他」は、「風呂かまど」「炉」「ボイラー」「排気管」「電気機械」「電灯電話線等の配線」「内燃機関」「マッチ・ライター」等をいう。

注4) 「不明」は、調査中であるものを含む。

## 9. 消防団員数及び消防機械

各年4月1日現在

年	消防団員数	消防ポンプ自動車	可搬動力ポンプ
平成 26	133	6	5
27	133	6	5
28	134	6	5
29	132	6	5
30	132	6	5
31	130	6	5
令和 2	132	6	5
3	130	6	5
4	130	6	5
5	126	6	5

資料：くらし安全課

### 10. 火災の状況

各年12月31日現在

年 区分		平成30年中		令和元年中		令和2年中		令和3年中		令和4年中	
		北本市	県央全体	北本市	県央全体	北本市	県央全体	北本市	県央全体	北本市	県央全体
火災 件数 (件)	建物	8	31	4	31	3	24	9	33	8	36
	車両	2	7	2	7	3	10	1	3	-	8
	その他	7	32	11	33	2	16	8	29	4	18
	合計	17	70	17	71	8	50	18	65	12	62
焼損数 (棟)	全焼	5	10	1	9	1	11	4	14	2	21
	半焼	1	7	-	4	-	5	-	3	1	5
	部分焼	12	22	1	17	-	6	9	19	1	8
	ぼや	6	17	3	19	3	15	6	20	6	21
	合計	24	56	5	49	4	37	19	56	10	55
焼損床面積 (㎡)		500	1,415	115	1,431	7	755	363	1,969	114	2,980
損害額 (千円)		20,454	108,486	14,991	115,484	3,868	58,181	55,125	159,668	2,342	314,615

資料：消防年報(埼玉県央広域消防本部)

注) 上記件数等は、埼玉県央広域消防本部管内全体の発生状況及び、北本市内の発生状況を示したものの。

### 11. 消防職員数及び消防機械

各年4月1日現在

		消防職員数	化学消防ポンプ自動車	水槽付自動車	普通自動車	救急車	高規格救急車	救助工作車	はしご車	指揮車	火災調査車	広報車	その他	無線	
														移動	携帯
平成 31	北本市	69	1	1	1	-	2	-	1	1	-	3	1	11	31
	県央全体	330	1	7	5	-	10	2	2	2	1	14	11	53	131
令和 2	北本市	68	1	1	1	-	2	-	1	1	-	3	1	11	31
	県央全体	329	1	7	5	1	10	2	2	2	-	14	10	53	131
3	北本市	68	1	1	1	-	2	-	1	1	-	3	1	11	31
	県央全体	331	1	8	5	-	12	2	2	2	-	14	10	53	131
4	北本市	68	1	1	1	-	2	-	1	1	-	3	1	11	31
	県央全体	331	1	8	4	-	12	2	2	2	-	14	10	53	131
5	北本市	68	1	1	1	-	2	-	-	1	-	3	1	11	31
	県央全体	329	1	8	4	-	12	2	2	2	-	14	10	53	131

資料：消防年報(埼玉県央広域消防本部)

注1) 上記表内で「北本市」と記載されている各項目の台数は、北本消防署と北本東分署の車両及び無線の台数をそれぞれ加えたもの。

注2) 無線の分類

「移動」…車両と無線機が一体化(移動局)

「携帯」…無線機が独立し、持ち運び可能

注3) 各項目の台数には予備車を含む。



## 12. 火災の覚知状況

各年12月31日現在

	平成30年中		令和元年中		令和2年中		令和3年中		令和4年中	
	北本市	県央全体	北本市	県央全体	北本市	県央全体	北本市	県央全体	北本市	県央全体
火災報知器	-	-	-	-	-	-	-	-	-	-
119番	12	53	14	54	6	35	16	52	7	46
加入電話	1	3	-	2	-	1	1	5	-	3
警察電話	2	5	-	6	1	5	-	1	1	7
望楼	-	-	-	-	-	-	-	-	-	-
駆け付け通報	-	1	-	1	-	-	1	2	-	-
事後通知	2	5	2	7	1	8	-	5	4	6
その他	-	3	1	1	-	1	-	-	-	-
合計	17	70	17	71	8	50	18	65	12	62

資料：埼玉県央広域消防本部

注) 上記件数は、埼玉県央広域消防本部管内全体の発生状況及び、北本市内の発生状況を示したものの。

## 13. 消火栓及び防火水槽の設置状況

各年4月1日現在

年	消火栓 (基)	防火水槽 (m <sup>3</sup> )			
		計	40	20	指定水利
平成 26	702	322	117	70	135
27	704	333	117	71	145
28	705	338	117	71	150
29	709	339	117	71	151
30	708	349	117	75	157
31	708	355	117	77	161
令和 2	708	359	117	78	164
3	708	364	117	79	168
4	708	371	116	79	176
5	709	375	117	79	179

資料：くらし安全課



## 1. 市内総生産

(単位：百万円)

区 分	平成28年度	平成29年度	平成30年度	令和元年度	令和2年度	令和2年度 構成比 (%)
市内総生産	151,064	154,003	156,368	153,346	137,800	100.0
第1次産業	526	520	429	469	450	0.3
農業	524	515	425	465	444	0.3
林業	-	-	-	-	-	-
水産業	2	5	4	4	6	0.0
第2次産業	32,065	33,639	35,621	33,505	21,556	15.6
鉱業	-	-	-	-	-	-
製造業	24,808	26,240	27,562	27,245	15,296	11.1
建設業	7,257	7,400	8,059	6,260	6,260	4.5
第3次産業	117,735	118,966	119,332	118,521	115,144	83.6
電気・ガス・水道・廃棄物処理業	2,521	2,563	2,626	2,796	2,990	2.2
卸売・小売業	21,735	22,329	22,198	22,037	21,827	15.8
運輸・郵便業	3,013	3,173	3,303	3,314	2,725	2.0
宿泊・飲食サービス業	4,950	5,136	5,299	4,968	3,441	2.5
情報通信業	823	796	811	804	850	0.6
金融・保険業	6,246	6,414	6,632	6,423	6,264	4.5
不動産業	32,924	32,404	31,592	30,661	29,962	21.7
専門・科学技術、業務支援サービス業	6,692	6,811	6,836	6,991	7,086	5.1
公務	7,495	7,585	7,664	7,767	7,752	5.6
教育	6,110	6,223	6,215	6,257	6,292	4.6
保健衛生・社会事業	21,827	22,069	22,664	23,046	22,829	16.6
その他のサービス	3,399	3,463	3,493	3,458	3,126	2.3
輸入品に課される税・関税	2,265	2,525	2,746	2,657	2,438	
(控除)総資本形成に係る消費税	1,527	1,646	1,759	1,807	1,788	

資料：埼玉の市町村経済計算

注1) 「市町村経済計算」は最新年度の数値が公表されると、過去に遡って数値が改定される。

注2) 平成27年度推計から、国際連合で合意された国民経済計算の体系「08SNA」を使用した推計方式によって算出しているため、区分の一部が過去の掲載項目と異なる。

## 2. 市民所得関連指標

各年度3月31日現在

区分	平成28年度	平成29年度	平成30年度	令和元年度	令和2年度
就業者1人当たり市内純生産(千円)	4,370	4,443	4,471	4,343	3,859
1人当たり市民所得(千円)	2,648	2,706	2,705	2,660	2,547
雇業者1人当たり雇業者報酬(千円)	4,073	4,112	4,207	4,155	4,112
市内就業者数(人)	23,983	24,083	24,166	24,248	24,334
市町村人口(人)	66,884	66,333	65,966	65,520	65,201
市町村雇業者数(人)	32,714	32,610	32,462	32,287	32,135

資料：埼玉の市町村経済計算

注) 「市町村経済計算」は最新年度の数値が公表されると、過去に遡って数値が改定される。

## 3. 市民所得の推移

(単位：百万円)

区分	平成23年度	平成24年度	平成25年度	平成26年度	平成27年度
市民所得(分配)	172,704	173,866	176,322	173,094	178,735
I 雇用者報酬	132,868	132,660	129,907	130,453	131,502
賃金・俸給	117,631	117,034	114,307	114,312	114,915
雇主の現実社会負担	14,824	15,225	15,191	15,591	16,042
雇主の帰属社会負担	413	402	409	550	544
II 財産所得	8,980	9,439	9,744	8,793	9,514
受取	9,812	10,270	10,576	9,746	10,345
支払	832	831	833	953	831
財産所得内訳 一般政府	△ 266	△ 259	△ 234	△ 189	△ 165
受取	266	277	279	282	256
支払	532	536	513	471	421
財産所得内訳 家計	9,149	9,617	9,903	8,916	9,614
利子	3,038	1,645	1,363	912	1,612
配当(受取)	776	2,442	2,779	2,133	2,030
その他の投資所得(受取)	3,853	4,163	4,238	4,109	3,860
賃貸料(受取)	1,481	1,367	1,523	1,762	2,112
財産所得内訳 対家計民間非営利団体	98	82	75	66	65
受取	110	91	83	80	79
支払	12	9	8	14	14
III 企業所得(配当受払後)	30,856	31,766	36,671	33,847	37,718
民間法人企業	12,600	13,279	17,224	15,097	18,338
公的企業	750	762	722	668	815
個人企業	17,505	17,726	18,725	18,082	18,566
個人企業内訳 農林水産業	246	264	235	163	225
個人企業内訳 その他の産業	4,563	4,555	5,281	5,183	6,000
個人企業内訳 持ち家	12,696	12,906	13,209	12,736	12,342
構成比(%)					
I 雇用者報酬	76.9	76.3	73.7	75.4	73.6
II 財産所得	5.2	5.4	5.5	5.1	5.3
III 企業所得	17.9	18.3	20.8	19.6	21.1

資料：埼玉の市町村民経済計算

注1) 「市町村民経済計算」は最新年度の数値が公表されると、過去に遡って数値が改定される。

注2) 平成27年度推計から、国際連合で合意された国民経済計算の体系「08SNA」を使用した推計方式によって算出しているため、区分の一部が過去の掲載項目と異なる。

## 市民所得の推移(続き)

(単位：百万円)

平成28年度	平成29年度	平成30年度	令和元年度	令和2年度	令和2年度 構成比(%)
177,112	179,467	178,437	174,278	166,055	100.0
133,252	134,084	136,577	134,156	132,134	79.6
116,164	116,722	119,309	116,861	114,815	69.1
16,509	16,707	16,618	16,845	16,902	10.2
578	654	650	450	417	0.3
9,059	9,280	9,810	9,951	9,166	5.5
9,825	9,967	10,384	10,469	9,639	5.8
765	686	574	518	473	0.3
△ 157	△ 108	△ 57	△ 32	△ 27	△ 0.0
241	255	252	256	257	0.2
399	362	309	288	284	0.2
9,148	9,308	9,782	9,905	9,116	5.5
1,809	2,049	2,320	3,185	2,763	1.7
1,436	1,360	1,796	1,331	1,206	0.7
3,542	3,473	3,459	3,223	3,109	1.9
2,360	2,426	2,207	2,166	2,039	1.2
69	80	85	77	77	0.0
80	90	96	91	87	0.1
11	10	11	14	10	0.0
34,801	36,103	32,050	30,171	24,755	14.9
16,728	18,545	15,506	14,447	9,014	5.4
631	626	573	363	371	0.2
17,442	16,933	15,970	15,361	15,370	9.3
255	265	168	190	169	0.1
5,271	5,374	4,839	4,697	4,939	3.0
11,915	11,293	10,963	10,475	10,262	6.2
75.2	74.7	76.5	77.0	79.6	
5.1	5.2	5.5	5.7	5.5	
19.6	20.1	18.0	17.3	14.9	

資料：埼玉の市町村経済計算



1. 一般会計及び特別会計当初予算の推移

(単位：千円)

年 度	総 計	一般会計	特 別 会 計			
			国民健康保険	公共下水道	久保特定土地 区画整理	介護保険
平成 26	34,810,803	20,480,000	8,226,000	1,357,700	421,400	3,664,500
27	34,621,755	19,245,000	9,029,200	1,464,800	487,100	3,712,800
28	34,663,851	19,560,000	8,572,700	1,452,300	422,200	3,934,100
29	33,732,306	19,527,900	8,869,600	-	400,400	4,190,500
30	32,319,944	19,594,000	6,905,100	-	418,700	4,562,900
令和 元	33,260,823	20,222,000	6,576,300	-	658,200	4,929,800
2	33,732,168	20,439,000	6,665,800	-	411,700	5,253,200
3	34,923,013	21,478,178	6,574,200	-	510,100	5,392,500
4	35,904,238	22,326,410	6,352,400	-	538,700	5,581,200
5	37,524,480	23,465,000	6,358,600	-	671,200	5,883,400
年 度	特別会計					
	公平委員会	後期高齢者 医療				
平成 26	603	660,600				
27	555	682,300				
28	551	722,000				
29	606	743,300				
30	544	838,700				
令和 元	523	874,000				
2	468	962,000				
3	535	967,500				
4	528	1,105,000				
5	480	1,145,800				

資料：財政課

注1) 「公共下水道」とは「公共下水道事業特別会計」をいう。

公共下水道事業は平成29年度以降、地方公営企業法を適用（別表にて掲載）。

注2) 「久保特定土地区画整理」とは「北本都市計画事業久保特定土地区画整理事業特別会計」をいう。

注3) 「公平委員会」とは「埼玉県央広域公平委員会特別会計」をいう。

## 2. 歳入歳出決算の推移

(単位：千円)

年 度	総 計		一 般 会 計					
	歳 入	歳 出	歳 入	歳 出	国民健康保険		公共下水道事業	
					歳 入	歳 出	歳 入	歳 出
平成 20	29,223,856	27,309,834	17,502,687	16,115,525	6,551,032	6,242,686	1,416,108	1,369,669
21	29,986,000	28,693,227	18,209,626	17,321,189	6,945,504	6,699,508	1,376,711	1,317,257
22	33,463,811	32,207,270	21,043,124	20,191,590	7,226,963	7,016,004	1,553,360	1,410,267
23	33,214,315	31,885,971	20,420,540	19,647,119	7,659,225	7,212,382	1,299,517	1,257,111
24	34,942,828	33,281,938	20,787,266	19,780,645	8,362,142	7,900,572	1,524,522	1,425,465
25	36,421,207	34,979,377	22,298,687	21,315,643	8,425,035	8,047,368	1,345,510	1,329,335
26	36,109,922	34,605,054	21,882,341	20,943,175	8,290,254	7,880,636	1,321,954	1,294,624
27	35,290,446	33,778,062	19,931,028	19,030,377	9,277,291	8,770,563	1,341,388	1,303,371
28	35,954,809	34,360,381	20,352,815	19,525,223	9,319,341	8,721,664	1,249,815	1,195,734
29	34,263,013	32,917,402	19,787,116	19,117,915	9,010,146	8,487,453	-	-
30	32,837,306	31,681,199	19,729,591	18,887,832	7,359,041	7,197,252	-	-
令和 元	34,032,625	32,798,342	21,267,398	20,240,185	6,739,153	6,574,079	-	-
2	42,213,886	40,688,959	29,042,570	27,852,911	6,549,531	6,328,117	-	-
3	38,764,268	36,786,471	25,587,895	24,082,292	6,695,936	6,434,521	-	-
4	39,108,352	37,041,176	25,439,362	23,940,253	6,764,958	6,571,787	-	-

資料：会計課

注1) 総計は各年度一般会計及び特別会計の歳入歳出決算額の単純な合計。

注2) 廃止した事業については未掲載のため、総計と歳入歳出決算額の合計は必ずしも一致しない。

注3) 公共下水道事業は平成29年度以降、地方公営企業法を適用（別表にて掲載）。



## 歳入歳出決算の推移(続き)

(単位:千円)

特 別 会 計							
久保特定土地 区画整理		介護保険		公平委員会		後期高齢者医療	
歳 入	歳 出	歳 入	歳 出	歳 入	歳 出	歳 入	歳 出
353,762	307,335	2,455,007	2,370,851	660	489	436,248	430,357
290,244	271,718	2,656,890	2,583,105	614	417	469,489	469,489
371,692	348,262	2,784,995	2,757,695	612	387	476,486	476,486
413,994	390,892	2,920,196	2,894,377	633	464	500,210	483,626
360,560	345,450	3,327,127	3,269,630	568	408	580,643	559,768
304,066	295,653	3,417,369	3,382,415	697	492	629,843	608,471
315,161	304,194	3,620,044	3,525,078	700	473	679,468	656,874
277,492	259,060	3,746,604	3,722,068	612	375	716,031	692,248
300,491	288,906	3,956,226	3,881,405	618	335	775,503	747,114
351,659	340,188	4,287,318	4,192,042	655	351	826,119	779,453
316,232	308,485	4,549,551	4,405,935	614	380	882,277	881,315
323,141	310,958	4,817,102	4,790,824	523	379	885,308	881,917
283,407	266,150	5,413,878	5,342,896	459	177	924,041	898,708
372,966	363,422	5,147,273	4,971,052	581	240	959,617	934,943
436,282	410,294	5,404,298	5,084,935	664	183	1,062,787	1,033,725

資料:会計課

注1) 総計は各年度一般会計及び特別会計の歳入歳出決算額の単純な合計。

注2) 廃止した事業については未掲載のため、総計と歳入歳出決算額の合計は必ずしも一致しない。

注3) 公共下水道事業は平成29年度以降、地方公営企業法を適用(別表にて掲載)。

### 3. 一般会計歳入歳出決算の推移

(歳入)		(単位：千円)				
科目	平成30年度	令和元年度	令和2年度	令和3年度	令和4年度	
歳入合計	19,729,591	21,267,398	29,042,570	25,587,895	25,439,362	
市税	8,933,675	8,926,424	8,844,360	8,857,939	8,965,055	
地方譲与税	141,171	143,182	144,020	147,166	139,968	
利子割交付金	13,379	6,894	7,207	5,907	3,631	
配当割交付金	37,135	44,860	38,056	57,760	52,298	
株式等譲渡所得割交付金	34,099	27,047	45,456	68,470	40,710	
法人事業税交付金	-	-	43,336,000	69,018	85,296	
地方消費税交付金	1,113,591	1,071,977	1,319,791	1,430,857	1,465,036	
自動車取得税交付金	59,973	31,931	-	-	-	
環境性能割交付金	-	9,664,000	19,905,306	19,252	23,500	
地方特例交付金	42,259	122,824	67,643	107,143	70,490	
地方交付税	2,042,623	2,202,702	2,315,061	3,003,939	3,022,326	
交通安全対策特別交付金	7,621	7,568	8,270	7,646	6,695	
分担金及び負担金	108,532	78,624	53,907	59,380	60,149	
使用料及び手数料	183,389	171,212	160,015	169,388	165,942	
国庫支出金	2,606,874	3,011,223	10,618,782	5,456,655	4,721,175	
県支出金	1,171,499	1,298,598	1,368,250	1,409,939	1,589,030	
財産収入	95,163	22,647	16,831	19,913	14,522	
寄附金	196,685	252,587	605,206	912,796	1,115,924	
繰入金	334,211	873,635	574,181	485,534	1,283,370	
繰越金	669,200	841,760	1,027,213	1,189,660	1,505,603	
諸収入	320,513	441,939	342,281	317,234	349,542	
市債	1,618,000	1,680,100	1,422,800	1,792,300	759,100	
(歳出)		(単位：千円)				
科目	平成30年度	令和元年度	令和2年度	令和3年度	令和4年度	
歳出合計	18,887,832	20,240,185	27,852,911	24,082,292	23,940,253	
議会費	225,829	223,133	213,577	217,346	222,553	
総務費	2,284,883	2,689,327	9,891,898	4,381,092	4,116,249	
民生費	7,949,966	8,488,981	8,811,336	10,349,657	10,395,089	
衛生費	1,399,462	1,438,068	1,507,429	1,945,251	2,031,673	
労働費	15,872	14,200	14,118	13,966	12,075	
農林水産業費	99,112	251,280	86,220	88,118	104,719	
商工費	149,356	225,658	233,842	285,767	246,383	
土木費	1,487,300	1,745,259	1,517,269	1,378,072	1,700,069	
消防費	978,781	1,029,573	948,440	943,408	912,441	
教育費	2,058,795	1,856,784	2,361,791	2,132,622	1,854,855	
公債費	2,238,474	2,277,924	2,266,992	2,346,993	2,344,148	
予備費	0	0	0	0	0	

資料：会計課

注) 「-」は当該年度の決算に科目がないもの。

## 4. 国民健康保険特別会計歳入歳出決算の推移

(歳入)		(単位：千円)				
科目	平成30年度	令和元年度	令和2年度	令和3年度	令和4年度	
歳入合計	7,359,041	6,739,153	6,549,531	6,695,936	6,764,958	
国民健康保険税	1,391,442	1,317,788	1,370,888	1,327,807	1,371,763	
使用料及び手数料	0	0	0	0	0	
国庫支出金	-	3,575	11,389	2,817	-	
県支出金	5,077,134	4,851,973	4,603,289	4,634,161	4,669,676	
財産収入	83	486	189	185	209	
繰入金	317,649	350,686	327,437	456,063	409,334	
繰越金	522,693	161,789	165,074	221,414	261,415	
諸収入	50,039	52,856	71,265	53,489	52,561	
(歳出)		(単位：千円)				
科目	平成30年度	令和元年度	令和2年度	令和3年度	令和4年度	
歳出合計	7,197,252	6,574,079	6,328,117	6,434,521	6,571,787	
総務費	104,121	107,965	101,775	93,099	90,367	
保険給付費	4,980,175	4,758,357	4,503,776	4,502,013	4,560,071	
国民健康保険事業費納付金	1,631,664	1,599,943	1,535,356	1,719,688	1,732,276	
共同事業拠出金	1	1	1	0	0	
保健事業費	70,560	73,084	64,647	65,278	61,577	
基金積立金	262,682	273	89,781	185	81,824	
公債費	0	0	0	0	0	
諸支出金	148,050	34,455	32,781	54,258	45,671	
予備費	0	0	0	0	0	

資料：会計課

注) 「-」は当該年度の決算に科目がないもの。

### 5. 公共下水道事業予算の推移

(単位：千円)

年 度	収益的収入及び支出		資本的収入及び支出	
	収 入	支 出	収 入	支 出
令和 元	1,053,916	1,038,835	480,888	804,446
2	1,030,626	1,014,889	474,668	819,763
3	1,024,678	1,004,803	339,895	720,934
4	1,031,970	1,008,599	364,168	745,053
5	1,054,917	1,026,342	418,220	762,815

資料：北本市公共下水道事業会計予算書(建設課)

### 6. 公共下水道事業決算の推移

(単位：円)

年 度	収益的収入及び支出		資本的収入及び支出	
	収 入	支 出	収 入	支 出
平成 30	1,058,220,033	1,001,214,922	283,155,880	600,028,009
令和 元	1,017,832,029	1,022,060,159	339,537,910	640,192,706
2	1,017,892,895	984,921,399	401,864,680	726,354,862
3	1,044,618,751	953,642,939	250,649,550	614,075,290
4	1,043,913,284	958,301,140	285,705,270	631,675,088

資料：北本市公共下水道事業会計決算書(建設課)

### 7. 北本都市計画事業久保特定土地区画整理事業特別会計歳入歳出決算の推移

(歳 入)

(単位：千円)

科 目	平成30年度	令和元年度	令和2年度	令和3年度	令和4年度
歳 入 合 計	316,232	323,141	283,407	372,966	436,282
国 庫 支 出 金	26,136	44,240	11,082	47,676	62,866
財 産 収 入	912	0	0	0	0
繰 入 金	193,513	207,554	220,642	235,333	257,972
繰 越 金	11,471	7,747	12,183	17,257	9,544
諸 収 入	0	0	0	0	0
市 債	84,200	63,600	39,500	72,700	105,900

(歳 出)

(単位：千円)

科 目	平成30年度	令和元年度	令和2年度	令和3年度	令和4年度
歳 出 合 計	308,485	310,958	266,150	363,422	410,294
総 務 費	52,537	49,289	52,242	50,934	50,466
事 業 費	138,095	137,287	81,274	170,913	218,178
公 債 費	117,853	124,381	132,634	141,575	141,650
予 備 費	0	0	0	0	0

資料：会計課

8. 介護保険特別会計歳入歳出決算の推移

(歳入)		(単位：千円)				
科目	平成30年度	令和元年度	令和2年度	令和3年度	令和4年度	
歳入合計	4,549,551	4,817,102	5,413,878	5,147,273	5,404,298	
保険料	1,147,437	1,148,440	1,140,482	1,270,251	1,274,550	
国庫支出金	841,093	960,843	1,012,131	973,372	1,037,373	
支払基金交付金	1,106,371	1,168,489	1,306,720	1,274,483	1,278,394	
県支出金	652,145	730,657	730,242	770,608	821,424	
財産収入	281	1,511	204	435	233	
繰入金	695,102	661,215	1,194,301	783,655	803,657	
繰越金	95,276	143,616	26,278	70,982	176,221	
諸収入	11,846	2,332	3,520	3,487	12,447	
(歳出)		(単位：千円)				
科目	平成30年度	令和元年度	令和2年度	令和3年度	令和4年度	
歳出合計	4,405,935	4,790,824	5,342,896	4,971,052	5,084,935	
総務費	106,334	106,129	111,569	102,225	105,810	
保険給付費	4,020,735	3,941,798	4,889,653	4,583,354	4,629,840	
地域支援事業費	223,028	234,693	225,621	228,778	242,105	
基金積立金	281	471,330	906	435	233	
公債費	0	0	0	0	0	
諸支出金	55,557	36,874	115,147	56,260	106,948	
予備費	0	0	0	0	0	

資料：会計課

9. 埼玉県央広域公平委員会特別会計歳入歳出決算の推移

(歳入)		(単位：千円)				
科目	平成30年度	令和元年度	令和2年度	令和3年度	令和4年度	
歳入合計	614	523	459	581	664	
分担金及び負担金	310	289	315	299	323	
繰越金	304	234	144	282	341	
(歳出)		(単位：千円)				
科目	平成30年度	令和元年度	令和2年度	令和3年度	令和4年度	
歳出合計	380	379	177	240	183	
委員会費	380	379	177	240	183	
予備費	0	0	0	0	0	

資料：会計課

### 10. 後期高齢者医療特別会計歳入歳出決算の推移

(歳入)		(単位：千円)				
科目		平成30年度	令和元年度	令和2年度	令和3年度	令和4年度
歳入合計		882,277	885,308	924,041	959,617	1,062,787
後期高齢者医療保険料		708,360	750,686	777,199	786,660	873,221
繰入金		126,492	133,084	142,149	146,550	164,294
諸収入		758	576	1,301	1,074	598
繰越金		46,667	962	3,391	25,333	24,673
(歳出)		(単位：千円)				
科目		平成30年度	令和元年度	令和2年度	令和3年度	令和4年度
歳出合計		881,315	881,917	898,708	934,943	1,033,725
総務費		2,291	2,012	3,114	2,177	2,203
後期高齢者医療広域連合納付金		878,322	879,427	894,652	931,853	1,031,007
諸支出金		702	478	942	913	516

資料：会計課

## 11. 市税決算額の推移

(単位：千円)

科 目	平成30年度	令和元年度	令和2年度	令和3年度	令和4年度
市 税 合 計	8,933,675	8,926,424	8,844,360	8,857,939	8,965,055
市 民 税	4,307,012	4,231,035	4,177,979	4,231,886	4,225,191
固 定 資 産 税	3,743,204	3,786,175	3,750,478	3,666,063	3,745,517
軽 自 動 車 税	123,182	125,838	135,226	146,268	155,502
市 た ば こ 税	372,592	388,856	382,997	418,435	432,847
特 別 土 地 保 有 税	0	0	0	0	0
都 市 計 画 税	387,685	394,520	396,163	392,723	403,389
入 湯 税	-	-	1,518	2,564	2,609

資料：会計課

注) 「-」は当該年度の決算に科目がないもの。

## 12. 市民1人あたりの市税負担額

(単位：円)

科 目	平成30年度	令和元年度	令和2年度	令和3年度	令和4年度
市民1人あたり合計	134,406	134,779	134,145	134,623	136,635
市 民 税	64,798	63,884	63,380	64,316	64,395
固 定 資 産 税	56,316	57,167	56,894	55,717	57,085
軽 自 動 車 税	1,853	1,900	2,051	2,223	2,370
市 た ば こ 税	5,606	5,871	5,810	6,359	6,597
特 別 土 地 保 有 税	-	-	-	-	-
都 市 計 画 税	5,833	5,957	6,010	5,969	6,148
入 湯 税	-	-	23	39	40
人 口	66,468	66,230	65,920	65,798	65,613

資料：財政課

注1) 人口は各年度3月31日現在。

注2) 令和2年度より「入湯税」を追加。

### 13. 固定資産の土地評価価格

令和5年1月1日現在

地目	評価総筆数 (筆)	評価総地積 (㎡)	決定価格 (千円)	1㎡あたり価格(円)	
				最高(円)	平均(円)
総数	59,954	14,093,246	302,639,735	123,279	21,474
田	1,033	488,418	142,617	61,442	292
畑	8,124	4,725,018	8,880,684	73,534	1,880
宅地	46,006	7,113,803	269,086,029	123,279	37,826
池沼	1	165	11	65	67
山林	921	551,394	973,054	31,256	1,765
原野	36	12,951	846	65	65
雑種地	3,833	1,201,497	23,556,494	109,059	19,606

資料：税務課

### 14. 固定資産の家屋評価価格

令和5年1月1日現在

区分	棟数(棟)	床面積(㎡)	決定価格 (千円)	1㎡あたり 価格(円)
木造総数	18,853	2,008,670	56,824,432	28,290
専用住宅	16,229	1,762,742	51,861,956	29,421
併用住宅	431	60,959	1,174,482	19,267
農家住宅	...	...	...	...
付属家	747	24,708	190,505	7,710
共同住宅	349	82,805	2,719,401	32,841
旅館・料亭・待合・ホテル	7	347	3,418	9,850
事務所・銀行・店舗	229	20,737	537,990	25,943
病院	16	3,513	159,171	45,309
浴場	—	—	—	—
工場・倉庫	822	51,918	173,313	3,338
その他の	23	941	4,196	4,459
木造以外総数	4,687	1,817,689	80,157,030	44,098
住宅・共同住宅	2,827	885,573	37,697,180	42,568
その他の	1,860	932,116	42,459,850	45,552

資料：税務課



15. 市有財産の状況

土 地

(単位：㎡)

財産区分			平成30年度	令和元年度	令和2年度	令和3年度	令和4年度
総計			767,104.08	769,343.38	769,386.72	769,087.02	770,081.35
行政財産	公用財産	本庁舎	13,167.03	13,167.03	13,167.03	13,167.03	13,167.03
		消防施設	2,961.84	2,961.84	2,961.84	2,961.84	2,965.99
		その他の施設	3,899.58	3,899.58	2,745.47	2,745.47	2,745.47
	公共用財産	学校	256,324.45	256,324.45	256,324.45	237,491.48	237,491.48
		公営住宅	2,096.59	2,096.59	2,096.59	2,096.59	2,096.59
		公園	292,592.24	295,390.57	295,668.98	295,797.50	296,407.85
		その他の施設	140,144.30	140,179.27	140,226.74	140,354.33	145,355.42
普通財産		山林	1,824.73	1,230.73	1,230.73	1,230.73	1,230.73
		その他	54,093.32	54,093.32	54,964.89	73,242.05	68,620.79

建 物

(単位：㎡)

財産区分			平成30年度	令和元年度	令和2年度	令和3年度	令和4年度
総計			152,603.30	152,807.56	152,283.14	152,089.31	152,074.26
行政財産	公用財産	本庁舎	10,397.78	10,397.78	10,397.78	10,397.78	10,397.78
		消防施設	429.62	465.91	465.91	465.91	465.91
		その他の施設	1,311.38	1,311.38	936.02	936.02	926.12
	公共用財産	学校	85,585.69	85,585.69	85,585.69	79,322.02	79,316.02
		公営住宅	1,513.59	1,513.59	1,513.59	1,513.59	1,513.59
		公園	1,422.92	1,422.92	1,422.92	1,422.92	1,423.77
		その他の施設	51,568.12	51,849.09	51,849.09	51,750.93	51,750.93
普通財産		山林	-	-	-	-	-
		その他	374.20	261.20	112.14	6,280.14	6,280.14

資料：総務課



1. 年次別永久選挙人名簿定時登録者数の推移

各年9月1日(一部9月2日)現在

年	計	男	女
平成 26	57,205	28,371	28,834
27	57,096	28,322	28,774
28	58,079	28,860	29,219
29	57,811	28,746	29,065
30	57,595	28,588	29,007
令和 元	57,269	28,435	28,834
2	57,183	28,403	28,780
3	57,013	28,230	28,783
4	57,084	28,208	28,876
5	56,833	28,015	28,818

資料：選挙管理委員会

注1) 平成28年以前は各年9月2日現在

注2) 平成29年以降は各年9月1日現在

2. 投票区別有権者数

令和5年9月1日現在

投票区	投票所	有権者数		
		計	男	女
総数		56,833	28,015	28,818
1	中丸集会所	1,395	708	687
2	ワコーレRG北本	2,207	1,097	1,110
3	中丸小学校	1,704	817	887
4	北小学校	2,087	993	1,094
5	北部集会所	2,863	1,441	1,422
6	サンマンション	3,946	1,929	2,017
7	保健センター	3,605	1,777	1,828
8	東部集会所	4,311	2,130	2,181
9	東小学校	3,656	1,870	1,786
10	南部公民館	4,434	2,165	2,269
11	南部集会所	2,675	1,308	1,367
12	南小学校	3,811	1,900	1,911
13	北本市役所	3,097	1,541	1,556
14	北本中学校	3,976	1,895	2,081
15	西小学校	2,888	1,397	1,491
16	総合福祉センター	2,167	1,074	1,093
17	西部集会所	2,125	1,075	1,050
18	母子健康センター	3,096	1,518	1,578
19	学習センター	2,790	1,380	1,410

資料：選挙管理委員会

## 3. 選挙別投票結果

各年執行年月日現在

選挙名	執行年月日	有権者数		
		計	男	女
衆議院議員選挙 (小選挙区)	平成 21 年 8 月 30 日	57,496	28,611	28,885
	平成 24 年 12 月 16 日	57,232	28,369	28,863
	平成 26 年 12 月 14 日	57,140	28,341	28,799
	平成 29 年 10 月 22 日	57,648	28,636	29,012
	令和 3 年 10 月 31 日	56,951	28,190	28,761
参議院選挙 (地方区)	平成 22 年 7 月 11 日	57,402	28,504	28,898
	平成 25 年 7 月 21 日	57,215	28,356	28,859
	平成 28 年 7 月 10 日	58,100	28,857	29,243
	令和 1 年 7 月 21 日	57,218	28,407	28,811
	令和 1 年 10 月 27 日	57,153	28,376	28,777
	令和 4 年 7 月 10 日	56,994	28,180	28,814
埼玉県知事選挙	平成 19 年 8 月 26 日	56,798	28,262	28,536
	平成 23 年 7 月 31 日	56,894	28,226	28,668
	平成 27 年 8 月 9 日	56,435	27,958	28,477
	令和 1 年 8 月 25 日	56,642	28,131	28,511
	令和 5 年 8 月 6 日	56,206	27,708	28,498
埼玉県議会選挙	平成 19 年 4 月 8 日	56,560	28,091	28,469
	平成 23 年 4 月 10 日	56,692	28,090	28,602
	平成 27 年 4 月 12 日	56,358	27,926	28,432
	平成 31 年 4 月 7 日	56,673	28,099	28,574
	令和 5 年 4 月 9 日	無投票	-	-
北本市長選挙	平成 19 年 4 月 22 日	56,487	28,058	28,429
	平成 23 年 4 月 24 日	56,671	28,078	28,593
	平成 27 年 4 月 26 日	56,320	27,906	28,414
	平成 31 年 4 月 21 日	56,652	28,090	28,562
	令和 5 年 4 月 23 日	56,167	27,681	28,486
北本市議会選挙	平成 19 年 4 月 22 日	56,487	28,058	28,429
	平成 23 年 4 月 24 日	56,671	28,078	28,593
	平成 27 年 4 月 26 日	56,320	27,906	28,414
	平成 31 年 4 月 21 日	56,652	28,090	28,562
	令和 5 年 4 月 23 日	56,167	27,681	28,486

資料：選挙管理委員会

選挙別投票結果(続き)

各年執行年月日現在

投票者数			投票率 (%)		
計	男	女	計	男	女
40,123	20,060	20,063	69.78	70.11	69.46
34,070	17,307	16,763	59.53	61.01	58.08
32,853	16,565	16,288	57.50	58.45	56.56
32,802	16,401	16,401	56.90	57.27	56.53
32,764	16,351	16,413	57.53	58.00	57.07
33,833	17,096	16,737	58.94	59.98	57.92
30,769	15,622	15,147	53.78	55.09	52.49
31,995	16,109	15,886	55.07	55.82	54.32
28,040	14,257	13,783	49.01	50.19	47.84
13,905	7,177	6,728	24.33	25.29	23.38
30,297	15,193	15,104	53.16	53.91	52.42
18,372	9,401	8,971	32.35	33.26	31.44
15,922	8,082	7,840	27.99	28.63	27.35
17,634	8,974	8,660	31.25	32.10	30.41
21,123	10,724	10,399	37.29	38.12	36.47
15,697	7,695	8,002	27.93	27.77	28.08
26,705	13,060	13,645	47.22	46.49	47.93
25,998	12,828	13,170	45.86	45.67	46.05
24,582	12,049	12,533	43.62	43.15	44.08
22,334	10,987	11,347	39.41	39.10	39.71
-	-	-	-	-	-
33,432	16,013	17,419	59.19	57.07	61.27
30,499	14,704	15,795	53.82	52.37	55.24
31,006	14,896	16,110	55.05	53.38	56.70
27,543	13,350	14,193	48.62	47.53	49.69
26,641	12,833	13,808	47.43	46.36	48.47
33,435	16,013	17,422	59.19	57.07	61.28
30,504	14,706	15,798	53.83	52.38	55.25
31,006	14,897	16,109	55.05	53.38	56.69
27,554	13,357	14,197	48.64	47.55	49.71
26,643	12,835	13,808	47.44	46.37	48.47

資料：選挙管理委員会

## 4. 議会の開催状況

各年度3月31日現在

年 度	議会開催回数		議会開催日数		常任委員会開催日数					特別 委員会 開催日数
	定例会	臨時会	定例会	臨時会	建経	総文	保福	健福	予算 決算	
平成 25	4	1	29	1	7	7	6	-	-	8
26	4	-	27	-	6	7	6	-	-	11
27	4	1	30	1	7	9	6	-	-	12
28	4	-	31	-	8	7	-	8	-	15
29	4	3	30	3	6	14	-	7	-	26
30	4	-	30	-	8	9	-	7	-	1
令和 元	4	1	26	1	6	7	-	5	-	-
2	4	2	30	2	4	4	-	4	6	13
3	4	3	27	3	3	3	-	2	8	14
4	4	-	30	-	6	6	-	6	8	-

資料：議会事務局

注) H19. 5～ (総務文教)、H19. 5～ (保健福祉)、 H20. 4～ (建設経済)  
H28. 4～ (健康福祉)、R2. 9～ (予算決算)

## 5. 議会の審議件数

各年12月31日現在

年	総数	条例	予算	決算	契約	道路	選任	決議	意見書	請願	陳情	その他
平成 25	134	38	35	7	9	4	3	2	4	9	4	19
26	113	28	27	7	1	1	4	-	7	12	6	20
27	105	28	25	7	-	4	4	1	5	8	12	11
28	128	25	26	7	1	7	2	5	2	5	29	19
29	125	28	27	7	-	4	5	7	5	7	3	32
30	102	31	24	7	-	8	2	4	6	7	4	9
令和 元	95	33	27	7	-	4	4	1	-	7	4	8
2	137	39	33	7	-	1	4	6	6	3	3	35
3	105	21	35	7	1	2	5	3	8	6	4	13
4	110	26	31	7	1	3	12	4	3	5	7	11

資料：議会事務局

6. 市民相談の状況

各年度3月31日現在

年 度	総 数	民 事	家 庭	刑 事	行 政			その他
					苦情・意見・要望	照 会	その他	
平成 25	895	579	261	-	19	8	3	25
26	895	584	266	-	11	25	1	8
27	841	551	249	-	9	1	4	27
28	672	450	205	-	6	-	-	11
29	706	463	211	-	15	2	5	10
30	811	557	212	-	14	4	6	18
令和 元	758	547	180	-	8	1	2	20
2	712	493	187	-	11	2	2	17
3	672	440	202	-	3	3	3	21
4	720	501	199	-	4	3	-	13

資料：市民課

## 7. 市職員数

令和5年4月1日現在

部 課 名	計	男	女	部 課 名	計	男	女
合 計	416	203	213	健康推進部	57	13	44
理 事	-	-	-	健康づくり課	24	4	20
政策推進部	33	22	11	高齢介護課	16	4	12
市長公室	11	5	6	保険年金課	17	5	12
政策推進課	13	10	3	都市整備部	39	36	3
財政課	9	7	2	都市計画政策課	16	16	-
総務部	50	34	16	久保土地区画整理事務所	5	5	-
総務課	19	16	3	建設課	18	15	3
税務課	27	15	12	会計課	6	4	2
人権推進課	4	3	1	議会事務局	5	3	2
市民経済部	50	33	17	教育委員会教育部	56	27	29
くらし安全課	12	10	2	教育総務課	29	8	21
環境課	11	9	2	学校教育課	11	8	3
市民課	17	8	9	生涯学習課	11	7	4
産業観光課	10	6	4	文化財保護課	5	4	1
福祉部	114	25	89	選挙管理委員会事務局	2	2	-
共生福祉課	20	10	10	監査委員事務局	2	2	-
障がい福祉課	12	5	7	農業委員会事務局	2	2	-
子育て支援課	9	3	6				
保育課	73	7	66				

資料：総務課

注) 市長、副市長、教育長を除く。派遣職員、暫定再任用職員、任期付職員を含む。暫定再任用短時間勤務職員、任期付短時間勤務職員、育児休業代替任期付職員を除く。教育委員会教育部は、教育機関、学校を含む。



8. 歴代市長

順位	氏名	就任年月日	退任年月日
初代	斎藤 隆	昭和46年5月1日	昭和50年4月30日
2	斎藤 隆	昭和50年5月1日	昭和54年4月30日
3	大護 俊英	昭和54年5月1日	昭和58年4月30日
4	大護 俊英	昭和58年5月1日	昭和62年4月30日
5	新井 馨	昭和62年5月1日	平成 3年4月30日
6	新井 馨	平成 3年5月1日	平成 7年4月30日
7	新井 馨	平成 7年5月1日	平成11年4月30日
8	加藤 高	平成11年5月1日	平成15年4月30日
9	石津 賢治	平成15年5月1日	平成19年4月30日
10	石津 賢治	平成19年5月1日	平成23年4月30日
11	石津 賢治	平成23年5月1日	平成27年4月30日
12	現王園 孝昭	平成27年5月1日	平成31年4月30日
13	三宮 幸雄	令和元年5月1日	令和 5年4月30日
14	三宮 幸雄	令和 5年5月1日	

資料：市長公室

9. 歴代助役・副市長

順位	氏名	就任年月日	退任年月日
初代	新井 大一 (助役)	昭和44年 5月 1日	昭和47年 8月 2日
2	大護 俊英 (助役)	昭和48年 4月 1日	昭和52年 3月31日
3	大護 俊英 (助役)	昭和52年 4月 1日	昭和54年 3月 5日
4	新井 馨 (助役)	昭和54年 7月 1日	昭和58年 6月30日
5	新井 馨 (助役)	昭和58年 7月 1日	昭和59年 3月31日
6	程塚 幸雄 (助役)	昭和60年 1月 1日	昭和63年12月31日
7	程塚 幸雄 (助役)	昭和64年 1月 1日	平成 4年12月31日
8	加藤 高 (助役)	平成 5年 4月 1日	平成 9年 3月31日
9	加藤 高 (助役)	平成 9年 4月 1日	平成10年11月30日
10	島野 實郎 (助役)	平成11年10月 1日	平成15年 4月30日
11	飯島 寛 (助役)	平成17年 4月 1日	平成19年 3月31日
12	山 畠 則 義 (副市長)	平成19年10月 1日	平成22年 3月31日
13	下 田 正 幸 (副市長)	平成22年 4月 1日	平成24年 3月31日
14	西 岡 利 浩 (副市長)	平成24年 4月 1日	平成26年 3月31日
15	犬 飼 典 久 (副市長)	平成26年 4月 1日	平成28年 3月31日
16	荒 井 康 博 (副市長)	平成29年 4月 1日	平成31年 4月30日
17	吉 野 一 (副市長)	令和元年 5月21日	令和 5年 4月30日
18	新 井 信 弘 (副市長)	令和 5年 6月 1日	

資料：市長公室

## 10. 歴代議長

順位	氏名	就任年月日	退任年月日
初代	吉田 慎一郎	昭和46年 5月10日	昭和50年 4月30日
2	松崎 操	昭和50年 5月12日	昭和54年 4月30日
3	鈴木 英寿	昭和54年 5月10日	昭和56年 5月 9日
4	斎藤 邦康	昭和56年 5月 9日	昭和58年 4月30日
5	柳井 茂巳	昭和58年 5月 9日	昭和62年 4月30日
6	中野 幹司	昭和62年 5月13日	平成元年 6月28日
7	関根 醇	平成元年 6月28日	平成 3年 4月30日
8	若山 清	平成 3年 5月15日	平成 5年12月20日
9	山本 清	平成 5年12月20日	平成 6年 8月23日
10	成井 太郎	平成 6年 8月23日	平成 7年 4月30日
11	成井 太郎	平成 7年 5月15日	平成 9年 5月 9日
12	齋藤 泰央	平成 9年 5月 9日	平成11年 4月30日
13	細田 茂明	平成11年 5月14日	平成13年 5月15日
14	大澤 芳秋	平成13年 5月15日	平成15年 4月30日
15	伊藤 堅治	平成15年 5月14日	平成17年 5月16日
16	佐藤 二郎	平成17年 5月16日	平成19年 4月30日
17	横山 功	平成19年 5月15日	平成21年 5月19日
18	高橋 節子	平成21年 5月19日	平成22年 3月19日
19	加藤 勝明	平成22年 3月19日	平成23年 4月30日
20	加藤 勝明	平成23年 5月13日	平成24年 6月 4日
21	福島 忠夫	平成24年 6月 4日	平成26年 6月20日
22	黒澤 健一	平成26年 6月20日	平成27年 4月30日
23	三宮 幸雄	平成27年 5月18日	平成29年 5月16日
24	黒澤 健一	平成29年 5月16日	平成30年 6月21日
25	島野 和夫	平成30年 6月21日	平成31年 4月30日
26	滝瀬 光一	令和元年 5月20日	令和 3年 5月24日
27	工藤 日出夫	令和 3年 5月24日	令和 5年 4月30日
28	滝瀬 光一	令和 5年 5月18日	

資料：議会事務局

## 11. 歴代副議長

順位	氏名	就任年月日	退任年月日
初代	松崎 操	昭和46年 5月10日	昭和50年 4月30日
2	鈴木 英寿	昭和50年 5月12日	昭和54年 4月30日
3	柳井 茂巳	昭和54年 5月10日	昭和56年 5月 9日
4	中野 幹司	昭和56年 5月 9日	昭和58年 4月30日
5	関根 醇	昭和58年 5月 9日	昭和60年 5月13日
6	六本木 良吉	昭和60年 5月13日	昭和62年 4月30日
7	山本 清	昭和62年 5月13日	平成元年 6月28日
8	若山 清	平成元年 6月28日	平成 3年 5月15日
9	成井 太郎	平成 3年 5月15日	平成 5年12月20日
10	関口 欣一	平成 5年12月20日	平成 7年 4月30日
11	齋藤 泰央	平成 7年 5月15日	平成 9年 5月 9日
12	細田 茂明	平成 9年 5月 9日	平成11年 5月14日
13	川島 裕代	平成11年 5月14日	平成13年 5月15日
14	伊藤 堅治	平成13年 5月15日	平成15年 4月30日
15	阪井 栄見子	平成15年 5月14日	平成17年 5月16日
16	過足 直喜	平成17年 5月16日	平成19年 4月30日
17	高橋 節子	平成19年 5月15日	平成21年 5月19日
18	加藤 勝明	平成21年 5月19日	平成22年 3月19日
19	中山 敬弘	平成22年 3月19日	平成22年 4月25日
20	吉住 武雄	平成22年 6月 3日	平成23年 4月30日
21	島野 和夫	平成23年 4月30日	平成25年 5月15日
22	岸 昭二	平成25年 5月15日	平成27年 4月30日
23	滝瀬 光一	平成27年 5月18日	平成29年 5月16日
24	大嶋 達巳	平成29年 5月16日	平成31年 4月30日
25	保角 美代	令和元年 5月20日	令和 3年 5月24日
26	高橋 伸治	令和 3年 5月24日	令和 4年 2月21日
27	渡邊 良太	令和 4年 2月21日	令和 5年 4月30日
28	今関 公美	令和 5年 5月18日	

資料：議会事務局

## 12. 令和5年度北本市行政組織図

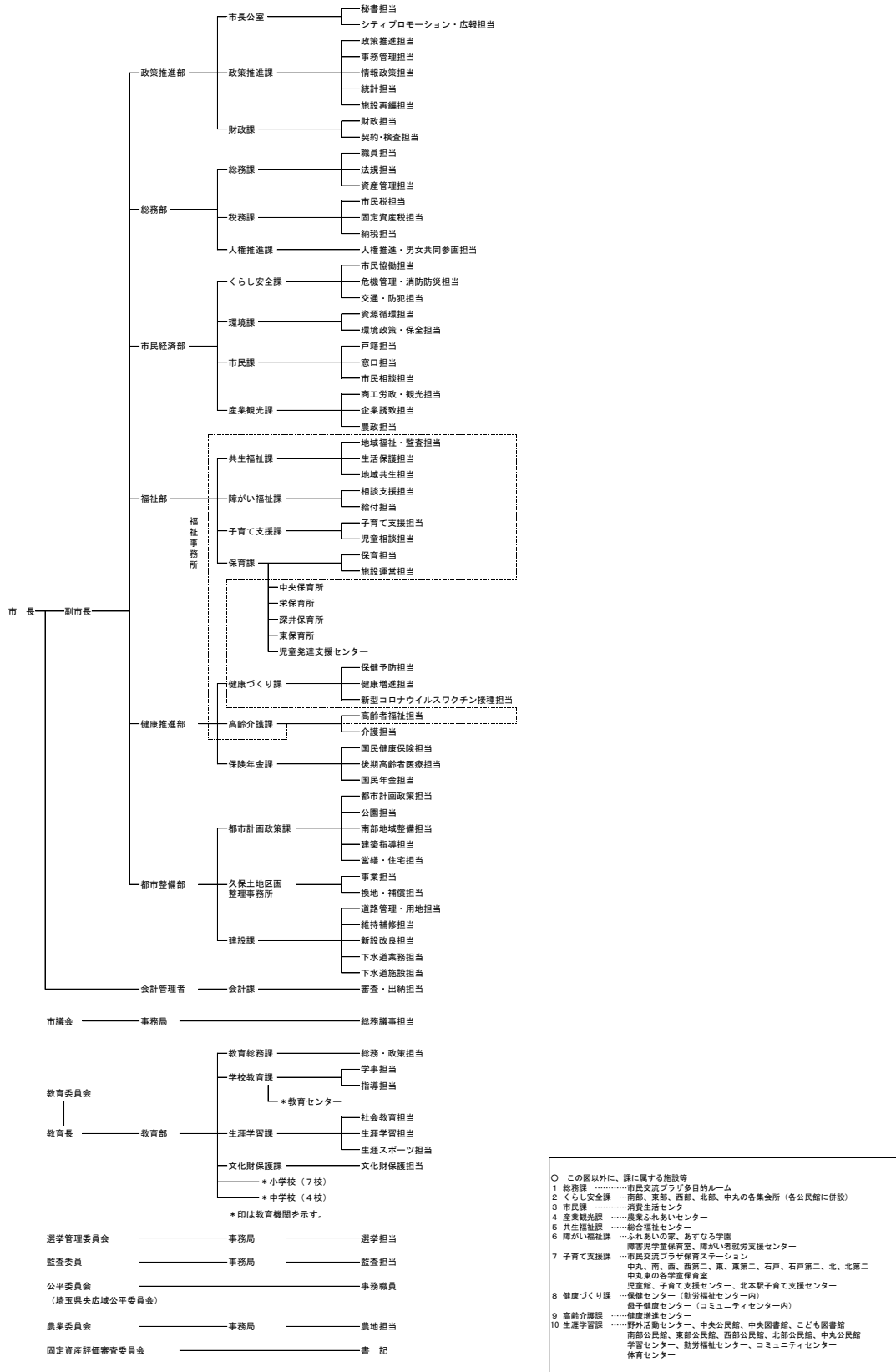

## 1. 市内公共施設等一覧表

令和6年3月現在

### ■ 市役所・警察・消防署

北本市役所	本町 1-111	591-1111
北本消防署	緑 3-396	592-5005
北本消防署北本東分署	宮内 7-240	593-0119
鴻巣警察署北本交番	本宿 2-8	591-1446
鴻巣警察署北本駅前交番	中央 2-172	592-2044
鴻巣警察署二ツ家交番	二ツ家 1-380-2	593-7610

### ■ 教育・文化・スポーツ

中央公民館（文化センター）	本町 1-2-1	591-7321
中央図書館（文化センター）	本町 1-2-1	592-0795
こども図書館	本町 1-111 1階	598-7642
児童館	本町 1-111 2階・3階	598-7643
南部公民館・集会所	二ツ家 1-127	592-2458
東部公民館・集会所	本宿 2-33	591-2695
西部公民館・集会所	荒井 3-95	591-0410
北部公民館・集会所	深井 4-155	543-2115
中丸公民館・集会所	中丸 10-419	593-1010
勤労福祉センター	宮内 1-120	591-8550
コミュニティセンター	本町 8-156-3	591-8420
学習センター	栄 13	592-3325
体育センター	古市場 1-156	593-2511
野外活動センター	高尾 9-143	593-0008
教育センター	栄 1-1	591-2176
堀の内集会所	石戸宿 3-128-1	594-5565 (市役所生涯学習課)
埼玉県自然学習センター	荒井 5-200	593-2891
北本総合公園	古市場 1-167	592-4050

### ■ 保健・福祉

健康増進センター（老人福祉センター）	中丸 10-55	591-8251
社会福祉協議会（総合福祉センター内）	高尾 1-180	593-2961
児童発達支援センター	高尾 1-176	592-8876
あすなろ学園	中丸 10-54-2	592-6260
シルバー人材センター	深井 2-86	594-9906
保健センター（勤労福祉センター内）	宮内 1-120	594-5544 (市役所健康づくり課)
母子健康センター（コミュニティセンター内）	本町 8-156-3	594-5544 (市役所健康づくり課)

### ■ 保育施設

中央保育所	栄 1-2	593-2315
東保育所	本宿 7-80-1	590-1100
深井保育所	深井 4-2	542-8418
高尾保育園	高尾 8-180	591-8400
中丸保育園	二ツ家 2-45	592-5578

その他

みなみの森保育園	緑 3-304	598-4480
緑の詩保育園	深井 3-157	540-3377
みなみ絵本のこども園	本町 4-43	591-0560
北本東スマイルこども園	二ツ家 3-28	590-2222
きたもと幼稚園	宮内 7-71	591-4653
せきね幼稚園	本町 5-34	591-4658
いしと幼稚園	荒井 3-57	591-2457
ふじ幼稚園	宮内 2-77	591-4659
埼玉ヤクルト保育園北本もぐもぐ保育ルーム	本町 4-22-2	080-4145-3904
ことりの詩保育園	深井 3-160-1	540-5900
保育室びおもす	中丸 9-257	580-7187

■ 学校

中丸小学校	宮内 7-145	591-2006
石戸小学校	荒井 2-320	591-2007
南小学校	緑 3-387	591-4709
北小学校	深井 4-45	542-3144
西小学校	本町 7-3	591-1180
東小学校	中丸 6-65	592-2050
中丸東小学校	中丸 10-270	593-3730
北本中学校	本町 1-1-1	591-2057
東中学校	山中 2-128	592-3145
西中学校	石戸 9-210	592-9397
宮内中学校	宮内 4-322	543-2900
県立北本高等学校	古市場 1-152	592-2200

■ 郵便局 ・ 農協

北本郵便局	緑 1-167	0570-943-736
石戸郵便局	荒井 2-460	592-4253
北本東間郵便局	東間 1-42	591-3434
北本栄郵便局	栄 7 1-22	592-4258
北本二ツ家郵便局	二ツ家 2-29	591-5775
北本西高尾郵便局	西高尾 8-81	592-9700
北本駅西口郵便局	中央 3-36-1	591-9982
さいたま農業協同組合北本支店	本町 7-66	591-3161
さいたま農業協同組合石戸農機センター	荒井 3-86	591-3462
さいたま農業協同組合北本営農経済センター	山中 1-170	591-0808

■ その他の主な施設

子供公園	石戸宿 3-225	591-4703
久保土地区画整理事務所	下石戸下 538-2	593-1165
桶川北本水道企業団	中丸 6-83	591-2775
北本地区衛生組合	朝日 1-200	591-5490
北本市商工会	宮内 7-148	591-4461
北本市観光協会	西高尾 1-249	591-1473

注) 栄保育所は、公立保育所の再編により令和5年10月に中央保育所へ統合されました。

## 2. 市の沿革

昭和46年	11月	市制施行 県下33番目の市となる（人口34,747 世帯9,084）	46.11.1現在
	12月	中丸浄水場完成	
昭和47年	4月	北小学校開校（市内5番目の小学校） 東中学校開校（市内2番目の中学校）	
	8月	人口が4万人となる	
昭和48年	1月	北本市の歌、北本音頭ができる	
	3月	消防署が完成	
	4月	西小学校開校（市内6番目の小学校）	
	5月	東光寺境内に板碑収蔵庫が完成	
	6月	第1次地名地番整備（中央1～4丁目）	
昭和49年	3月	第2次（1期）地名地番整備（東間1～7丁目）	
	5月	東保育所開設（市内2番目の保育所） 第2次（2期）地名地番整備（本町1～8丁目）	
	6月	栄保育所開設（市内3番目の保育所）	
	7月	市立子供公園開園	
	9月	市役所庁舎増築（第2庁舎）	
昭和50年	2月	第3次（1期）地名地番整備（北本1～4丁目）	
	4月	埼玉県立北本高等学校開校 北本駅西口広場が完成	
	10月	国勢調査実施（人口46,632 世帯12,641）	
	11月	第3次（2期）地名地番整備（本宿1～4丁目）	
昭和51年	4月	東小学校開校（市内7番目の小学校） 消防署東分署完成	
	11月	行政機構改革（部制を施行） 第4次地名地番整備（西高尾1～8丁目）	
昭和52年	5月	夜間救急診療所スタート	
	8月	第5次（1期）地名地番整備（深井1～6丁目・東間8丁目）	
	10月	北本駅橋上駅舎完成	
	11月	市の木「さくら」、市の花「きく」を制定	
昭和53年	3月	市指定文化財に絵馬、仏像など24件を指定	
	4月	中丸児童公園、宮内公園開園 深井保育所開設（市内4番目の保育所） 西中学校開校（市内3番目の中学校） あけぼの園開園 北本市史編さん事業が始まる	
	5月	第5次（2期）地名地番整備（宮内1～3丁目）	
	10月	環境美化運動が始まる	
	11月	第6次地名地番整備（本宿5～8丁目・中丸1～5丁目）	
	12月	老人福祉センターオープン	

市の沿革(続き)

昭和54年	2月	人口が5万人となる
	3月	勤労福祉センター、保健センターオープン
	4月	市役所庁舎増築（第3庁舎） 北本市総合振興計画スタート
	6月	防災行政無線放送を開始
昭和55年	5月	コミュニティセンター、母子健康センターオープン
	8月	防災訓練が始まる（第1回）
	10月	資源回収（リサイクル）スタート 国勢調査実施（人口50,888 世帯14,104）
	11月	第7次（1期）地名地番整備（深井7、8丁目）
昭和56年	3月	北本駅東口土地区画整理事業スタート
	4月	公共下水道が一部地域で供用開始
	5月	第7次（2期）地名地番整備（中丸6～10丁目）
	6月	市立学校給食センターが稼働
	11月	自然遊歩道オープン 北本市民憲章制定 社会福祉協議会設立 第7次（3期）地名地番整備（朝日1～4丁目）
	12月	南大通り線一部開通
昭和57年	4月	宮内中学校開校（市内4番目の中学校）
	5月	荒井橋永久橋が開通
	8月	第8次地名地番整備（二ツ家1～4丁目）
昭和58年	3月	第1回コミュニティまつりを開催
	4月	市役所窓口オンラインシステムスタート
	6月	駅前駐車場にパークロックを設置（西口）
	11月	第1回産業祭を開催
昭和59年	3月	高齢者事業団設立
	4月	あすなろ学園が開園 文化センターオープン
昭和60年	3月	第9次地名地番整備（緑1、2丁目）
	4月	南部公民館開館
	10月	国勢調査実施（人口58,114 世帯16,401）
昭和61年	3月	第7次（4期）地名地番整備（宮内4～7丁目） 第二次北本市総合振興計画スタート
	4月	東部公民館開館
	6月	北本市と鴻巣市の間で図書館の相互利用システム開始
	11月	第1回北本まつり開催 第7次（5期）地名地番整備（古市場1～3丁目）
昭和62年	3月	北本市史の刊行が始まる
	5月	西部公民館開館 荒井公園・北本総合公園テニスコートオープン



市の沿革(続き)

昭和62年	6月	人口が6万人となる
昭和63年	3月	第7次(6期)地名地番整備(山中1、2丁目・北中丸1、2丁目)
	5月	北部公民館開館 市営台原住宅入居開始
	6月	北本市と鴻巣市の間で老人福祉センターの相互利用システム開始
	8月	市役所駅連絡所を開設
平成元年	3月	第10次(1期)地名地番整備(石戸宿1~8丁目)
	4月	文部省から生涯学習モデル市に指定される 北本市立教育センター開設
	5月	中丸スポーツ広場オープン
	9月	ふるさと創生1億円「さくらと歴史の郷づくり事業」に決まる
平成2年	3月	第10次(2期)地名地番整備(石戸1~5、8、9丁目)
	5月	中丸公民館開館 市営山中住宅入居開始
	9月	シルバー人材センター設立
	10月	国勢調査実施(人口63,929 世帯18,924)
平成3年	4月	市制施行20周年記念事業スタート
	6月	自転車駐車場(東第1)オープン 体育センターオープン
	10月	福島県河沼郡会津坂下町と姉妹都市提携
	12月	北本市情報公開条例、北本市個人情報保護条例を制定
平成4年	1月	中央緑地を都市計画決定する
	3月	北本駅に快速アーバンが上下各2本停車 北本市名誉市民条例を制定 写真集『雑木林のあるまち』を刊行
	7月	埼玉県自然学習センターオープン 総合福祉センターオープン
	9月	第10次(3期)地名地番整備(高尾2~9丁目)
平成5年	3月	保健福祉総合プランを策定
	4月	中丸東小学校開校(市内8番目) 北本市歴史資料の保存及び利用に関する規程を施行
	6月	総合公園野球場がオープン
	12月	幹回り3メートル以上の大木19本を保護樹木に指定
平成6年	4月	北本市まちづくり条例を施行 生涯学習を進める人材図書館事業スタート
	6月	埼玉県央都市づくり協議会が59の公共施設相互利用を始める 屋内ゲートボール場オープン
	7月	第11次地名地番整備(荒井1~6丁目)
	8月	あけぼの園を新築移転 人口が7万人となる
	9月	北本市人権尊重都市宣言を議決

市の沿革(続き)

平成6年	10月	「テレホンガイドきたもと」の運用開始	
平成7年	2月	石戸蒲ザクラの樹勢回復治療を実施	
	5月	学習センターオープン 市東地域に路線バスを導入	
	6月	高尾さくら公園オープン 北本市まちづくり観光協会設立	
	7月	北本市ごみ減量等推進市民会議が発足	
	8月	第1回中学生海外派遣事業を実施(オーストラリア)	
	9月	学習センター内に国際交流ふれあいラウンジを開設 テレホンガイドきたもとFAXサービス開始	
	10月	国勢調査実施(人口69,929 世帯22,058)	
	11月	北本まつり宵まつりに実行委員会製作のねぶた2基が初運行	
	平成8年	1月	市の面積が19.84平方キロメートルに変更となる
		2月	北本市行政改革大綱を策定
		3月	北本市史編さん事業が完結 第1回さくらまつりを開催 (財)北本市公園緑地公社設立 北本市生涯学習まちづくり推進計画を策定 第三次北本市総合振興計画スタート
4月		常備消防の広域化(埼玉県央広域事務組合) クリーンセンターあさひ(北本地区衛生組合)が完成	
5月		健康増進センターが一部オープン	
8月		福島県会津坂下町と「災害時等の相互応援に関する協定」を締結	
10月		健康増進センターが全館オープン	
平成9年		2月	第10次(4期)地名地番整備(石戸6、7丁目) まちづくり観光協会がホームページを開設 久保特定土地区画整理事業スタート 一般廃棄物処理基本計画を策定
		4月	市役所庁舎増築(第4庁舎) 道路情報管理システムが一部地域に限ってスタート
		8月	海外から2人の芸術家を招き「アーティスト・イン・レジデンス」に取り組む(4か月間滞在)
	10月	CSS財務会計システムが稼動	
	11月	(社)埼玉県LPガス協会鴻巣支部と「災害時におけるLPガス応急生活物資等に関する協定」を締結	
	12月	千葉県富津市と「災害時等の相互応援に関する協定」を締結 北本郵便局と防災協定を締結	
	平成10年	1月	茨城県牛久市と「災害時等の相互応援に関する協定」を締結
		2月	新潟県十日町市と「災害時等の相互応援に関する協定」を締結 本田航空株式会社と「災害時等における航空機の優先利用に関する協定」を締結
3月		北本市イメージアップ推進計画を策定	
5月		野外活動センターが一部オープン(管理棟内の施設)	
6月		北本市環境基本条例を制定	
7月		野外活動センターのキャンプ場オープン	

市の沿革(続き)

平成11年	12月	東京電力株式会社上尾営業所と「広域停電事故による北本市防災行政無線（固定系）の使用に関する協定」を締結
平成12年	4月	市民サービスセンターオープン 高齢者・障害者支援センターオープン 子育て支援センターオープン
	7月	北本市ホームページを開設
	10月	国勢調査実施（人口69,524 世帯23,471） 第12次地名地番整備（栄）
	12月	デーノタメ遺跡の第1次調査が開始される。
平成13年	4月	市制施行30周年記念事業スタート ISO14001を取得
	10月	北本市児童憲章「北本っ子未来への誓い」を制定
平成14年	4月	駅西ロビルオープン ステーション保育事業を開始
	10月	幼児教育特区が、「構造改革特区」として採択される 市民栄誉賞、文化・スポーツ奨励賞を制定
	11月	石戸蒲ザクラのクローンの植栽を開始
平成15年	4月	プラスチック製容器包装類の資源回収を開始 大型ごみの収集・処理を有料化
	5月	地場物産館「桜国屋」オープン 市長の交際費、動きをホームページで配信開始
	8月	市役所や公民館などの公共施設内を全面禁煙
	9月	タウンミーティングスタート びかびか北本おまかせプログラム（公共施設の里親制度）スタート
	10月	「石戸蒲ザクラ後継樹」の苗木を配布 市役所出前講座を開設
	11月	「きめ細かな教育特区」認定
平成16年	4月	市役所庁内組織の改革を実施（担当制の導入等） 「テレホンガイドきたもと」を終了 防犯担当として県警職員の派遣受入 市職員を初めて国（文部科学省）へ実務研修派遣
	6月	警察OBパトロール隊を発足
	7月	南小学校校舎（A棟）の完成 高尾宮岡ふるさとのみどりのトラスト基金を創設
	8月	市民課窓口の土曜日午前試行開庁 ブックスタート事業開始
	10月	市内で彩の国まごころ国体が開催される（自転車ロードレース、少年女子ソフトボール）
	11月	北本ピアノコンクールを開催
	12月	三国コカ・コーラボトリング株式会社と「災害時における救援物資提供に関する協定」を締結
平成17年	3月	北本市行財政改革大綱を策定 北本市総合建設業協会と「災害時における優先協力要請に関する協定」を締結

市の沿革(続き)

平成17年	4月	<p>少人数(30人程度)学級スタート</p> <p>学校選択制(中学校)を導入</p> <p>パブリック・コメント制度を開始</p> <p>北本市情報公開条例を改正し、「知る権利」・「説明責任」を明記</p>
	5月	<p>行財政改革について「テーマ別タウンミーティング」9か所で開催</p> <p>幼稚園保育所一体化施設スタート</p>
	9月	<p>高尾宮岡ふるさとの緑の景観地が県の緑のトラスト保全第8号地に決定</p>
	10月	<p>国勢調査実施(人口70,126 世帯24,833)</p>
平成18年	3月	<p>第13次地名地番整備(高尾1丁目)</p>
	4月	<p>第四次北本市総合振興計画スタート</p> <p>体育センター等7施設で指定管理者制度を導入</p> <p>地域包括支援センター(東西に1か所ずつ)を設置</p> <p>e防犯メールサービスの配信を開始</p>
	5月	<p>市税等のコンビニ収納を開始</p>
	6月	<p>地域活動室の開設</p> <p>第14次地名地番整備(高尾1丁目※福祉センター駐車場のみ編入)</p>
	8月	<p>市内でNHK夏季巡回ラジオ体操・みんなの体操会が開催される</p>
	9月	<p>インターネットによる市議会(一般質問)録画配信スタート</p>
	10月	<p>市税等のマルチペイメント収納を開始</p> <p>小児初期・小児二次救急医療体制を整備</p> <p>平成17年度市民税納付率県内1位(県税納税協力団体等表彰式)</p>
	11月	<p>男女共同参画都市を宣言</p> <p>鴻巣警察署と地域安全協定を締結</p>
平成19年	1月	<p>市民大学きたもと学苑を設立</p>
	2月	<p>北本ジュニア囲碁まつり2007を開催</p>
	3月	<p>住民参加型市場公募債「北本ふるさと緑の市民債」を発行</p> <p>埼玉県と「埼玉県防災行政無線市町村局の管理運営に関する協定」を締結</p>
	4月	<p>「北本市市民と行政の協働推進計画」を策定</p>
	5月	<p>埼玉県及び県内市町村と「災害時における埼玉県内市町村間の相互応援に関する基本協定」を締結</p>
	6月	<p>コーエイ株式会社と「災害時等における資機材等の優先供給に関する協定」を締結</p> <p>川越地区消防組合、埼玉県央広域消防本部、桶川市と「消防相互応援協定」を締結</p>
	11月	<p>北本トマトイメージキャラクターとまちゃん誕生</p>
	12月	<p>新日本瓦斯株式会社と「広域的なガス供給停止による北本市防災行政無線(固定系)の使用に関する協定」を締結</p> <p>桶川北本水道企業団と「広域的な断減水による北本市防災行政無線(固定系)の使用に関する協定」を締結</p> <p>北本市農業協同組合、鴻巣警察署と「防犯のまちづくりに関する協定」を締結</p>
平成20年	2月	<p>パソコン、携帯電話からの公共施設予約システムを開始</p> <p>株式会社ダイエーと「災害時における物資の供給に関する協定」を締結</p> <p>デーノタメ遺跡の第4次調査が開始され、大量の漆塗土器が発見される</p>
	4月	<p>地域食材供給施設「さんた亭」オープン</p>
	5月	<p>市税等のクレジットカード収納を開始</p> <p>日本郵便株式会社北本支店と「災害発生時における協力活動及び情報提供に関する協定」を締結</p> <p>日本郵便株式会社北本郵便局と「災害発生時における北本市と北本市内郵便局の協力に関する協定」を締結</p>
	8月	<p>北本アーツキャンプを開催</p>

市の沿革(続き)

平成20年	9月	株式会社矢口造園と「災害時等における優先協力要請に関する協定」を締結
	10月	埼玉県電気工事工業組合と「災害時における電気設備等の復旧に関する協定」を締結
	11月	富士重工業株式会社埼玉製作所と「災害時における物資の優先供給に関する協定」を締結
平成21年	1月	第1回きたもとアマチュアバンドフェスティバルを開催
	3月	子供公園に40メートルを超えるローラー滑り台を設置
	5月	江崎グリコ株式会社の新工場の建設が決定
	6月	市内共通プレミアム付き商品券を発行
	7月	鴻巣市、桶川市と「公の施設の相互利用に関する協定」を締結
	8月	中央公民館・中央図書館の開館日を拡大
	9月	北本市自治基本条例を制定
	10月	北本市デマンドバスのテスト運行開始 日本文化デザイン会議2009「アートプロジェクト in 北本市」を開催
平成22年	1月	乳幼児医療費支給対象を中学生まで拡大
	3月	圏央道「桶川北本インターチェンジ」が開通
	4月	駅東口にエレベーターを設置
	7月	電気自動車のカーシェアリング事業を開始 地方自治体公民連携研究財団と「公民連携推進に関する基本協定」を締結 北本市社会福祉協議会、北本市商工会と「家事援助サービスの実施に関する協定」を締結
	10月	国勢調査実施（人口68,888、世帯25,856）
平成23年	1月	住民票の写し・印鑑登録証明書のコンビニ交付サービスの申請を開始 東京電力株式会社さいたま支社と「大規模災害時等における電力復旧等に関する協定」を締結 国土交通省関東地方整備局と「災害時の情報交換に関する協定」を締結
	2月	生活協同組合さいたまコープと「災害時における応急生活物資供給等及び福祉協力等に関する協定」を締結
	4月	平成23年度の個人市民税10%減税を実施 市制施行40周年記念事業スタート デマンドバス本運行開始
	5月	市税等のモバイルレジ収納を開始
	9月	民間路線バス（中丸・二ツ家地域循環）の運行を開始
	11月	市制施行40周年記念式典を開催 市内で第9回埼玉B級ご当地グルメ王決定戦が開催される 北本トマトカレーが誕生
平成24年	3月	プラネタリウム施設リニューアル 戸籍・税証明のコンビニ交付サービス開始
	4月	都市計画税の恒久減税を実施 新東保育所が開所 関東グリコ株式会社北本ファクトリー本格稼働開始
	5月	三国コカ・コーラボトリング北本みずべひろばが開園 病後児保育事業、一時預かり事業開始
	6月	三国コカ・コーラボトリング株式会社と「防災応援型自動販売機設置に関する協定」を締結  (有) しんごや石油と「災害時における燃料等の供給協力に関する協定」を締結
	7月	(社) 埼玉県トラック協会鴻巣支部と「災害時における物資の輸送に関する協定」を締結
	9月	北本駅西口駅前広場改修工事が完了

市の沿革(続き)

平成24年	10月	関東グリコ株式会社北本ファクトリーの工場見学施設「グリコピア・イースト」が開館 北本市暴力団排除条例施行 株式会社カインズと「災害時における生活物資の供給に関する協定」を締結
	12月	あだち野農業協同組合と「災害時における応急生活物資供給等の協力に関する協定」を締結 埼玉県電気工事工業組合、鴻巣警察署、鴻巣市と「防犯のまちづくりに関する協定」を締結 まちづくり観光協会が特定非営利法人北本市観光協会として法人化
平成25年	1月	市内医療機関での中学生までの医療費窓口払いを廃止
	2月	きたもとアトリエハウスオープン
	3月	東間の富士塚、荒井の富士塚を市指定文化財に指定
	4月	(一社)埼玉建築士会中央北支部と「被災建築物応急危険度判定士の招集に関する協定」を締結 高齢者等見守りネットワーク発足 学校4・3・2制を試験導入
	5月	北本市・鴻巣市・行田市で、ごみ処理広域化の推進に関する基本合意書を締結 北本トマトカレーがよこすかカレーフェスティバル全国ご当地カレーグランプリで準優勝
	7月	0歳児おむつ無料化事業開始
	8月	サマーフェスタを5年ぶりに開催
	9月	北本駅東西口に防犯カメラを設置 株式会社JCN関東と「災害時における情報等の放送に関する協定」を締結 社会福祉法人松寿会(特別養護老人ホームサニーホーム)と「災害時における福祉協力等に関する協定」を締結
	10月	市役所新庁舎I期工事完了、新庁舎で業務一部開始 北本駅西口駅前広場がグッドデザイン賞2013を受賞 市税等のペイジー口座振替受付サービスを導入 北本リサイクル事業協同組合と「災害時における廃棄物の収集運搬等に関する協定」を締結
	11月	パスポート業務開始 北里大学メディカルセンター、三国コカ・コーラボトリング株式会社と「防犯・防災応援型自動販売機設置に関する協定」を締結 北本トマトカレーが土浦カレーフェスティバルC-1グランプリで準優勝 市民課に加え、税務課、納税課、こども課、高齢介護課、保険年金課の5課の業務の一部について土曜開庁業務開始
	12月	ISO9001を取得 新駅建設の賛否を問う住民投票を実施
平成26年	2月	交通死亡事故ゼロ市町村県知事表彰を受賞
	3月	日本五大桜サミットを北本市で開催 小中学校施設耐震化・大規模改修完了 社会福祉法人ピースクエアと「災害時における福祉協力等に関する協定」を締結
	4月	全国瞬時警報システムJ-ALERT運用開始 障がい者福祉課、健康づくり課が土曜開庁業務開始 鴻巣行田北本環境資源組合を設立 埼玉県環境部みどり自然課と「災害時における防災施設の運営等に関する協定」を締結 (一社)北本市コミュニティ協議会が発足
	5月	東京藝術大学連携事業開始 北本トマトカレーがよこすかカレーフェスティバル全国ご当地カレーグランプリで優勝
	7月	デマンドバスを1台増車

市の沿革(続き)

平成26年	9月	レトルト北本トマトカレー販売開始 北本市内で初めてbjリーグ(Basketball Japan League:日本プロバスケットボールリーグ)が開催される
	10月	住民参加型市場公募債「きたもと児童館債」発行 市役所新庁舎Ⅱ期工事完了、新庁舎で業務全部開始 民間路線バス(東間・深井循環、南団地・ニツ家線)の運行を開始 病児保育事業開始
	11月	児童館・こども図書館オープン きたもとオープンガーデンを開催 北本スマイル議会を開催
	12月	とまちゃんデータを搭載した小惑星探査機「はやぶさ2」打ち上げ
平成27年	1月	文化センター(中央公民館・中央図書館)へ指定管理者制度を導入
	2月	セーフコミュニティの認証取得 市内全中学校への給食室の整備完了、全小中学校における自校方式での給食実現 交通死亡事故ゼロ市町村県知事表彰を受賞
	3月	中学校給食の完全自校化に伴い、学校給食センター業務終了 市役所新庁舎関連工事が全て完了 中央図書館リニューアル 市の面積が19.82平方キロメートルに変更となる
	4月	体育センターのトレーニング室がリニューアルオープン 中丸小学校と宮内中学校がセーフスクールの認証取得
	7月	電気自動車のカーシェアリング事業終了 川島町と「災害時の避難場所相互利用に関する協定」を締結
	8月	もっと歩こう もっと知ろう きたもと めざせ!毎日1万歩運動事業開始
	9月	(公社)埼玉県宅地建物取引業協会彩央支部、北本市自治会連合会と「北本市における町会・自治会の加入促進に関する協定」を締結
	10月	国勢調査実施(人口67,409 世帯26,845) 桶川北本IC~白岡蒲蒲ICにて圏央道ウォークフェスタが開催される 圏央道桶川北本ICから白岡菖蒲IC間開通
	11月	メモリアルウェディングボードを設置
	12月	北里大学特別荣誉教授、大村智博士がノーベル生理学・医学賞受賞 株式会社ジェイコム北関東と「災害時における放送等に関する協定」を締結
平成28年	1月	北本トマトイメージキャラクターとまちゃんを交通安全大使に委嘱 北本市総合建設業協会と「災害又は事故等における応急対策業務に関する協定」を締結
	3月	鴻巣警察署、北本市自治会連合会と「北本市犯罪情報の住民提供等に関する協定」を締結
	4月	地域包括支援センター2か所増設 市役所庁内組織の改革を実施
	6月	毎日1万歩運動が平成28年度埼玉県健康長寿優秀市町村表彰 優秀賞を受賞 埼玉縣信用金庫と「「さいしん空き家活用提携ローン」取扱いに関する協定」を締結
	7月	きたもと朝市を開催
	8月	第15次地名地番整備(緑3・4丁目、下石戸1・5・6・7丁目) 公益社団法人北本市シルバー人材センターと「空き家の適正管理の協定」を締結
	9月	デーノタメ遺跡が縄文時代中期にかかる関東最大級の環状集落であると発表される
	10月	認知症カフェ及び認知症専門医等による相談窓口の開設 新住民情報システムが稼働 カスミフードスクエア深井店、株式会社ヤマダ電機と「北本市における容器包装廃棄物及び使用済小型家電等の再資源化への取組に関する協定」を締結

市の沿革(続き)

平成28年	11月	北里大学特別荣誉教授、大村智博士に市民荣誉賞を贈呈 北本トマトカレーが土浦カレーフェスティバルC-1グランプリで優勝 株式会社ベルク北本東間店、同北本ニツ家店と「北本市における容器包装廃棄物及び使用済小型家電等の再資源化への取組に関する協定」を締結
	12月	第五次北本市総合振興計画策定
平成29年	1月	埼玉県行政書士会と「災害時における被災者支援に関する協定」を締結 市内7つの郵便局と「地域における協力に関する協定」を締結 石戸蒲ザクラ、北本トマトカレーをラッピングしたバスではとバスツアーを実施
	3月	きたもとピアノフェスティバルを開催 北本総合公園野球場防球ネットが完成 一般社団法人桶川北本伊奈地区医師会と「災害時の医療救護活動に関する協定」を締結 一般社団法人北足立郡市医師会と「災害時の歯科医療救護活動に関する協定」を締結 北本市薬剤師会と「災害時の医療救護活動等に関する協定」を締結
	4月	一般社団法人北足立郡市医師会と「在宅当番医制事業実施協定」を締結 一般社団法人北足立郡市医師会と「歯科保健事業に関する協定」を締結
	6月	広報きたもと平成28年11月号が全国広報コンクールにおいて2部門入選 駅東口市有地に宿泊施設の誘致が決定
	7月	北里大学メディカルセンター前の道路(市道125号線及び市道4161号線)の愛称を「ゆりのき通り」と決定
	8月	北里大学特別荣誉教授、大村智博士を顕彰する顕彰碑が文化センター前に建立される 8月21日を「北本トマトカレーの日」と制定 毎日1万歩運動が平成29年度埼玉県健康長寿優秀市町村表彰を受賞
	9月	公益社団法人日本下水道管路管理業協会と「災害時における埼玉県内の下水道管路施設の復旧支援協力に関する協定」を締結
	10月	特別養護老人ホームさくら苑と「災害時等における福祉協力等に関する協定」を締結 農業ふれあいセンター地場物産館「桜国屋」に姉妹都市「会津坂下町」ブースを開設
	11月	株式会社ホープと「北本市子育て情報誌の官民協働発行に関する協定」を締結 北本地区衛生組合埼玉中部環境保全組合と「災害時における非常用簡易トイレの廃棄物に関する処理業務協定」を締結
	12月	株式会社武蔵野銀行、株式会社JTB関東と「まちづくりに関する包括連携協定」を締結
平成30年	1月	ご当地バイクナンバープレートの交付開始
	2月	株式会社ゼンリンと「災害時における地図製品等の供給等に関する協定」を締結
	3月	北本圏央道上部公園(愛称:とまちゃん公園)オープン 深井スポーツ広場を公有地化
	4月	市内で初めてBCリーグ(Baseball Challenge League:プロ野球の独立リーグ)公式戦が開催される 北本市野外活動センターがリニューアルオープン
	5月	日本薬科大学と「まちづくりに関する包括連携協定」を締結 株式会社西武ライオンズと「連携協力に関する基本協定」を締結
	6月	宮内の稲荷石塔を市指定文化財に指定 関東グリコ株式会社と「まちづくりに関する包括連携協定」を締結
	7月	毎日1万歩運動が平成30年度埼玉県健康長寿優秀市町村表彰を受賞 市内郵便局と「まちづくりに関する包括連携協定」を締結 「子育て世代包括支援センター」の開設 第一生命保険株式会社大宮支社と「健康づくり支援における連携と協力に関する協定」を締結
	8月	第1回北本トマトカレーフェスティバルを開催 北本トマトカレーが香港で販売される 総合公園野球場の愛称が「ヒートベアーズ北本スタジアム」に決定



市の沿革(続き)

平成30年	10月	「北本市一般廃棄物(粗大ごみ)収集運搬車による犯罪防止及び防犯・防災意識の啓発等に関する協定」及び「北本市一般廃棄物収集運搬車搭載によるドライブレコーダーの映像情報の円滑な提供等に関する協定」を鴻巣警察署及びごみ収集委託業者と締結 ごみ分別アプリの無料配信を開始
	11月	北本まつり宵まつりが25周年を迎える 株式会社埼玉りそな銀行と「まちづくりに関する包括連携協定」を締結
	12月	埼玉司法書士会と「災害時における被災者等相談の実施に関する協定」を締結
平成31年	1月	北本駅東口駅前市有地に市内初の宿泊施設「ザ・セレクトン北本駅前」オープン
	3月	株式会社マミーマートと「災害時における物資の供給に関する協定」を締結
	4月	北本市立教育センター移転(栄小学校内) 森林セラピー基地の認定を取得(埼玉県内初)
令和元年	5月	北本市野外活動センターの愛称が「サンアメニティ北本キャンプフィールド」に決定 ヤフー株式会社と「災害に係る情報発信等に関する協定」を締結 三協フロンティア株式会社と「災害時における物資(ユニットハウス等)の供給に関する協定」を締結 北本トマトカレーが横須賀カレーフェスティバル全国ご当地カレールランプリで優勝
	6月	公立学校法人埼玉県立大学と「地域包括ケアシステムの構築に関する協定」を締結
	8月	中外製薬株式会社と「健康づくり支援における連携と協力に関する協定」を締結
	10月	市指定天然記念物「エドヒガンザクラ」が倒伏
	11月	宮内緑地公園を公有地化 ユカ・コーラボトラーズジャパン株式会社と東京2020オリンピック・パラリンピック競技大会の機運醸成に向け連携協定を締結
	12月	アルジェリアのパラリンピック委員会と東京2020パラリンピック競技大会事前トレーニングキャンプに関する協定を締結
令和2年	1月	明治安田生命保険相互会社と「健康づくり支援における連携と協力に関する協定」を締結
	2月	アルジェリアのホストタウンとして登録
	3月	独立行政法人都市再生機構と「まちづくり推進に関する協定」を締結 市役所駅連絡所を廃止 鴻巣行田北本環境資源組合から北本市が脱退 農業ふれあいセンターリニューアルオープン
	4月	アルジェリアの共生社会ホストタウンとして登録
	6月	産業振興拠点施設オープン
	7月	高齢者等のごみ出し支援制度を開始
	8月	構造改革特別区域「北本市トマトリキュール特区」に認定 三井住友海上火災保険株式会社と「まちづくりに関する包括連携協定」を締結
	10月	国勢調査実施(27,403世帯 65,201人) 株式会社モンベルと「まちづくり推進に関する協定」を締結 埼玉県信用金庫と「まちづくりに関する包括連携協定」を締結
	11月	「北本市パートナーシップ宣誓制度」を開始
	令和3年	3月
4月		市制施行50周年事業スタート
7月		東京2020オリンピック聖火リレーを実施(7月8日第5区間)
9月		北本市・鴻巣市・吉見市で、新たなごみ処理施設の整備促進に関する基本合意書を締結
10月		「石戸蒲ザクラ」の北側隣接地を国指定天然記念物に追加指定 株式会社オーシャンブルスマート及びNECソリューションイノベータ株式会社と「シェアサイクルの活用促進に関する連携協定」を締結
11月		市の野草「カタクリ」、市の野鳥「カワセミ」、市の昆虫「ヘイケボタル」を制定 シティプロモーションアワード金賞を受賞
12月		ヤマト運輸株式会社と包括連携協定を締結

市の沿革(続き)

令和4年	1月	「北本市ゼロカーボンシティ宣言」を表明 2050年までに二酸化炭素の排出量を実質ゼロにする「ゼロカーボンシティ」の実現を目指すことを宣言 学校法人北里研究所と包括連携協定を締結
	4月	全国広報コンクール内閣総理大臣賞を受賞
	8月	明治安田生命保険相互会社と包括連携協定を締結
	10月	市制施行50周年記念式典を開催
	11月	社会福祉法人千歳会と 福祉避難所等に関する防災協定を締結
	12月	放光寺旧蔵のガングルマを市指定文化財に指定
令和5年	4月	全国広報コンクール内閣総理大臣賞を受賞
	10月	新中央保育所が開所
	11月	北本トマトカレーが土浦カレーフェスティバルC-1グランプリで優勝
令和6年	1月	「書かない窓口」スタート



### 3. 県内市別主要指数

各調査基準日現在

市名	面積(km <sup>2</sup> )	人口	世帯	平均年齢(歳)	全事業所数 (民営)
川越市	109.13	353,183	165,838	47.1	10,770
熊谷市	159.82	193,132	89,090	48.9	7,800
川口市	61.95	604,715	298,203	45.6	19,059
行田市	67.49	78,741	35,632	50.1	2,958
秩父市	577.83	59,244	26,297	51.3	3,101
所沢市	72.11	344,070	167,329	47.7	9,413
飯能市	193.05	78,445	36,065	50.0	2,771
加須市	133.30	112,179	49,499	49.0	3,714
本庄市	89.69	77,526	35,821	48.4	3,239
東松山市	65.35	90,651	42,332	48.2	3,375
春日部市	66.00	231,726	110,693	49.6	6,882
狭山市	48.99	149,360	71,434	49.7	4,373
羽生市	58.64	53,951	24,082	49.0	2,109
鴻巣市	67.44	117,798	52,118	48.9	3,225
深谷市	138.37	141,681	62,037	48.4	5,136
上尾市	45.51	230,229	106,497	47.6	6,043
草加市	27.46	250,966	123,178	46.5	7,081
越谷市	60.24	343,866	160,382	46.5	10,579
蕨市	5.11	75,282	40,389	45.7	2,340
戸田市	18.19	141,887	68,332	42.0	5,202
入間市	44.69	145,721	67,625	49.0	4,639
朝霞市	18.34	144,062	69,031	43.7	3,602
志木市	9.05	76,416	36,080	46.1	2,039
和光市	11.04	83,962	42,950	42.6	1,952
新座市	22.78	165,730	78,153	46.8	4,474
桶川市	25.35	74,680	33,729	48.8	2,184
久喜市	82.41	150,987	68,201	49.4	4,731
北本市	19.82	65,751	30,308	50.4	1,889
八潮市	18.02	92,339	45,117	45.0	4,342
富士見市	19.77	112,839	54,432	45.8	2,863
三郷市	30.13	142,410	67,115	46.8	5,073
蓮田市	27.28	61,211	27,954	49.6	1,669
坂戸市	41.02	99,763	47,507	48.4	2,642
幸手市	33.93	49,404	23,087	51.5	1,848
鶴ヶ島市	17.65	70,190	33,081	48.1	1,976
日高市	47.48	54,615	24,653	50.1	1,714
吉川市	31.66	73,001	31,618	45.1	2,075
ふじみ野市	14.64	114,156	53,945	46.7	2,796
白岡市	24.92	52,748	22,738	47.6	1,334
さいたま市	217.43	1,339,333	631,465	45.3	40,233
基準日	令和5年 10月1日	令和5年 1月1日	令和5年 1月1日	令和5年 1月1日	令和3年 6月1日
資料	全国都道府県 市区町村別 面積調	埼玉県町(丁)字別人口調査			経済センサス -活動調査

県内市別主要指数(続き)

各調査基準日現在

小売業 事業所数	製造業事業所数 (従業者数 4人以上)	販売農家数	国勢調査人口	学 校 数	
				小学校	中学校
1,614	459	1,259	354,571	33	26
1,191	286	1,663	194,415	29	17
2,050	1,139	387	594,274	52	28
430	156	903	78,617	12	8
502	143	309	59,674	13	8
1,422	224	742	342,464	32	15
456	117	143	80,361	12	9
539	252	2,341	111,623	22	9
542	145	653	78,569	13	6
584	126	432	91,791	11	6
1,068	198	963	229,792	22	12
664	180	440	148,699	16	9
415	151	759	52,862	11	3
509	138	1,096	116,828	18	8
815	233	2,194	141,268	19	11
815	200	307	226,940	22	12
891	381	57	248,304	21	11
1,679	368	417	341,621	29	16
298	60	8	74,283	7	4
517	402	10	140,899	12	6
764	241	348	145,651	16	12
378	134	120	141,083	10	5
281	68	89	75,346	8	5
224	67	78	83,989	9	3
515	174	293	166,017	17	8
334	73	218	74,748	7	4
818	209	1,263	150,582	22	10
320	60	234	65,201	7	4
350	554	129	93,363	10	5
521	49	464	111,859	11	6
568	369	330	142,145	19	8
255	68	327	61,499	8	5
385	92	318	100,275	12	7
281	82	699	50,066	9	3
324	36	120	70,117	8	5
218	141	304	54,571	5	5
225	161	411	71,979	8	4
434	92	182	113,597	13	6
194	51	349	52,214	6	4
5,115	825	1,642	1,324,025	108	67
令和3年 6月1日	令和3年 6月1日	令和2年 2月1日	令和2年 10月1日	令和5年 5月1日	
経済センサス -活動調査		農林業 センサス	国勢調査	学校基本調査	

# 令和5年(2023)版 北本の統計

令和6年3月発行

編 集 北本市政策推進部政策推進課

発 行 北本市本町1丁目111番地

TEL 048-594-5516

FAX 048-592-5997