

# 北本の統計

令和6年（2024）版

北本市



# 北本市民憲章

わたくしたちは、北本市民であることに誇りと責任をもち、  
緑にかこまれた健康な文化都市をきずくため、ここに市民憲章を定めます。

わたくしたちは

郷土を愛し 自然を大切にします  
健康を願い 思いやりの心を育てます  
教養を高め きまりを守ります

昭和56年11月3日制定

## 北本市のシンボル

市の木「桜」



市の花「菊」



市の木・市の花 昭和52年11月3日制定

市の野草「カタクリ」



市の野鳥「カワセミ」



市の昆虫「ヘイケボタル」



市の野草・市の野鳥・市の昆虫 令和3年11月3日制定

(画像提供：埼玉県自然学習センター)



## 凡例

- 1 この統計書は、本市の人口、経済、社会、教育等市勢の各般にわたる基本的な統計資料を総合収録したものです。
- 2 本書は、令和5年（度）又は令和6年の統計資料を中心に収録し、比較対照のため、過去数年間の推移もできる限り掲載しました。
- 3 本書は、官公庁、会社及び庁内各課からの統計資料を基に収録したものです。なお、統計資料の出所は、各統計表中の末尾に掲げました。
- 4 数字の単位未満は、四捨五入を原則としました。従って、合計と内訳が一致しないことがあります。
- 5 統計表中、「年」とあるのは1月1日から12月31日まで、「年度」とあるのは4月1日から翌年3月31日までの期間を示し、「何月何日」とあるのはその期日現在を示します。
- 6 統計表の符号の用法は、次のとおりです。
  - 「0」 単位未満
  - 「X」 秘密保護において公表できないもの
  - 「—」 該当数字なし
  - 「…」 不詳
  - 「△」 減少（マイナス）
- 7 統計資料についての疑義及び詳細は、統計資料の出所機関又は下記に照会してください。

北本市政策推進部政策推進課

統計担当

電話 048-594-5516

## 北本市民の暮らし

市制施行年月日	昭和46年11月3日		
市の木	桜		
市の花	菊		
市の野草	カタクリ		
市の野鳥	カワセミ		
市の昆虫	ヘイケボタル		
位置	東経139度31分48秒・北緯36度01分36秒		
海抜	24.4m		
面積	19.82km <sup>2</sup>		
総人口	65,403人	(R6.1.1現在)	
総世帯数	30,558世帯	( " )	
人口密度	3,300人/km <sup>2</sup>	( " )	
平均年齢	50.7歳	( " )	
出生数	312人	(R5年中)	
死亡数	935人	( " )	
転入人口	2,697人	( " )	
転出人口	2,422人	( " )	
婚姻数	213組	(R5年度中)	
離婚数	95組	( " )	
一般会計当初予算額	24,210,000千円(R6年度)		
市税決算額	9,024,763千円(R5年度)		
事業所数(民営)	1,889	(R3.6.1現在)	
従業者数(民営)	19,238人	( " )	
製造業事業所数	81	(R4.6.1現在)	
製造業従業者数	2,516人	( " )	
商店数(飲食店を除く)	387	(R3.6.1現在)	
卸売・小売業従業者数	4,142人	( " )	
農家数(販売農家)	229	(R2.2.1現在)	

北本市民のくらし(続き)

農業就業者数（販売農家）	522人	（ 〃 ）
市道実延長	335,063m	（R5. 4. 1現在）
市道舗装率	75.8%	（ 〃 ）
北本駅の1日平均乗車数	16,213人	（R5年度中）
自動車登録台数（2輪除く）	23,444台	（R6. 4. 1現在）
電話施設数	7,883	（H31. 3. 31現在）
放送受信契約数	23,410	（R6. 3. 31現在）
病院数	2	（ 〃 ）
一般診療所数	46	（ 〃 ）
病院、一般診療所ベッド数	607	（ 〃 ）
歯科診療所数	36	（ 〃 ）
保育所（園）	7所(園)	604人(R6. 4. 1現在)
認定こども園	6園	476人( 〃 )
地域型保育事業所	3所(園)	51人( 〃 )
幼稚園	7園	832人(R6. 5. 1現在)
小学校	7校	2,560人( 〃 )
中学校	4校	1,316人( 〃 )
高等学校	1校	392人( 〃 )
小学校教員数	175人	（ 〃 ）
中学校教員数	102人	（ 〃 ）
し尿処理量	5,343キロリットル	（R5年度中）
ごみ収集量	16,869 t	（ 〃 ）
犯罪発生件数	332件	（R5年中）
交通事故発生件数	141件	（ 〃 ）
火災発生件数	18件	（ 〃 ）
救急車出動件数	4,082件	（ 〃 ）
市職員数	403人	（R6. 4. 1現在）

## 目次

<b>土地・気象</b> .....	1
1. 位置及び面積 .....	1
2. 気象状況 .....	1
3. 地目別土地面積の推移 .....	2
4. 都市計画区域面積及び都市計画用途指定地域別面積 .....	2
<b>人口</b> .....	3
1. 人口ピラミッド(1歳階級) .....	3
2. 人口の推移 .....	4
3. 人口動態 .....	5
4. 在留外国人の人口 .....	5
5. 年齢別人口 .....	6
6. 町(丁)字別人口 .....	14
<b>国勢調査</b> .....	23
1. 人口及び世帯数の推移 .....	23
2. 人口集中地区人口及び面積 .....	23
3. 年齢(各歳)男女別人口 .....	24
4. 住居の種類、住宅の所有の関係別一般世帯数及び一般世帯人員等 .....	26
5. 住宅の建て方別住宅に住む一般世帯数及び一般世帯人員等 .....	27
6. 産業(大分類)別、従業上の地位別及び男女別15歳以上就業者 .....	28
7. 労働力状態、年齢及び男女別15歳以上人口 .....	28
8. 配偶関係男女別15歳以上人口の推移 .....	30
9. 世帯人員別世帯数及び世帯人員 .....	30
10. 世帯の家族類型別一般世帯数、一般世帯人員 .....	32
11. 都市計画の地域区分、男女別人口、世帯の種類別世帯数及び世帯人員 .....	34
12. 流入及び流出人口の推移 .....	34
13. 従業地・通学地による就業者数及び通学者数 .....	35
14. 常住地による就業者数及び通学者数 .....	36
<b>事業所</b> .....	37
1. 産業(大分類)別事業所数及び従業者数の推移(民営) .....	37
2. 産業(中分類)別事業所数及び従業者数(民営) .....	38
3. 産業(大分類)別事業所数・割合(民営) .....	41
4. 産業(大分類)別従業者数・割合(民営) .....	42
<b>工業</b> .....	43
1. 工業の推移及び状況 .....	43
<b>商業</b> .....	45
1. 産業(中分類)別商業事業所数、従業者数及び販売額の推移(飲食店を除く) .....	45
2. 商業の推移及び状況(飲食店を除く) .....	46
<b>農業</b> .....	51
1. 農家数、農業就業者及び経営耕地面積の推移と地区別状況 .....	51
2. 経営耕地面積別農家数の推移と地区別状況 .....	52
3. 作物の類別作付面積 .....	53
4. 経営耕地の状況 .....	54
5. 農産物販売金額規模別農家数 .....	55
6. 農業用機械 .....	56
7. 農地転用の状況 .....	57
<b>上下水道</b> .....	59
1. 配水管延長及び給水状況 .....	59
2. 用途別有収水量 .....	59
3. 公共下水道の工事状況 .....	60
4. 公共下水道の普及状況 .....	60
<b>運輸・通信</b> .....	61
1. 車種別自動車登録台数 .....	61
2. 軽自動車登録台数 .....	61
3. 鉄道による乗車数 .....	62
4. バス路線別乗客数 .....	62
5. デマンドバス利用状況 .....	63
6. 電話加入数 .....	63
7. テレビ受信契約数 .....	64
<b>教育・文化</b> .....	65
1. 幼稚園の状況 .....	65
2. 幼稚園年齢別園児数 .....	65
3. 小学校別児童数の推移 .....	66
4. 小学校の状況 .....	66
5. 中学校別生徒数の推移 .....	67

6. 中学校の状況	67	9. 国民健康保険の給付状況	87
7. 理由別長期欠席児童及び生徒数	68	10. 国民年金事業の状況	88
8. 中学校卒業後の状況	68	11. 国民年金被保険者の異動状況	90
9. 小中学校児童及び生徒体位平均値	69	12. 生活保護の受給状況	92
10. 教育費の決算(歳出)	69	13. 介護給付費の支払い状況	92
11. 高等学校の状況	69	14. 介護保険認定者数	94
12. 学校施設の状況	70	15. 介護サービスの利用者数	94
13. 児童1人あたりの教育費	70	16. 総合福祉センター利用状況	95
14. 生徒1人あたりの教育費	71	17. 健康増進センター利用状況	95
15. 中央図書館貸出冊数	72	18. 保育所(園)の状況	96
16. 中央図書館蔵書冊数	72	19. 認定こども園の状況	97
17. こども図書館貸出冊数	74	20. 地域型保育事業所の状況	97
18. こども図書館蔵書冊数	74	21. 共同募金の状況	98
19. 図書館費及び図書購入費	74	<b>土木・建設</b>	99
20. 児童館利用状況	75	1. 道路状況	99
21. 中央公民館利用状況	76	2. 市道の舗装状況	99
22. 南部公民館(集会所)利用状況	76	3. 宅地開発の状況	99
23. 東部公民館(集会所)利用状況	76	4. 都市計画道路	100
24. 西部公民館(集会所)利用状況	77	5. 用途別建築確認申請件数の推移	102
25. 北部公民館(集会所)利用状況	77	6. 公園整備の状況	102
26. 中丸公民館(集会所)利用状況	77	<b>衛生・清掃・公害</b>	105
27. 北本総合公園利用状況	78	1. 医療施設の状況	105
28. コミュニティセンター利用状況	78	2. 予防接種の状況	105
29. 勤労福祉センター利用状況	78	3. 乳児、1歳6か月児及び3歳児健康診査の状況	106
30. 学習センター利用状況	79	4. 結核検診の状況	106
31. 体育センター利用状況	79	5. 各種がん検診の状況	107
32. 野外活動センター利用状況	80	6. 献血の状況	108
33. 指定文化財種別件数	80	7. 埋火葬の状況	108
34. 指定文化財一覧	81	8. 畜犬登録、狂犬病予防注射及び野犬捕獲の状況	109
<b>厚生・福祉</b>	83	9. し尿処理の状況	110
1. 医療費の支給状況	83	10. ごみ処理の状況	110
2. 身体障害者手帳交付状況	84	11. 公害苦情の受付状況	111
3. 療育手帳交付状況	85	12. 光化学スモッグの発生状況	111
4. 精神障害者保健福祉手帳交付状況	85	<b>警察・消防</b>	113
5. 民生委員・児童委員の状況	85	1. 犯罪発生件数	113
6. 児童手当の状況	86	2. 街頭犯罪発生件数	113
7. 世帯及び1人あたりの国民健康保険税負担額	87	3. 交通事故の発生状況	113
8. 国民健康保険の加入状況	87		

4. 交通災害共済事業の状況.....	114	4. 議会の開催状況.....	140
5. 交通安全施設の設置状況.....	114	5. 議会の審議件数.....	140
6. 救急車の出動状況.....	116	6. 市民相談の状況.....	141
7. 救急車の搬送人数内訳.....	116	7. 市職員数.....	142
8. 原因別の火災発生状況.....	117	8. 歴代市長.....	143
9. 消防団員数及び消防機械.....	117	9. 歴代助役・副市長.....	143
10. 火災の状況.....	118	10. 歴代議長.....	144
11. 消防職員数及び消防機械.....	118	11. 歴代副議長.....	145
12. 火災の覚知状況.....	119	12. 令和6年度北本市行政組織図.....	146
13. 消火栓及び防火水槽の設置状況.....	119	<b>その他</b> .....	147
<b>市内総生産・市民所得</b> .....	121	1. 市の主要公共施設等.....	147
1. 市内総生産.....	121	2. 市の沿革.....	149
2. 市民所得関連指標.....	121	3. 県内市別主要指数.....	162
3. 市民所得の推移.....	122		
<b>財政</b> .....	125		
1. 一般会計及び特別会計当初予算の推移.....	125		
2. 歳入歳出決算の推移.....	126		
3. 一般会計歳入歳出決算の推移.....	128		
4. 国民健康保険特別会計歳入歳出決算の推移.....	129		
5. 公共下水道事業予算の推移.....	130		
6. 公共下水道事業決算の推移.....	130		
7. 北本都市計画事業久保特定土地区画整理事業特別会計歳入歳出決算の推移.....	130		
8. 介護保険特別会計歳入歳出決算の推移.....	131		
9. 埼玉県央広域公平委員会特別会計歳入歳出決算の推移.....	131		
10. 後期高齢者医療特別会計歳入歳出決算の推移.....	132		
11. 市税決算額の推移.....	133		
12. 市民1人あたりの市税負担額.....	133		
13. 固定資産の土地評価価格.....	134		
14. 固定資産の家屋評価価格.....	134		
15. 市有財産の状況.....	135		
<b>行政</b> .....	137		
1. 年次別永久選挙人名簿定時登録者数の推移.....	137		
2. 投票区別有権者数.....	137		
3. 選挙別投票結果.....	138		

## 1. 位置及び面積

令和6年4月1日現在

東 経	北 緯	面 積 (km <sup>2</sup> )	広 ぼ う		海 抜 (m)
			東 西(km)	南 北(km)	
139度31分48秒	36度01分36秒	19.82	6.4	6.8	24.4

資料：国土地理院

注) 国土地理院ホームページより引用。

広ぼう：東西端又は南北端を固定し、東西、南北の距離を算出。

海 抜：北本市役所の緯度経度から算出。

## 2. 気象状況

各年12月31日時点

年 月	気 温 (°C)			平均湿度 (%)	平均風速 (m/s)	降水量 (mm)	降雨 日数	天 候 (日)			
	平均	最高	最低					晴	曇	雨	雪
令和 元	15.8	37.2	△ 3.6	76.8	2.4	1,247.0	110	212	120	32	1
2	15.9	39.1	△ 4.7	80.4	2.2	1,049.5	127	215	116	34	1
3	15.8	35.9	△ 5.9	78.5	2.2	1,001.5	105	217	109	39	-
4	15.7	38.8	△ 5.1	80.1	2.2	1,054.0	108	214	113	36	2
5	16.9	38.5	△ 5.7	78.1	2.3	890.0	78	243	86	35	1
5年 1 月	4.6	13.7	△ 5.7	67.3	2.6	1.5	1	25	6	-	-
2	6.0	18.3	△ 3.1	66.0	2.9	18.0	4	22	5	-	1
3	12.0	23.9	1.6	76.0	2.1	82.0	9	19	7	5	-
4	15.5	29.3	4.4	70.6	2.8	32.5	4	20	6	4	-
5	18.8	33.9	8.8	78.1	2.5	117.5	11	16	8	7	-
6	23.1	33.7	14.8	86.5	2.1	211.0	12	12	11	7	-
7	28.4	38.5	21.9	83.6	2.0	63.0	6	24	5	2	-
8	29.2	37.0	23.1	87.5	2.4	106.5	7	25	3	3	-
9	26.4	35.7	16.6	89.7	1.8	97.0	9	15	13	2	-
10	18.0	26.5	9.9	78.5	2.3	111.0	7	20	8	3	-
11	12.8	25.9	2.7	79.5	2.1	42.0	5	18	10	2	-
12	7.9	19.4	△ 2.6	72.9	2.0	8.0	3	27	4	-	-

注) 雨日…積算雨量10mm以上/日を観測した日

資料：埼玉県央広域消防本部

観測地点：消防本部

### 3. 地目別土地面積の推移

各年1月1日現在（単位：ha）

年	総面積	田	畑	宅地	山林	池沼	原野	雑種地	その他
平成 27	1,982.0	59.6	504.6	833.4	74.4	-	1.4	160.1	348.5
28	1,982.0	59.5	502.9	836.6	73.4	-	1.4	159.6	348.5
29	1,982.0	59.5	500.3	848.6	72.6	-	1.4	129.9	369.5
30	1,982.0	59.5	497.5	852.1	72.3	-	1.4	129.4	369.8
31	1,982.0	59.2	494.8	855.3	71.4	-	1.4	128.9	370.9
令和 2	1,982.0	59.2	491.5	858.3	69.7	-	1.4	129.4	372.5
3	1,982.0	58.7	489.5	861.9	67.8	-	1.4	129.9	372.8
4	1,982.0	58.7	487.4	864.7	67.1	-	1.4	129.9	372.8
5	1,982.0	58.6	485.0	867.6	66.8	-	1.4	129.4	373.2
6	1,982.0	58.5	481.7	872.2	66.8	-	1.4	128.1	373.3

資料：税務課

### 4. 都市計画区域面積及び都市計画用途指定地域別面積

令和6年4月1日現在

区 分	面 積 (ha)	構 成 比 (%)
都市計画区域	1,982.0	100.0
市街化区域	721.0	36.4
市街化調整区域	1,261.0	63.6
都市計画用途地域	720.6	100.0
第一種低層住居専用地域	336.5	46.7
第一種中高層住居専用地域	71.9	10.0
第二種中高層住居専用地域	8.5	1.2
第一種住居地域	166.8	23.1
第二種住居地域	48.4	6.7
準住居地域	19.0	2.6
近隣商業地域	9.5	1.3
商業地域	9.0	1.2
準工業地域	22.0	3.1
工業専用地域	29.0	4.0

資料：都市計画課

# 1. 人口ピラミッド(1歳階級)

北本市 令和 6年12月末

【人口ピラミッド】

全住民	男	女	計
総人口	32,148	33,126	65,274

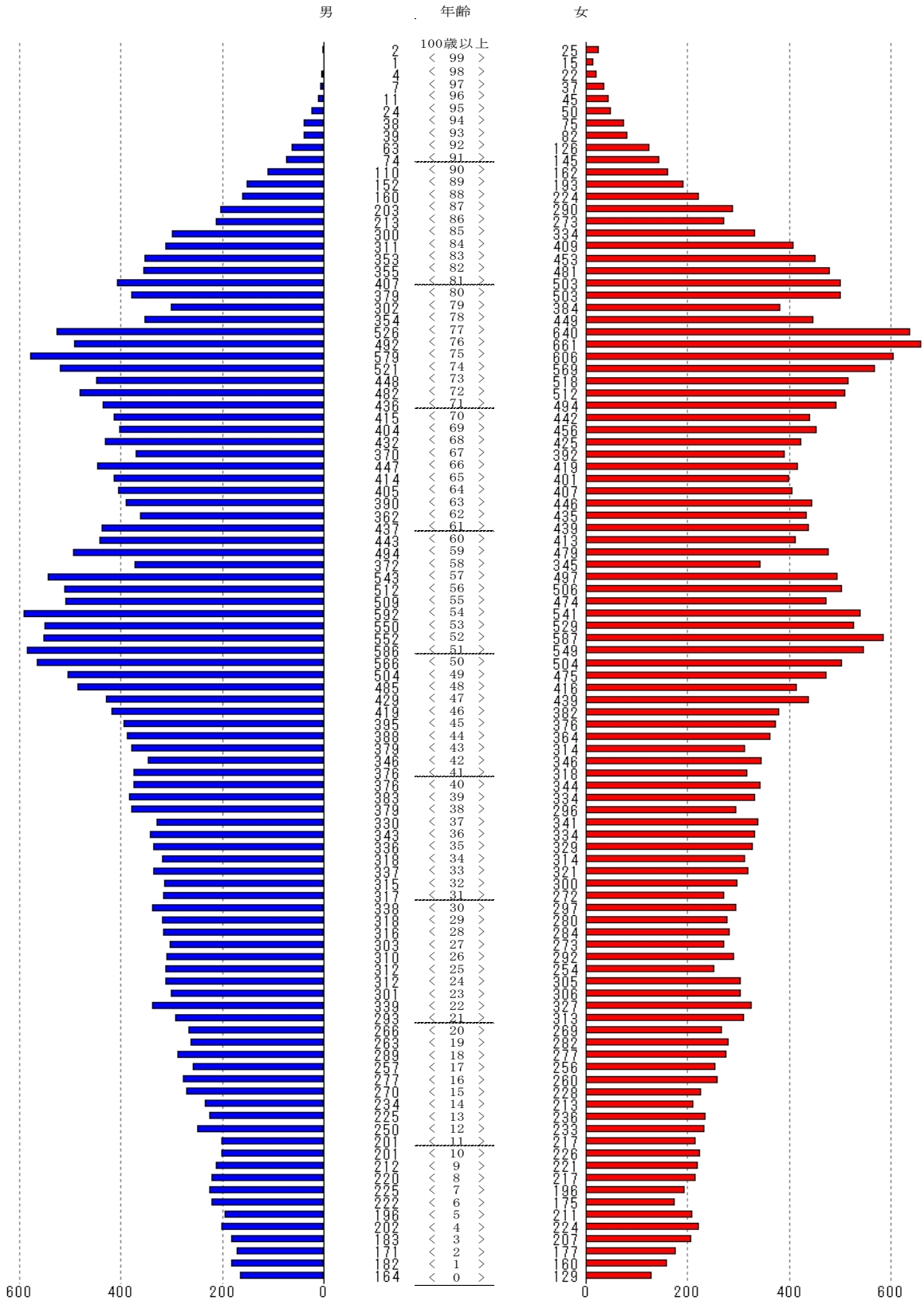

資料：住民基本台帳

## 2. 人口の推移

各年10月1日現在

年	面積 (km <sup>2</sup> )	世帯	人 口			1世帯 平均人員	人口密度 (1 km <sup>2</sup> あたり)	
			総 数	男	女			
昭和	58	19.63	15,824	56,551	28,377	28,174	3.6	2,880.8
	59	19.63	16,193	57,535	28,870	28,665	3.6	2,931.0
	60	19.63	16,498	58,172	29,185	28,987	3.5	2,963.4
	61	19.63	16,894	59,090	29,692	29,398	3.5	3,010.2
	62	19.63	17,302	60,171	30,233	29,938	3.5	3,065.3
	63	19.63	17,839	61,359	30,851	30,508	3.4	3,125.8
平成	元	19.63	18,393	62,560	31,401	31,159	3.4	3,187.0
	2	19.81	19,043	63,916	32,100	31,816	3.4	3,226.5
	3	19.81	19,783	65,513	32,936	32,577	3.3	3,307.1
	4	19.81	20,470	66,836	33,581	33,255	3.3	3,373.9
	5	19.81	21,282	68,413	34,396	34,017	3.2	3,453.5
	6	19.81	22,080	69,903	35,112	34,791	3.2	3,528.7
	7	19.81	22,461	70,139	35,204	34,935	3.1	3,540.6
	8	19.84	22,687	69,881	35,127	34,754	3.1	3,522.2
	9	19.84	22,980	69,647	34,937	34,710	3.0	3,510.4
	10	19.84	23,229	69,608	34,948	34,660	3.0	3,508.5
	11	19.84	23,567	69,728	35,018	34,710	3.0	3,514.5
	12	19.84	23,996	69,816	35,054	34,762	2.9	3,519.0
	13	19.84	24,485	70,179	35,255	34,924	2.9	3,537.2
	14	19.84	24,865	70,400	35,319	35,081	2.8	3,548.4
	15	19.84	25,208	70,517	35,343	35,174	2.8	3,554.3
	16	19.84	25,660	70,719	35,404	35,315	2.8	3,564.5
	17	19.84	26,035	70,662	35,389	35,273	2.7	3,561.6
	18	19.84	26,429	70,606	35,311	35,295	2.7	3,558.8
	19	19.84	26,760	70,518	35,345	35,173	2.6	3,554.3
	20	19.84	27,027	70,229	35,186	35,043	2.6	3,539.8
	21	19.84	27,244	70,048	35,035	35,013	2.6	3,530.6
	22	19.84	27,416	69,761	34,887	34,874	2.5	3,516.2
	23	19.84	27,612	69,510	34,735	34,775	2.5	3,503.5
	24	19.84	27,803	69,264	34,527	34,737	2.5	3,491.1
25	19.84	28,109	69,038	34,366	34,672	2.5	3,479.7	
26	19.84	28,416	68,712	34,195	34,517	2.4	3,463.3	
27	19.82	28,610	68,222	33,945	34,277	2.4	3,442.1	
28	19.82	28,792	67,697	33,677	34,020	2.4	3,415.6	
29	19.82	28,872	67,144	33,410	33,734	2.3	3,387.7	
30	19.82	29,042	66,743	33,207	33,536	2.3	3,367.5	
令和	元	19.82	29,226	66,274	32,977	33,297	2.3	3,343.8
	2	19.82	29,566	66,097	32,871	33,226	2.2	3,334.9
	3	19.82	29,848	65,817	32,603	33,214	2.2	3,320.7
	4	19.82	30,297	65,868	32,561	33,307	2.2	3,323.3
	5	19.82	30,514	65,462	32,300	33,162	2.1	3,302.8
	6	19.82	30,936	65,351	32,187	33,164	2.1	3,297.2

注) 平成24年から外国人を含む。

資料：国土地理院、住民基本台帳

## 3. 人口動態

年	各年12月31日現在						各年度3月31日現在			
	自然動態			社会動態			増加人口	年度	婚姻(組)	離婚(組)
	出生	死亡	自然増	転入	転出	社会増				
平成 26	414	668	△ 254	2,311	2,441	△ 130	△ 384	平成 26	269	97
27	373	559	△ 186	2,208	2,523	△ 315	△ 501	27	239	115
28	391	563	△ 172	2,068	2,480	△ 412	△ 584	28	248	106
29	374	641	△ 267	2,160	2,401	△ 241	△ 508	29	260	84
30	343	657	△ 314	2,240	2,333	△ 93	△ 407	30	239	96
令和 元	363	724	△ 361	2,238	2,380	△ 142	△ 503	令和 元	278	103
2	362	720	△ 358	2,416	2,200	216	△ 142	2	226	92
3	332	814	△ 482	2,393	2,113	280	△ 202	3	211	82
4	329	856	△ 527	2,714	2,253	461	△ 66	4	229	87
5	312	935	△ 623	2,697	2,422	275	△ 348	5	213	95

資料：市民課

注1) 住民基本台帳人口。

注2) 制度改正により、平成24年から外国人を含む。

## 4. 在留外国人の人口

年	総数	各年12月31日現在												
		中国	ベトナム	韓国	韓国・朝鮮	フィリピン	ブラジル	ネパール	インドネシア	米国	台湾	タイ	ペルー	その他
平成 26	428	160	7	…	65	74	11	…	…	7	21	…	13	70
27	421	154	11	49	…	71	14	11	…	9	27	…	…	75
28	420	133	22	52	…	78	13	12	…	8	29	…	…	73
29	439	127	38	50	…	78	12	16	…	8	30	…	…	80
30	486	137	64	53	…	77	11	18	…	8	28	…	…	90
令和 元	583	150	115	61	…	82	12	26	11	11	29	10	…	76
2	645	147	145	62	…	84	12	49	12	12	26	11	…	85
3	641	145	157	60	…	82	15	40	6	11	25	12	…	88
4	792	176	235	61	…	87	16	39	24	9	25	12	…	108
5	925	209	278	62	…	88	17	56	43	10	24	13	15	110

資料：在留外国人統計(法務省)

注1) 平成24年に改正出入国管理及び難民認定法等が施行されたことに伴い、外国人登録法が廃止され、新しい在留管理制度が導入された。

そのため、朝鮮は朝鮮半島に出自のある外国人を指すものになった。

注2) 平成25年から令和3年は法務省出典「在留外国人統計」における国籍及び在留外国人の人口を記載。

注3) 令和4年から法務省、出入国在留管理庁掲載の「在留外国人統計(旧登録外国人統計)統計表」における最新掲載の国籍及び在留外国人の人口を記載。

注4) 法務省出典時及び出入国在留管理庁掲載年により、その他に含まれる国籍が異なる。

## 5. 年齢別人口

各年1月1日現在

年 齢	令 和 3 年			令 和 4 年		
	総 数	男	女	総 数	男	女
総 数	66,022	32,798	33,224	65,817	32,601	33,216
0	358	183	175	333	156	177
1	377	180	197	390	194	196
2	354	201	153	385	188	197
3	408	217	191	382	218	164
4	429	215	214	409	219	190
5	413	199	214	436	215	221
6	431	201	230	420	206	214
7	413	200	213	427	199	228
8	481	246	235	411	200	211
9	449	220	229	479	246	233
10	444	232	212	451	224	227
11	508	279	229	441	231	210
12	535	272	263	505	277	228
13	504	258	246	539	273	266
14	558	290	268	508	260	248
15	553	272	281	558	290	268
16	551	267	284	550	269	281
17	607	295	312	554	269	285
18	635	331	304	605	289	316
19	621	312	309	632	326	306
20	626	334	292	616	310	306
21	627	330	297	623	333	290
22	635	342	293	611	319	292
23	563	290	273	592	318	274
24	563	307	256	562	299	263

資料：住民基本台帳

注) 外国人を含む。

## 年齢別人口(続き)

各年1月1日現在

年 齢	令 和 5 年			令 和 6 年		
	総 数	男	女	総 数	男	女
総 数	65,751	32,518	33,233	65,403	32,259	33,144
0	326	158	168	317	163	154
1	364	170	194	344	166	178
2	418	202	216	375	179	196
3	398	193	205	421	203	218
4	388	221	167	402	198	204
5	414	221	193	392	221	171
6	436	215	221	422	227	195
7	429	208	221	437	220	217
8	430	200	230	426	207	219
9	413	199	214	429	203	226
10	481	249	232	419	201	218
11	451	223	228	480	250	230
12	441	230	211	458	226	232
13	506	276	230	446	234	212
14	539	274	265	501	273	228
15	515	260	255	539	272	267
16	556	287	269	512	256	256
17	553	269	284	565	292	273
18	551	271	280	550	267	283
19	607	293	314	537	260	277
20	639	331	308	607	291	316
21	626	317	309	650	338	312
22	617	330	287	634	312	322
23	598	315	283	603	315	288
24	601	327	274	587	320	267

資料：住民基本台帳

注) 外国人を含む。

## 年齢別人口(続き)

各年1月1日現在

年 齢	令 和 3 年			令 和 4 年		
	総 数	男	女	総 数	男	女
25	589	325	264	540	285	255
26	603	328	275	563	304	259
27	565	310	255	601	322	279
28	567	286	281	574	305	269
29	582	288	294	575	292	283
30	607	308	299	623	317	306
31	609	316	293	607	309	298
32	657	335	322	621	325	296
33	640	310	330	665	337	328
34	618	342	276	656	319	337
35	661	336	325	646	355	291
36	690	362	328	665	342	323
37	666	353	313	707	370	337
38	652	324	328	677	364	313
39	696	385	311	662	336	326
40	734	383	351	693	376	317
41	761	399	362	755	391	364
42	805	423	382	754	393	361
43	855	425	430	808	425	383
44	911	490	421	860	424	436
45	984	520	464	905	485	420
46	1,055	560	495	981	518	463
47	1,124	585	539	1,059	558	501
48	1,140	546	594	1,120	581	539
49	1,084	548	536	1,135	548	587

資料：住民基本台帳

注) 外国人を含む。

## 年齢別人口(続き)

各年1月1日現在

年 齢	令 和 5 年			令 和 6 年		
	総 数	男	女	総 数	男	女
25	560	305	255	580	313	267
26	554	303	251	560	292	268
27	572	305	267	579	316	263
28	620	329	291	568	309	259
29	567	302	265	622	326	296
30	592	303	289	584	313	271
31	650	325	325	583	291	292
32	621	316	305	646	326	320
33	645	331	314	626	320	306
34	654	338	316	653	332	321
35	660	325	335	665	342	323
36	647	352	295	672	335	337
37	687	354	333	654	353	301
38	712	378	334	692	361	331
39	684	366	318	705	372	333
40	677	339	338	678	362	316
41	696	375	321	692	345	347
42	756	395	361	689	375	314
43	763	395	368	752	387	365
44	809	426	383	763	395	368
45	866	430	436	798	420	378
46	908	488	420	866	430	436
47	976	509	467	908	487	421
48	1,073	566	507	968	498	470
49	1,133	578	555	1,068	566	502

資料：住民基本台帳

注) 外国人を含む。

## 年齢別人口(続き)

各年1月1日現在

年 齢	令 和 3 年			令 和 4 年		
	総 数	男	女	総 数	男	女
50	1,127	594	533	1,085	550	535
51	980	509	471	1,126	591	535
52	1,010	512	498	985	511	474
53	1,044	546	498	1,014	512	502
54	703	369	334	1,039	540	499
55	970	492	478	706	365	341
56	880	457	423	968	493	475
57	881	431	450	885	459	426
58	810	379	431	873	428	445
59	827	397	430	811	381	430
60	828	418	410	829	393	436
61	825	416	409	829	418	411
62	872	453	419	830	420	410
63	777	381	396	868	449	419
64	853	431	422	778	379	399
65	873	421	452	859	436	423
66	886	434	452	875	422	453
67	939	441	498	884	434	450
68	1,036	510	526	936	441	495
69	1,002	463	539	1,030	505	525
70	1,133	554	579	996	459	537
71	1,246	623	623	1,133	553	580
72	1,211	533	678	1,233	615	618
73	1,239	591	648	1,198	525	673
74	878	400	478	1,220	570	650

資料：住民基本台帳

注) 外国人を含む。

## 年齢別人口(続き)

各年1月1日現在

年 齢	令 和 5 年			令 和 6 年		
	総 数	男	女	総 数	男	女
50	1,133	549	584	1,130	581	549
51	1,082	547	535	1,136	549	587
52	1,138	597	541	1,081	550	531
53	983	513	470	1,138	595	543
54	1,013	510	503	980	511	469
55	1,034	540	494	1,020	517	503
56	716	365	351	1,034	539	495
57	968	492	476	719	370	349
58	876	455	421	978	499	479
59	872	430	442	872	454	418
60	806	370	436	867	429	438
61	829	392	437	800	366	434
62	830	420	410	835	391	444
63	830	422	408	819	412	407
64	873	451	422	828	420	408
65	770	372	398	872	453	419
66	867	444	423	772	373	399
67	867	410	457	861	437	424
68	873	424	449	859	404	455
69	930	441	489	865	417	448
70	1,014	495	519	935	442	493
71	990	459	531	1,005	489	516
72	1,126	549	577	980	459	521
73	1,217	607	610	1,102	533	569
74	1,188	514	674	1,197	589	608

資料：住民基本台帳

注) 外国人を含む。

## 年齢別人口(続き)

各年1月1日現在

年 齢	令 和 3 年			令 和 4 年		
	総 数	男	女	総 数	男	女
75	743	349	394	864	390	474
76	980	446	534	726	333	393
77	1,015	477	538	966	435	531
78	973	441	532	995	472	523
79	937	430	507	940	427	513
80	859	402	457	904	413	491
81	763	389	374	828	376	452
82	622	294	328	725	369	356
83	647	296	351	585	269	316
84	524	240	284	609	267	342
85	500	231	269	483	210	273
86	385	164	221	465	212	253
87	346	140	206	362	148	214
88	303	116	187	310	120	190
89	237	96	141	268	102	166
90	213	85	128	208	82	126
91	157	63	94	192	75	117
92	124	39	85	133	50	83
93	100	25	75	106	30	76
94	71	19	52	88	20	68
95	58	12	46	61	14	47
96	42	13	29	43	10	33
97	26	5	21	28	8	20
98	29	6	23	19	4	15
99	17	2	15	20	3	17
100以上	23	3	20	28	4	24

資料：住民基本台帳

注) 外国人を含む。

## 年齢別人口(続き)

各年1月1日現在

年 齢	令 和 5 年			令 和 6 年		
	総 数	男	女	総 数	男	女
75	1,206	559	647	1,164	497	667
76	842	379	463	1,192	540	652
77	713	322	391	829	369	460
78	937	415	522	704	316	388
79	979	461	518	904	396	508
80	909	401	508	933	427	506
81	866	391	475	863	372	491
82	800	359	441	841	377	464
83	698	348	350	760	334	426
84	559	256	303	662	326	336
85	575	245	330	521	233	288
86	450	193	257	537	224	313
87	419	192	227	416	174	242
88	329	133	196	382	167	215
89	283	102	181	302	121	181
90	244	93	151	259	91	168
91	176	64	112	219	81	138
92	156	57	99	148	51	97
93	107	43	64	135	47	88
94	86	23	63	93	35	58
95	70	16	54	70	17	53
96	50	10	40	60	11	49
97	33	7	26	34	6	28
98	17	3	14	26	4	22
99	15	2	13	10	1	9
100以上	28	4	24	30	3	27

資料：住民基本台帳

注) 外国人を含む。

## 6. 町(丁)字別人口

各年1月1日現在

町(丁)字名	令和3年				令和4年			
	世帯	総数	男	女	世帯	総数	男	女
総数	29,619	66,022	32,798	33,224	29,906	65,817	32,601	33,216
朝日1丁目	64	122	52	70	57	109	47	62
朝日2丁目	1,048	2,278	1,142	1,136	1,063	2,229	1,118	1,111
朝日3丁目	44	112	54	58	45	110	55	55
朝日4丁目	80	205	108	97	86	211	113	98
東間1丁目	181	302	165	137	205	325	174	151
東間2丁目	476	1,023	502	521	475	1,009	503	506
東間3丁目	242	581	283	298	237	579	279	300
東間4丁目	292	680	337	343	295	673	337	336
東間5丁目	688	1,529	726	803	694	1,518	714	804
東間6丁目	207	488	241	247	221	516	251	265
東間7丁目	390	937	488	449	398	951	493	458
東間8丁目	589	1,358	666	692	587	1,325	644	681
北本1丁目	191	356	189	167	190	353	184	169
北本2丁目	325	683	332	351	337	709	350	359
北本3丁目	320	733	341	392	316	704	328	376
北本4丁目	470	1,004	514	490	500	1,065	554	511
大字北本宿	40	87	44	43	44	93	45	48
大字下石戸上	67	153	73	80	81	179	89	90
大字下石戸下	860	1,890	937	953	878	1,929	962	967
中央1丁目	253	789	258	531	258	533	272	261
中央2丁目	234	685	230	455	237	458	219	239
中央3丁目	172	596	205	391	172	383	177	206
中央4丁目	274	810	277	533	277	535	256	279
中丸1丁目	418	1,522	515	1,007	429	1,017	496	521
中丸2丁目	410	1,301	427	874	400	857	436	421
中丸3丁目	406	1,503	503	1,000	411	1,008	500	508
中丸4丁目	352	1,183	390	793	361	786	406	380
中丸5丁目	547	1,985	670	1,315	546	1,310	641	669
中丸6丁目	208	657	213	444	216	466	243	223
中丸7丁目	476	1,754	583	1,171	507	1,211	606	605
中丸8丁目	42	177	59	118	43	115	56	59
中丸9丁目	73	242	81	161	72	154	78	76
中丸10丁目	186	681	228	453	188	448	220	228

資料：住民基本台帳

注) 外国人を含む。

## 町(丁)字別人口(続き)

各年1月1日現在

町(丁)字名	令和5年				令和6年			
	世帯	総数	男	女	世帯	総数	男	女
総数	30,308	65,751	32,518	33,233	30,558	65,403	32,259	33,144
朝日1丁目	54	105	47	58	52	103	47	56
朝日2丁目	1,070	2,180	1,092	1,088	1,065	2,138	1,060	1,078
朝日3丁目	44	105	53	52	43	102	53	49
朝日4丁目	86	205	108	97	88	204	107	97
東間1丁目	214	337	180	157	204	327	177	150
東間2丁目	480	1,007	503	504	489	1,007	495	512
東間3丁目	237	573	276	297	237	570	274	296
東間4丁目	295	670	335	335	305	666	328	338
東間5丁目	685	1,465	692	773	700	1,472	692	780
東間6丁目	224	510	247	263	234	524	257	267
東間7丁目	401	933	490	443	403	912	471	441
東間8丁目	592	1,328	645	683	592	1,323	644	679
北本1丁目	198	364	187	177	193	356	177	179
北本2丁目	340	705	344	361	333	686	336	350
北本3丁目	329	699	332	367	333	688	321	367
北本4丁目	495	1,038	528	510	495	1,033	521	512
大字北本宿	40	89	46	43	43	99	53	46
大字下石戸上	86	196	96	100	93	207	98	109
大字下石戸下	885	1,920	952	968	902	1,947	960	987
中央1丁目	253	526	266	260	259	523	266	257
中央2丁目	236	441	209	232	238	443	206	237
中央3丁目	173	386	182	204	165	370	175	195
中央4丁目	288	540	257	283	291	540	258	282
中丸1丁目	425	1,011	489	522	436	1,002	484	518
中丸2丁目	414	862	429	433	410	842	417	425
中丸3丁目	418	1,003	499	504	433	1,015	501	514
中丸4丁目	364	777	404	373	358	769	402	367
中丸5丁目	550	1,322	648	674	544	1,300	633	667
中丸6丁目	218	475	241	234	222	477	245	232
中丸7丁目	516	1,218	607	611	524	1,217	610	607
中丸8丁目	44	119	58	61	46	120	61	59
中丸9丁目	76	156	80	76	94	173	85	88
中丸10丁目	186	428	214	214	194	427	210	217

資料：住民基本台帳

注) 外国人を含む。

## 町(丁)字別人口(続き)

各年1月1日現在

町(丁)字名	令和3年				令和4年			
	世帯	総数	男	女	世帯	総数	男	女
西高尾1丁目	306	660	298	362	305	653	289	364
西高尾2丁目	283	625	312	313	284	644	329	315
西高尾3丁目	310	637	317	320	300	612	307	305
西高尾4丁目	276	611	301	310	284	618	303	315
西高尾5丁目	368	845	423	422	375	835	419	416
西高尾6丁目	188	450	233	217	186	444	229	215
西高尾7丁目	326	741	352	389	325	731	346	385
西高尾8丁目	254	589	294	295	259	585	287	298
深井1丁目	160	327	165	162	166	330	169	161
深井2丁目	158	353	170	183	157	344	166	178
深井3丁目	101	200	98	102	97	200	97	103
深井4丁目	137	362	173	189	140	358	173	185
深井5丁目	98	172	66	106	95	162	57	105
深井6丁目	276	622	293	329	276	611	285	326
深井7丁目	77	202	107	95	77	195	103	92
深井8丁目	72	207	101	106	74	200	100	100
本町1丁目	146	296	140	156	145	285	135	150
本町2丁目	213	481	252	229	207	461	245	216
本町3丁目	207	449	224	225	226	485	241	244
本町4丁目	198	469	241	228	204	459	236	223
本町5丁目	293	655	324	331	297	658	322	336
本町6丁目	342	753	376	377	349	759	374	385
本町7丁目	178	380	185	195	183	391	189	202
本町8丁目	190	441	221	220	193	442	220	222
宮内1丁目	456	1,011	501	510	458	1,008	492	516
宮内2丁目	183	412	195	217	182	399	193	206
宮内3丁目	482	1,148	594	554	488	1,160	597	593
宮内4丁目	57	159	71	88	56	157	71	86
宮内5丁目	267	626	300	326	275	625	296	329
宮内6丁目	134	315	156	159	136	315	156	159
宮内7丁目	73	169	84	85	69	158	80	78

資料：住民基本台帳

注) 外国人を含む。

## 町(丁)字別人口(続き)

各年1月1日現在

町(丁)字名	令和5年				令和6年			
	世帯	総数	男	女	世帯	総数	男	女
西高尾1丁目	310	668	300	368	314	662	295	367
西高尾2丁目	290	649	332	317	288	645	325	320
西高尾3丁目	317	635	314	321	311	616	307	309
西高尾4丁目	278	612	295	317	273	604	291	313
西高尾5丁目	372	820	412	408	363	792	398	394
西高尾6丁目	191	454	232	222	199	467	239	228
西高尾7丁目	330	737	352	385	334	720	345	375
西高尾8丁目	265	599	293	306	266	586	283	303
深井1丁目	179	346	175	171	176	325	168	157
深井2丁目	155	349	166	183	156	347	164	183
深井3丁目	94	183	88	95	93	186	86	100
深井4丁目	137	351	169	182	140	352	170	182
深井5丁目	97	159	59	100	100	157	55	102
深井6丁目	296	630	298	332	294	623	288	335
深井7丁目	81	204	105	99	81	200	105	95
深井8丁目	74	195	96	99	74	193	97	96
本町1丁目	155	292	134	158	156	296	140	156
本町2丁目	207	463	249	214	205	453	241	212
本町3丁目	236	507	253	254	232	502	253	249
本町4丁目	206	465	238	227	206	457	229	228
本町5丁目	306	676	334	342	304	657	326	331
本町6丁目	364	769	374	395	361	763	371	392
本町7丁目	186	396	192	204	183	389	191	198
本町8丁目	189	436	219	217	189	430	215	215
宮内1丁目	479	1,023	497	526	499	1,051	511	540
宮内2丁目	185	408	195	213	182	405	189	216
宮内3丁目	485	1,141	587	554	478	1,119	576	543
宮内4丁目	56	152	67	85	57	152	67	85
宮内5丁目	271	616	290	326	274	607	287	320
宮内6丁目	142	320	160	160	140	312	155	157
宮内7丁目	70	158	80	78	70	153	80	73

資料：住民基本台帳

注) 外国人を含む。

## 町(丁)字別人口(続き)

各年1月1日現在

町(丁)字名	令和3年				令和4年			
	世帯	総数	男	女	世帯	総数	男	女
本宿1丁目	233	533	265	268	240	542	270	272
本宿2丁目	222	554	282	272	217	546	276	270
本宿3丁目	338	735	372	363	339	721	364	357
本宿4丁目	190	455	253	202	168	431	229	202
本宿5丁目	294	698	340	358	304	719	344	375
本宿6丁目	450	945	465	480	446	934	456	478
本宿7丁目	293	686	349	337	287	676	344	332
本宿8丁目	161	377	191	186	162	370	188	182
二ツ家1丁目	1,131	2,321	1,123	1,198	1,139	2,275	1,107	1,168
二ツ家2丁目	310	769	380	389	320	769	382	387
二ツ家3丁目	183	363	194	169	181	365	195	170
二ツ家4丁目	412	947	478	469	405	918	463	455
緑1丁目	191	451	226	225	205	486	240	246
緑2丁目	330	746	376	370	327	728	363	365
緑3丁目	322	833	406	427	340	881	431	450
緑4丁目	367	839	419	420	366	830	413	417
古市場1丁目	49	132	66	66	49	127	63	64
古市場2丁目	142	361	168	193	140	360	164	196
古市場3丁目	101	253	122	131	101	256	121	135
北中丸1丁目	28	73	43	30	29	74	43	31
北中丸2丁目	39	97	48	49	43	106	53	53
山中1丁目	195	416	210	206	193	411	207	204
山中2丁目	37	89	44	45	35	81	41	40
石戸宿1丁目	58	129	63	66	56	122	59	63
石戸宿2丁目	65	142	72	70	62	133	65	68
石戸宿3丁目	72	152	84	68	63	144	77	67
石戸宿4丁目	150	417	229	188	149	411	225	186
石戸宿5丁目	76	180	90	90	77	174	85	89
石戸宿6丁目	58	143	73	70	56	140	72	68
石戸宿7丁目	47	108	58	50	45	106	55	51
石戸宿8丁目	46	118	65	53	46	117	65	52

資料：住民基本台帳

注) 外国人を含む。

## 町(丁)字別人口(続き)

各年1月1日現在

町(丁)字名	令和5年				令和6年			
	世帯	総数	男	女	世帯	総数	男	女
本宿1丁目	239	533	268	265	238	536	274	262
本宿2丁目	223	542	269	273	222	540	263	277
本宿3丁目	353	735	367	368	354	717	357	360
本宿4丁目	184	452	243	209	187	457	243	214
本宿5丁目	301	711	338	373	296	697	325	372
本宿6丁目	464	952	469	483	467	952	471	481
本宿7丁目	294	692	348	344	318	721	359	362
本宿8丁目	160	357	183	174	175	391	199	192
二ツ家1丁目	1,140	2,254	1,099	1,155	1,148	2,219	1,074	1,145
二ツ家2丁目	309	752	369	383	311	751	365	386
二ツ家3丁目	183	372	200	172	190	382	200	182
二ツ家4丁目	420	928	459	469	427	923	456	467
緑1丁目	212	495	242	253	210	489	245	244
緑2丁目	324	721	357	364	352	753	380	373
緑3丁目	351	903	443	460	368	952	469	483
緑4丁目	361	833	420	413	373	854	435	419
古市場1丁目	52	129	64	65	53	130	67	63
古市場2丁目	136	352	163	189	138	355	163	192
古市場3丁目	110	265	127	138	112	268	130	138
北中丸1丁目	29	72	41	31	28	68	38	30
北中丸2丁目	43	109	53	56	44	104	50	54
山中1丁目	201	409	212	197	207	411	213	198
山中2丁目	35	79	40	39	34	76	37	39
石戸宿1丁目	55	118	57	61	54	115	54	61
石戸宿2丁目	64	134	68	66	65	126	69	57
石戸宿3丁目	62	135	74	61	58	124	71	53
石戸宿4丁目	144	387	210	177	145	371	200	171
石戸宿5丁目	77	172	83	89	77	172	84	88
石戸宿6丁目	59	143	72	71	59	143	74	69
石戸宿7丁目	46	97	51	46	46	95	50	45
石戸宿8丁目	47	118	66	52	47	116	65	51

資料：住民基本台帳

注) 外国人を含む。

## 町(丁)字別人口(続き)

各年1月1日現在

町(丁)字名	令和3年				令和4年			
	世帯	総数	男	女	世帯	総数	男	女
石戸1丁目	123	300	155	145	126	303	159	144
石戸2丁目	59	157	73	84	62	165	76	89
石戸3丁目	47	121	66	55	46	119	65	54
石戸4丁目	342	750	364	386	340	739	358	381
石戸5丁目	293	608	306	302	287	605	304	301
石戸6丁目	170	424	211	213	171	421	206	215
石戸7丁目	200	471	233	238	201	474	231	243
石戸8丁目	81	188	85	103	79	183	82	101
石戸9丁目	94	216	109	107	93	209	106	103
高尾1丁目	347	895	427	468	354	887	422	465
高尾2丁目	181	474	221	253	184	463	209	254
高尾3丁目	23	45	22	23	23	44	21	23
高尾4丁目	66	165	81	84	68	162	78	84
高尾5丁目	48	108	50	58	50	107	51	56
高尾6丁目	77	179	99	80	76	174	97	77
高尾7丁目	51	117	56	61	51	118	56	62
高尾8丁目	52	134	74	60	53	132	71	61
高尾9丁目	38	78	43	35	37	76	43	33
荒井1丁目	96	251	132	119	95	245	130	115
荒井2丁目	168	417	215	202	172	412	212	200
荒井3丁目	150	376	187	189	152	368	184	184
荒井4丁目	64	152	71	81	63	149	69	80
荒井5丁目	62	158	79	79	65	156	78	78
荒井6丁目	8	8	3	5	9	9	3	6
栄	1,807	2,913	1,461	1,452	1,811	2,881	1,442	1,439
下石戸1丁目	288	600	312	288	283	589	304	285
下石戸5丁目	283	647	324	323	288	651	319	332
下石戸6丁目	281	605	288	317	280	600	280	320
下石戸7丁目	96	269	129	140	97	271	133	138

資料：住民基本台帳

注) 外国人を含む。

## 町(丁)字別人口(続き)

各年1月1日現在

町(丁)字名	令和5年				令和6年			
	世帯	総数	男	女	世帯	総数	男	女
石戸1丁目	129	307	161	146	129	298	157	141
石戸2丁目	66	168	79	89	67	170	77	93
石戸3丁目	48	119	65	54	49	121	67	54
石戸4丁目	338	729	356	373	332	705	344	361
石戸5丁目	285	598	296	302	283	593	289	304
石戸6丁目	169	414	204	210	173	426	209	217
石戸7丁目	205	472	230	242	204	456	224	232
石戸8丁目	80	181	80	101	77	174	77	97
石戸9丁目	95	212	106	106	93	208	106	102
高尾1丁目	358	881	421	460	361	883	421	462
高尾2丁目	187	464	214	250	192	465	213	252
高尾3丁目	24	41	21	20	23	39	19	20
高尾4丁目	68	155	76	79	65	148	73	75
高尾5丁目	50	111	52	59	47	105	47	58
高尾6丁目	77	173	96	77	78	171	95	76
高尾7丁目	49	116	55	61	50	117	55	62
高尾8丁目	57	130	69	61	56	131	71	60
高尾9丁目	37	73	42	31	37	70	40	30
荒井1丁目	105	250	136	114	99	240	129	111
荒井2丁目	172	408	208	200	174	399	202	197
荒井3丁目	160	376	189	187	162	378	191	187
荒井4丁目	61	147	66	81	60	140	63	77
荒井5丁目	65	157	77	80	66	155	75	80
荒井6丁目	11	11	1	10	14	14	2	12
栄	1,850	2,882	1,428	1,454	1,880	2,865	1,420	1,445
下石戸1丁目	300	615	320	295	306	633	329	304
下石戸5丁目	282	637	309	328	286	634	306	328
下石戸6丁目	285	594	280	314	277	581	272	309
下石戸7丁目	98	273	135	138	99	273	135	138

資料：住民基本台帳

注) 外国人を含む。



1. 人口及び世帯数の推移

各年10月1日現在

年	世帯数	人 口			女100人に 対して男	増加率	1世帯 あたり 平均人員	人口密度 (人/㎢)
		総 数	男	女				
昭和 10	1,380	8,145	4,068	4,077	99.8	1.1	5.9	412.0
15	1,429	8,366	4,230	4,136	102.3	2.7	5.9	423.2
20	2,304	12,717	6,272	6,445	97.3	52.0	5.5	643.2
25	2,402	13,457	6,656	6,801	97.9	5.8	5.6	690.8
30	2,593	14,263	7,144	7,119	100.4	6.0	5.5	726.6
35	3,010	15,483	7,790	7,693	101.3	8.5	5.1	788.7
40	4,777	20,576	10,364	10,212	101.5	32.9	4.3	1,048.2
45	8,129	31,699	16,103	15,596	103.3	54.0	3.9	1,614.8
50	12,641	46,632	23,501	23,131	101.6	47.1	3.7	2,375.5
55	14,104	50,888	25,598	25,290	101.2	9.1	3.6	2,592.4
60	16,401	58,114	29,087	29,027	100.2	14.2	3.5	2,960.5
平成 2	18,924	63,929	32,009	31,920	100.3	10.0	3.4	3,227.1
7	22,058	69,929	34,934	34,995	99.8	9.4	3.2	3,524.6
12	23,471	69,524	34,666	34,858	99.4	△0.6	3.0	3,504.2
17	24,833	70,126	34,815	35,311	98.6	0.9	2.8	3,534.6
22	25,856	68,888	34,181	34,707	98.5	△1.8	2.7	3,472.2
27	26,845	67,409	33,320	34,089	97.7	△2.1	2.5	3,401.1
令和 2	27,403	65,201	32,214	32,987	97.7	△3.3	2.4	3,289.7

資料：国勢調査

2. 人口集中地区人口及び面積

各年10月1日現在

年	人 口			面 積			人口密度 (人/㎢)	
	人 口 集中地区	市全域	人口集中 地区の 割合(%)	人 口 集中地区 (㎢)	市全域 (㎢)	人口集中 地区の 割合(%)	人 口 集中地区	市全域
昭和 50	30,998	46,632	66.5	4.00	19.63	20.4	7,749.5	2,375.5
55	35,945	50,888	70.6	5.00	19.63	25.5	7,189.0	2,592.4
60	44,533	58,114	76.6	6.30	19.63	32.1	7,068.7	2,960.5
平成 2	52,706	63,929	82.4	7.60	19.81	38.4	6,935.0	3,277.1
7	56,041	69,929	80.1	7.60	19.84	38.3	7,344.8	3,524.6
12	55,213	69,524	79.4	7.59	19.84	38.3	7,274.4	3,504.2
17	55,248	70,126	78.8	7.67	19.84	38.8	7,203.1	3,534.6
22	54,403	68,888	79.0	7.71	19.84	38.9	7,056.2	3,472.2
27	53,497	67,409	79.4	7.76	19.82	39.2	6,893.9	3,401.1
令和 2	52,522	65,201	80.6	7.84	19.82	39.8	6,699.2	3,289.7

資料：国勢調査

### 3. 年齢(各歳)男女別人口

各年10月1日現在

年 齢	平 成 27 年			令 和 2 年		
	総 数	男	女	総 数	男	女
総 数	67,409	33,320	34,089	65,201	32,214	32,987
0～4	2,086	1,021	1,065	1,874	960	914
0	391	199	192	366	178	188
1	386	189	197	342	185	157
2	430	214	216	373	199	174
3	429	203	226	375	187	188
4	450	216	234	418	211	207
5～9	2,582	1,342	1,240	2,171	1,075	1,096
5	466	252	214	438	219	219
6	506	257	249	403	190	213
7	532	278	254	452	221	231
8	506	266	240	427	212	215
9	572	289	283	451	233	218
10～14	3,022	1,510	1,512	2,548	1,322	1,226
10	543	262	281	464	245	219
11	593	283	310	509	264	245
12	605	286	319	515	275	240
13	650	339	311	500	257	243
14	631	340	291	560	281	279
15～19	3,121	1,662	1,459	2,904	1,448	1,456
15	632	333	299	539	258	281
16	649	355	294	582	280	302
17	645	334	311	595	286	309
18	600	300	300	610	316	294
19	595	340	255	578	308	270
20～24	3,192	1,638	1,554	2,808	1,485	1,323
20	620	307	313	603	297	306
21	653	349	304	602	328	274
22	642	319	323	580	310	270
23	619	329	290	534	271	263
24	658	334	324	489	279	210
25～29	3,259	1,647	1,612	2,726	1,411	1,315
25	650	318	332	537	275	262
26	656	322	334	549	298	251
27	627	329	298	539	286	253
28	656	318	338	523	272	251
29	670	360	310	578	280	298
30～34	3,452	1,749	1,703	3,031	1,546	1,485
30	648	321	327	569	288	281
31	711	373	338	589	289	300
32	685	345	340	600	309	291
33	689	344	345	626	312	314
34	719	366	353	647	348	299

資料：国勢調査

年齢(各歳)男女別人口(続き)

各年10月1日現在

年 齢	平 成 27 年			令 和 2 年		
	総 数	男	女	総 数	男	女
35～39	4,022	2,094	1,928	3,247	1,688	1,559
35	701	357	344	621	319	302
36	738	389	349	635	334	301
37	815	428	387	650	337	313
38	860	431	429	656	326	330
39	908	489	419	685	372	313
40～44	5,413	2,738	2,675	3,981	2,061	1,920
40	998	519	479	698	367	331
41	1,065	567	498	760	400	360
42	1,125	553	572	799	412	387
43	1,128	546	582	845	412	433
44	1,097	553	544	879	470	409
45～49	4,793	2,476	2,317	5,355	2,718	2,637
45	1,049	534	515	1,002	517	485
46	957	503	454	1,056	562	494
47	1,012	521	491	1,101	549	552
48	1,025	520	505	1,100	529	571
49	750	398	352	1,096	561	535
50～54	4,274	2,078	2,196	4,705	2,410	2,295
50	926	466	460	1,036	529	507
51	857	432	425	943	491	452
52	829	388	441	996	512	484
53	821	389	432	1,004	507	497
54	841	403	438	726	371	355
55～59	4,201	2,104	2,097	4,222	2,062	2,160
55	825	409	416	902	453	449
56	827	410	417	872	440	432
57	845	430	415	832	402	430
58	799	398	401	806	377	429
59	905	457	448	810	390	420
60～64	4,883	2,379	2,504	4,133	2,071	2,062
60	896	429	467	812	408	404
61	916	463	453	827	409	418
62	997	455	542	824	424	400
63	1,024	528	496	798	398	400
64	1,050	504	546	872	432	440
65～69	5,916	2,824	3,092	4,714	2,262	2,452
65	1,216	602	614	852	409	443
66	1,326	652	674	880	431	449
67	1,290	588	702	964	434	530
68	1,265	598	667	996	510	486
69	819	384	435	1,022	478	544

資料：国勢調査

年齢(各歳)男女別人口(続き)

年 齢	平 成 27 年			令 和 2 年		
	総 数	男	女	総 数	男	女
70～74	5,143	2,482	2,661	5,593	2,632	2,961
70	853	420	433	1,169	572	597
71	1,118	546	572	1,258	605	653
72	1,084	517	567	1,212	540	672
73	1,030	482	548	1,195	569	626
74	1,058	517	541	759	346	413
75～79	3,831	1,886	1,945	4,790	2,235	2,555
75	944	457	487	797	376	421
76	776	406	370	1,054	493	561
77	762	378	384	1,012	474	538
78	709	339	370	958	429	529
79	640	306	334	969	463	506
80～84	2,333	1,057	1,276	3,327	1,567	1,760
80	609	292	317	842	399	443
81	520	252	268	692	346	346
82	477	193	284	648	304	344
83	392	176	216	615	277	338
84	335	144	191	530	241	289
85～89	1,184	441	743	1,818	744	1,074
85	324	137	187	485	221	264
86	275	118	157	412	166	246
87	222	72	150	365	143	222
88	194	56	138	293	115	178
89	169	58	111	263	99	164

資料：国勢調査

4. 住居の種類、住宅の所有の関係別一般世帯数及び一般世帯人員等

令和2年10月1日現在

住 居 の 種 類 住宅の所有の関係(6区分)	世帯数	世帯人員	1世帯あたり人員
住宅に住む一般世帯	27,223	63,727	2.34
主世帯	26,938	63,199	2.35
持ち家	19,676	50,280	2.56
公営・都市機構・公社の借家	1,968	3,370	1.71
民営の借家	4,969	8,959	1.80
給与住宅	325	590	1.82
間借り	285	528	1.85
住宅以外に住む一般世帯	155	255	1.65

資料：国勢調査

年齢(各歳)男女別人口(続き)

各年10月1日現在

年 齢	平 成 27 年			令 和 2 年		
	総 数	男	女	総 数	男	女
90～94	478	125	353	726	242	484
90	156	47	109	236	94	142
91	98	24	74	178	64	114
92	91	21	70	126	36	90
93	78	22	56	110	30	80
94	55	21	44	76	18	58
95～99	126	20	106	180	44	136
95	48	9	39	64	19	45
96	25	4	21	41	13	28
97	26	3	23	33	3	30
98	15	3	12	26	7	19
99	12	1	11	16	2	14
100以上	17	2	15	35	6	29
不 詳	81	45	36	313	225	88
(再 掲)						
15歳未満	7,690	3,873	3,817	6,593	3,357	3,236
15～64歳	40,610	20,565	20,045	37,112	18,900	18,212
65歳以上	19,028	8,837	10,191	21,183	9,732	11,451
年齢別割合(%)						
15歳未満	11.4	11.6	11.2	10.2	10.5	9.8
15～64歳	60.3	61.8	58.9	57.2	59.1	55.4
65歳以上	28.3	26.6	29.9	32.6	30.4	34.8
平均年齢(歳)	47	47	48	50	49	51

資料：国勢調査

5. 住宅の建て方別住宅に住む一般世帯数及び一般世帯人員等

令和2年10月1日現在

住宅の建て方 (9区分)	住宅に住む 主世帯数	住宅に住む 主世帯人数	1世帯あたり人 員
総 数	27,223	63,727	2.34
一戸建	17,339	45,364	2.62
長屋建	145	315	2.17
共同住宅	9,726	18,020	1.85
建物全体の階数			
1～2階建	3,266	5,394	1.65
3～5階建	3,314	5,764	1.74
6～10階建	1,135	2,485	2.19
11～14階建	2,011	4,377	2.18
15階以上	-	-	-
世帯が住んでいる階			
1～2階	5,560	9,667	1.74
3～5階	2,714	5,253	1.94
6～10階	1,069	2,277	2.13
11～14階	383	823	2.15
15階以上	-	-	-
その他	13	28	2.15

資料：国勢調査

### 6. 産業(大分類)別、従業上の地位別及び男女別15歳以上就業者

令和2年10月1日現在

産 業 大 分 類	総 数							総 数
	総数	雇用者	役員	雇人の ある業主	雇人の ない業主	家 族 従業者	家 庭 内職者	
総 数	30,434	25,804	1,363	386	1,651	559	46	16,993
A 農 業 ・ 林 業	458	117	7	9	200	125	-	271
う ち 農 業	455	114	7	9	200	125	-	268
B 漁 業	3	-	-	-	1	2	-	2
C 鉱 業 ・ 採 石 業 ・ 砂 利 採 取 業	3	2	1	-	-	-	-	3
D 建 設 業	1,995	1,283	315	63	261	51	-	1,638
E 製 造 業	4,735	4,356	216	14	56	16	40	3,256
F 電 気 ・ ガ ス ・ 熱 供 給 ・ 水 道 業	115	113	2	-	-	-	-	89
G 情 報 通 信 業	980	856	62	6	47	4	-	741
H 運 輸 業 ・ 郵 便 業	2,321	2,174	56	7	54	5	-	1,632
I 卸 売 ・ 小 売 業	5,258	4,669	244	61	163	88	-	2,592
J 金 融 ・ 保 険 業	691	645	23	3	14	2	-	306
K 不 動 産 ・ 物 品 賃 貸 業	656	470	100	8	62	13	-	420
L 学 術 研 究 , 専 門 ・ 技 術 サ ー ビ ス 業	1,029	711	79	41	155	37	-	706
M 宿 泊 業 ・ 飲 食 サ ー ビ ス 業	1,451	1,282	19	38	47	57	-	539
N 生 活 関 連 サ ー ビ ス , 娯 楽 業	1,093	765	43	55	160	63	1	455
O 教 育 , 学 習 支 援 業	1,417	1,273	24	15	94	4	-	602
P 医 療 ・ 福 祉	3,721	3,500	55	46	56	37	-	956
Q 複 合 サ ー ビ ス	129	126	-	-	-	-	-	86
R サ ー ビ ス 業 (他 に 分 類 さ れ な い も の )	2,347	2,013	106	14	167	19	5	1,483
S 公 務 (他 に 分 類 さ れ な い も の )	974	974	-	-	-	-	-	668
T 分 類 不 能 の 産 業 (再 掲)	1,058	475	11	6	114	36	-	548
第 1 次 産 業	461	117	7	9	201	127	-	273
第 2 次 産 業	6,733	5,641	532	77	317	67	40	4,897
第 3 次 産 業	22,182	19,571	813	294	1,019	329	6	11,275

資料：国勢調査

注) 従業上の地位「不詳」を含む。

### 7. 労働力状態、年齢及び男女別15歳以上人口

令和2年10月1日現在

男 女 年 齢 (2 区 分)	総 数	労 働 力 人 口			
		総 数	就 業		
			総 数	主に仕事	家事のほか、 仕事
総 数	58,295	31,824	30,434	24,374	4,591
15 ~ 64 歳	37,112	27,020	25,792	21,338	3,265
65 歳 以 上	21,183	4,804	4,642	3,036	1,326
男	28,632	17,928	16,993	15,775	457
15 ~ 64 歳	18,900	15,001	14,202	13,525	126
65 歳 以 上	9,732	2,927	2,791	2,250	331
女	29,663	13,896	13,441	8,599	4,134
15 ~ 64 歳	18,212	12,019	11,590	7,813	3,139
65 歳 以 上	11,451	1,877	1,851	786	995

資料：国勢調査

注) 労働力状態「不詳」を含む。

産業(大分類)別、従業上の地位別及び男女別 15歳以上就業者(続き)

令和2年10月1日現在

男						女							
雇用者	役員	雇人のある業主	雇人のない業主	家族従業者	家庭内職者	総数	雇用者	役員	雇人のある業主	雇人のない業主	家族従業者	家庭内職者	
13,875	1,086	322	1,210	118	8	13,441	11,929	277	64	441	441	38	
59	7	8	171	26	-	187	58	-	1	29	99	-	
56	7	8	171	26	-	187	58	-	1	29	99	-	
-	-	-	1	1	-	1	-	-	-	-	1	-	
2	1	-	-	-	-	-	-	-	-	-	-	-	
1,025	256	60	258	19	-	357	258	59	3	3	32	-	
2,967	187	13	46	3	8	1,479	1,389	29	1	10	13	32	
88	1	-	-	-	-	26	25	1	-	-	-	-	
638	56	6	38	-	-	239	218	6	-	9	4	-	
1,508	46	7	51	1	-	689	666	10	-	3	4	-	
2,203	189	49	111	22	-	2,666	2,466	55	12	52	66	-	
273	18	2	9	1	-	385	372	5	1	5	1	-	
293	75	7	39	4	-	236	177	25	1	23	9	-	
473	68	36	120	4	-	323	238	11	5	35	33	-	
443	13	33	35	12	-	912	839	6	5	12	45	-	
307	27	36	71	11	-	638	458	16	19	89	52	1	
548	16	6	28	1	-	815	725	8	9	66	3	-	
837	28	41	43	2	-	2,765	2,663	27	5	13	35	-	
84	-	-	-	-	-	43	42	-	-	-	-	-	
1,238	88	13	123	4	-	864	775	18	1	44	15	5	
668	-	-	-	-	-	306	306	-	-	-	-	-	
221	10	5	66	7	-	510	254	1	1	48	29	-	
59	7	8	172	27	-	188	58	-	1	29	100	-	
3,994	444	73	304	22	8	1,836	1,647	88	4	13	45	32	
9,601	625	236	668	62	-	10,907	9,970	188	58	351	267	6	

資料：国勢調査

注) 従業上の地位「不詳」を含む。

労働力状態、年齢及び男女別 15歳以上人口(続き)

令和2年10月1日現在

者		非労働力人口			
通学のかたわら仕事	休業者	完全失業者	総数	家事	通学
704	765	1,390	21,734	8,313	2,791
701	488	1,228	7,180	3,472	2,790
3	277	162	14,554	4,841	1
346	415	935	8,202	1,130	1,418
345	206	799	2,246	251	1,418
1	209	136	5,956	879	-
358	350	455	13,532	7,183	1,373
356	282	429	4,934	3,221	1,372
2	68	26	8,598	3,962	1

資料：国勢調査

注) 労働力状態「不詳」を含む。

### 8. 配偶関係男女別15歳以上人口の推移

各年10月1日現在

年・年齢別	男			
	総数	未婚	有配偶	死別
平成 7	28,609	9,098	18,444	533
12	29,129	8,994	18,534	580
17	29,755	9,396	18,746	802
22	29,667	9,657	18,193	849
27	29,200	9,274	17,660	901
令和 2	28,632	8,885	16,940	1034
15～19歳	1,448	1,445	2	-
20～24歳	1,485	1,369	69	-
25～29歳	1,411	1,042	283	-
30～34歳	1,546	814	653	1
35～39歳	1,688	675	907	3
40～44歳	2,061	713	1,196	4
45～49歳	2,718	885	1,638	5
50～54歳	2,410	660	1,533	11
55～59歳	2,062	405	1,445	28
60～64歳	2,071	273	1,598	37
65～69歳	2,262	241	1,799	91
70～74歳	2,632	215	2,104	151
75～79歳	2,235	87	1,848	187
80～84歳	1,567	43	1,226	225
85歳以上	1036	18	639	291

資料：国勢調査

注) 総数：配偶関係「不詳」を含む。

### 9. 世帯人員別世帯数及び世帯人員

各年10月1日現在

年	世帯					
	総数	1人	2人	3人	4人	5人
昭和 50	12,553	808	1,480	3,036	4,541	1,588
55	13,863	1,051	1,705	2,830	5,348	1,798
60	16,393	1,534	2,281	3,292	6,076	2,067
平成 2	18,902	2,280	3,027	3,970	6,344	2,120
7	22,043	2,974	4,518	5,043	6,405	2,074
12	23,454	3,756	5,896	5,471	5,621	1,865
17	24,819	4,428	7,024	5,721	5,177	1,742
22	25,847	5,464	7,817	5,736	4,819	1,430
27	26,822	6,710	8,654	5,632	4,131	1,225
令和 2	27,378	7,797	9,266	5,297	3,722	997

資料：国勢調査

配偶関係男女別15歳以上人口の推移(続き)

各年10月1日現在

離別	女				
	総数	未婚	有配偶	死別	離別
433	28,925	7,158	18,543	2,416	754
540	29,657	7,054	18,694	2,540	928
785	30,556	7,150	18,869	3,144	1,380
866	30,455	6,993	18,449	3,211	1,602
974	29,619	6,592	17,868	3,245	1,645
971	29,663	6,293	17,109	3,906	1,753
-	1,456	1,450	4	-	1
4	1,323	1,216	78	-	3
9	1,315	845	419	-	20
18	1,485	576	825	1	59
37	1,559	442	1,010	4	76
69	1,920	363	1,359	10	154
97	2,637	498	1,814	35	239
133	2,295	325	1,636	50	247
137	2,160	183	1,658	80	221
127	2,062	90	1,675	122	155
90	2,452	83	1,908	276	163
110	2,961	79	2,075	575	193
82	2,555	61	1,567	760	116
39	1760	40	778	819	60
19	1723	42	303	1174	46

資料：国勢調査

注) 総数：配偶関係「不詳」を含む。

世帯人員別世帯数及び世帯人員(続き)

各年10月1日現在

数					世帯人員	一世帯あたり人員
6人	7人	8人	9人	10人以上		
650	317	88	35	10	46,222	4
746	290	77	13	5	50,625	3.65
790	273	64	13	3	57,921	3.53
797	299	54	9	2	63,633	3.37
733	240	51	4	1	69,661	3.16
602	199	33	10	1	69,139	2.95
531	159	32	4	1	69,658	2.81
439	114	25	2	1	68,392	2.65
368	80	20	2	-	66,509	2.48
227	52	17	3	-	63,982	2.34

資料：国勢調査

10. 世帯の家族類型別一般世帯数、一般世帯人員

各年10月1日現在

年 世帯 人員	総数	親族のみの世帯								
		総数	核家族世帯					総数	夫婦と 両親から 成る世帯	夫婦と ひとり親 から成る 世帯
			総数	夫婦のみ の世帯	夫婦と 子供から 成る世帯	男親と 子供から 成る世帯	女親と 子供から 成る世帯			
平成 27										
一般世帯数	26,822	19,926	18,088	6,528	8,882	479	2,199	1,838	46	238
一般世帯人員	66,509	59,341	51,465	13,056	32,044	1119	5,246	7,876	184	714
1世帯あたり人数	2.48	2.98	2.85	2.00	3.61	2.34	2.39	4.29	4.00	3.00
令和 2										
一般世帯数	27,378	19,343	17,824	6,861	8,182	477	2,304	1,519	53	229
一般世帯人員	63,982	55,619	49,523	13,722	29,369	1,086	5,346	6,096	212	687
1世帯あたり人数	2.34	2.88	2.78	2.00	3.59	2.28	2.32	4.01	4.00	3.00
(再掲)										
6歳未満世帯員のいる世帯										
一般世帯数	1,786	1,783	1,644	-	1,557	5	82	139	-	-
一般世帯人員	6,914	6,899	6,191	-	5,952	13	226	708	-	-
6歳未満世帯人員	5,863	5,848	5,390	-	5,163	13	214	458	-	-
1世帯あたり人数	3.87	3.87	3.77	-	3.82	2.60	2.76	5.09	-	-
18歳未満世帯員のいる世帯										
一般世帯数	5,052	5,031	4,524	-	4,023	45	456	507	-	-
一般世帯人員	19,625	19,535	17,030	-	15,642	125	1,263	2,505	-	-
18歳未満世帯人員	16,058	15,979	14,269	-	13,075	105	1,089	1,710	-	-
1世帯あたり人数	3.88	3.88	3.76	-	3.89	2.78	2.77	4.94	-	-
3世代世帯数										
一般世帯数	953	949	-	-	-	-	-	949	-	-
一般世帯人員	4,466	4,443	-	-	-	-	-	4,443	-	-
1世帯あたり人数	4.69	4.68	-	-	-	-	-	4.68	-	-

資料：国勢調査

世帯の家族類型別一般世帯数、一般世帯人員(続き)

各年10月1日現在

核家族以外の世帯								非親族を含む世帯	単世帯	独帯	(再掲)母子世帯	(再掲)父子世帯
夫婦、子供と両親からなる世帯	夫婦、子供とひとり親から成る世帯	夫婦と他の親族(親、子供を含まない)から成る世帯	夫婦、子供と他の親族(親を含まない)から成る世帯	夫婦、親と他の親族(子供を含まない)から成る世帯	夫婦、子供と他の親族からなる世帯	兄弟姉妹のみから成る世帯	他に分類されない世帯					
242	580	64	196	17	80	129	246	186	6,710	365	49	
1,428	2,748	207	901	89	515	271	819	458	6,710	956	121	
5.90	4.74	3.23	4.61	0.47	6.44	2.10	3.30	2.46	1.00	2.62	2.47	
115	417	44	170	11	42	158	247	236	7,797	298	34	
860	1,930	141	775	54	276	331	830	557	7,797	744	88	
7.48	4.63	3.20	4.56	4.91	6.57	2.09	3.36	2.36	1.00	2.50	2.59	
26	40	2	28	1	16	-	26	3	-	52	4	
154	190	7	136	9	109	-	103	15	-	135	10	
91	135	7	117	-	53	-	55	15	-	133	10	
5.92	4.75	3.50	4.86	9.00	6.81	-	3.96	5.00	-	2.60	2.50	
90	177	11	100	2	32	-	95	20	1	257	27	
546	866	39	475	14	216	-	349	89	1	660	74	
291	626	36	370	5	135	-	247	78	1	602	64	
6.07	4.89	3.55	4.75	7.00	6.75	-	3.67	4.45	1.00	2.57	2.74	
148	417	-	149	2	42	-	191	4	-	-	-	
860	1,930	-	684	16	276	-	677	23	-	-	-	
5.81	4.63	-	4.59	8.00	6.57	-	3.54	5.75	-	-	-	

資料：国勢調査

### 11. 都市計画の地域区分、男女別人口、世帯の種類別世帯数及び世帯人員

令和2年10月1日現在

都市計画の地域区分	人 口					世 帯 数			世 帯 人 員		
	総 数	15歳未満		男	女	総 数	一 般 世 帯	施設等の世帯	一 般 世 帯	施設等の世帯	
		65歳以上									
総数	65,201	6,593	21,183	32,214	32,987	27,403	27,378	25	63,982	1,219	
A都市計画区域	65,201	6,593	21,183	32,214	32,987	27,403	27,378	25	63,982	1,219	
I市街化区域	50,508	5,268	16,042	25,020	25,488	21,775	21,758	17	49,847	661	
1工業区域	2,445	235	690	1,170	1,275	1,043	1,043	-	2,445	-	
2商業区域	2,490	195	813	1,223	1,267	1,213	1,213	-	2,490	-	
3住居区域	45,573	4,838	14,539	22,627	22,946	19,519	19,502	17	44,912	661	
II市街化調整区域	14,693	1,325	5,141	7,194	7,499	5,628	5,620	8	14,135	558	
III非線引きの区域	-	-	-	-	-	-	-	-	-	-	
B都市計画区域以外の区域	-	-	-	-	-	-	-	-	-	-	

資料：国勢調査

### 12. 流入及び流出人口の推移

各年10月1日現在

年	流 入 人 口			流 出 人 口			昼間人口	常住人口
	総 数	就業者	通学者	総 数	就業者	通学者		
昭和 50	3,419	3,244	175	13,251	11,491	1,760	36,800	46,632
55	4,844	4,372	472	15,164	13,125	2,039	40,529	50,878
60	5,602	5,224	378	19,734	16,222	3,512	43,939	58,113
平成 2	7,338	6,690	648	25,508	20,602	4,906	45,699	63,918
7	9,165	8,593	572	28,421	23,911	4,510	50,578	69,920
12	9,540	8,920	620	26,279	22,610	3,669	52,709	69,513
17	10,076	9,585	491	25,214	22,127	3,087	54,901	70,124
22	9,712	9,210	502	25,384	22,168	3,216	54,674	68,888
27	10,323	9,948	375	24,016	21,273	2,743	53,969	67,409
令和 2	10,220	9,875	345	21,599	19,311	2,288	53,822	65,201

資料：国勢調査

13. 従業地・通学地による就業者数及び通学者数

令和2年10月1日現在

常 住 地	総 数	就 業 者	15歳以上通学者	(別掲)15歳未満通学者を含む通学者
総 数	25,802	20,998	931	4,804
1. 市 内	13,703	9,755	441	3,948
自 宅	2,447	2,447	-	-
自宅以外から	11,256	7,308	441	3,948
2. 市 外 か ら	10,220	9,875	338	345
イ. 県 内 か ら	9,778	9,451	322	327
さいたま市	771	746	24	25
川越市	142	141	1	1
熊谷市	364	359	5	5
行田市	338	330	8	8
加須市	282	272	10	10
鴻巣市	2,897	2,798	97	99
桶川市	1,745	1,695	49	50
伊奈町	215	198	17	17
吉見町	233	222	11	11
その他の市町村	2,791	2,690	100	101
ロ. 県 外 か ら	442	424	16	18
東京都	194	189	5	5
北 区	22	22	-	-
板 橋 区	11	10	1	1
その他の区内	161	162	193	193
その他の市町村	48	47	1	1
神 奈 川 県	45	44	1	1
群 馬 県	87	81	6	6
千 葉 県	46	46	-	-
茨 城 県	23	23	-	-
栃 木 県	32	27	3	5
そ の 他 の 県	15	14	1	1

資料：国勢調査

14. 常住地による就業者数及び通学者数

令和2年10月1日現在

従業地・通学地	総数	就業者	15歳以上通学者	(別掲)15歳未満通学者を含む通学者
総数	37,181	30,434	2,791	6,747
1. 市内	13,703	9,755	441	3,948
自宅	2,447	2,447	-	-
自宅以外	11,256	7,308	441	3,948
2. 市外へ	22,193	19,816	2,287	2,377
イ. 県内へ	16,255	14,473	1,700	1,782
さいたま市	3,485	3,057	410	428
川越市	515	409	95	106
熊谷市	626	474	152	152
川口市	245	230	15	15
行田市	318	313	5	5
鴻巣市	1,888	1,772	113	116
桶川市	2,545	2,417	122	128
伊奈町	477	363	109	114
吉見町	216	212	4	4
その他の市町村	5,940	5,226	675	714
ロ. 県外へ	5,938	5,343	587	595
東京都	5,195	4,695	492	500
千代田区	737	690	46	47
中央区	473	471	2	2
その他の区内	4,947	4,524	415	423
その他の市町村	248	171	77	77
神奈川県	170	142	28	28
群馬県	246	222	24	24
千葉県	151	116	35	35
茨城県	47	45	2	2
栃木県	74	72	2	2
新潟県	5	5	-	-
その他の県	50	46	4	4

資料：国勢調査

## 1. 産業(大分類)別事業所数及び従業者数の推移(民営)

産業大分類	平成 26 年 (7月1日現在)		平成 28 年 (6月1日現在)		令和 3 年 (6月1日現在)	
	事業所数	従業者数	事業所数	従業者数	事業所数	従業者数
全産業(公務を除く)	2,021	20,107	1,957	19,609	1,889	19,238
農業, 林業	5	41	4	34	4	42
漁業	-	-	-	-	-	-
工業, 採石業, 砂利採取業	-	-	-	-	-	-
建設業	213	1,175	200	1,140	202	1,143
製造業	165	3,999	158	3,806	148	3,191
電気・ガス・熱供給・水道業	-	-	-	-	1	43
情報通信業	12	41	11	33	13	35
運輸業, 郵便業	20	310	23	567	32	635
卸売業, 小売業	499	4,739	475	4,656	454	4,761
金融業, 保険業	24	354	27	399	26	350
不動産業, 物品賃貸業	149	502	139	499	135	482
学術研究, 専門・技術サービス業	74	297	70	271	71	247
宿泊業, 飲食サービス業	224	2,166	228	2,342	200	2,061
生活関連サービス業, 娯楽業	258	1,269	233	1,171	205	1,003
教育, 学習支援業	85	621	87	645	91	753
医療, 福祉	189	3,373	200	3,345	204	3,528
複合サービス事業	9	216	7	42	8	66
サービス業(他に分類されないもの)	95	1,004	95	659	95	898

資料：経済センサス-基礎調査、経済センサス-活動調査

注) 平成26年は経済センサス-基礎調査、平成28年・令和3年は経済センサス-活動調査による集計。

## 2. 産業(中分類)別事業所数及び従業者数(民営)

産業中分類	令和3年 (6月1日現在)	
	事業所数	従業者数
全産業(公務を除く)	1,889	19,238
農林漁業	4	42
<b>農業, 林業</b>	<b>4</b>	<b>42</b>
農業	4	42
林業	-	-
<b>漁業</b>	<b>-</b>	<b>-</b>
漁業(水産養殖業を除く)	-	-
水産養殖業	-	-
非農林漁業(公務を除く)	1,885	19,196
<b>鉱業, 採石業, 砂利採取業</b>	<b>-</b>	<b>-</b>
鉱業, 採石業, 砂利採取業	-	-
<b>建設業</b>	<b>202</b>	<b>1,143</b>
総合工事業	69	478
職別工事業(設備工事業を除く)	68	345
設備工事業	65	320
<b>製造業</b>	<b>148</b>	<b>3,191</b>
食料品製造業	16	924
飲料・たばこ・飼料製造業	1	1
繊維工業	4	97
木材・木製品製造業(家具を除く)	2	29
家具・装備品製造業	5	10
パルプ・紙・紙加工品製造業	2	64
印刷・同関連業	9	28
化学工業	4	49
石油製品・石炭製品製造業	-	-
プラスチック製品製造業(別掲を除く)	6	46
ゴム製品製造業	1	2
なめし革・同製品・毛皮製造業	-	-
窯業・土石製品製造業	5	84
鉄鋼業	3	23
非鉄金属製造業	2	24
金属製品製造業	17	161
はん用機械器具製造業	8	108
生産用機械器具製造業	21	166
業務用機械器具製造業	7	123
電子部品・デバイス・電子回路製造業	6	74
電気機械器具製造業	9	915
情報通信機械器具製造業	-	-
輸送用機械器具製造業	11	152

資料：経済センサス-活動調査

## 産業(中分類)別事業所数及び従業者数(民営)(続き)

産業中分類	令和3年 (6月1日現在)	
	事業所数	従業者数
その他の製造業	9	111
<b>電気・ガス・熱供給・水道業</b>	<b>1</b>	<b>43</b>
電気業	-	-
ガス業	-	-
熱供給業	-	-
水道業	1	43
<b>情報通信業</b>	<b>13</b>	<b>35</b>
通信業	-	-
放送業	-	-
映像・音声・文字情報制作業	1	3
情報サービス業	10	25
インターネット附随サービス業	2	7
<b>運輸業, 郵便業</b>	<b>32</b>	<b>635</b>
鉄道業	-	-
道路旅客運送業	2	30
道路貨物運送業	21	387
水運業	-	-
航空運輸業	-	-
倉庫業	5	66
運輸に附帯するサービス業	3	42
郵便業(信書便事業を含む)	1	110
<b>卸売業, 小売業</b>	<b>454</b>	<b>4,761</b>
各種商品卸売業	1	8
繊維・衣服等卸売業	3	9
飲食料品卸売業	8	100
建築材料, 鉱物・金属材料等卸売業	25	143
機械器具卸売業	39	293
その他の卸売業	17	80
各種商品小売業	-	-
織物・衣服・身の回り品小売業	33	179
飲食料品小売業	112	2,011
機械器具小売業	59	457
その他の小売業	139	1,309
無店舗小売業	18	172
<b>金融業, 保険業</b>	<b>26</b>	<b>350</b>
銀行業	5	93
協同組織金融業	1	19
貸金業, クレジットカード業等非預金信用機関	1	2
金融商品取引業, 商品先物取引業	2	9

資料: 経済センサス-活動調査

## 産業(中分類)別事業所数及び従業者数(民営)(続き)

産業中分類	令和3年 (6月1日現在)	
	事業所数	従業者数
補助的金融業等	-	-
保険業(保険媒介代理業, 保険サービス業を含む)	17	227
<b>不動産業, 物品賃貸業</b>	<b>135</b>	<b>482</b>
不動産取引業	36	129
不動産賃貸業・管理業	89	278
物品賃貸業	10	75
<b>学術研究, 専門・技術サービス業</b>	<b>71</b>	<b>247</b>
学術・開発研究機関	2	28
専門サービス業(他に分類されないもの)	38	118
広告業	-	-
技術サービス業(他に分類されないもの)	31	101
<b>宿泊業, 飲食サービス業</b>	<b>200</b>	<b>2,061</b>
宿泊業	3	42
飲食店	164	1,667
持ち帰り・配達飲食サービス業	33	352
<b>生活関連サービス業, 娯楽業</b>	<b>205</b>	<b>1,003</b>
洗濯・理容・美容・浴場業	155	530
その他の生活関連サービス業	34	157
娯楽業	16	316
<b>教育, 学習支援業</b>	<b>91</b>	<b>753</b>
学校教育	10	256
その他の教育, 学習支援業	81	497
<b>医療, 福祉</b>	<b>204</b>	<b>3,528</b>
医療業	128	2,015
保健衛生	1	2
社会保険・社会福祉・介護事業	75	1,511
<b>複合サービス事業</b>	<b>8</b>	<b>66</b>
郵便局	6	30
協同組合(他に分類されないもの)	2	36
<b>サービス業(他に分類されないもの)</b>	<b>95</b>	<b>898</b>
政治・経済・文化団体	7	39
宗教	16	62
廃棄物処理業	9	103
自動車整備業	27	83
機械等修理業(別掲を除く)	9	27
職業紹介・労働者派遣業	5	84
その他の事業サービス業	20	489
その他のサービス業	2	11

資料：経済センサス-活動調査

## 3. 産業(大分類)別事業所数・割合(民営)

産業大分類	令和3年 (6月1日現在)	
	事業所数	割合(%)
全産業(公務を除く)	1,889	100.0
卸売業, 小売業	454	24.0
生活関連サービス業, 娯楽業	205	10.9
医療, 福祉	204	10.8
建設業	202	10.7
宿泊業, 飲食サービス業	200	10.6
製造業	148	7.8
不動産業, 物品賃貸業	135	7.1
サービス業(他に分類されないもの)	95	5.0
教育, 学習支援業	91	4.8
学術研究, 専門・技術サービス業	71	3.8
運輸業, 郵便業	32	1.7
金融業, 保険業	26	1.4
情報通信業	13	0.7
複合サービス事業	8	0.4
農業, 林業	4	0.2
電気・ガス・熱供給・水道業	1	0.1
漁業	-	-
工業, 採石業, 砂利採取業	-	-

資料：経済センサス-活動調査

注) 事業所数の多い順に掲載。

## 4. 産業(大分類)別従業者数・割合(民営)

産業大分類	令和3年 (6月1日現在)	
	従業者数	割合(%)
全産業(公務を除く)	19,238	100.0
卸売業, 小売業	4,761	24.7
医療, 福祉	3,528	18
製造業	3,191	17
宿泊業, 飲食サービス業	2,061	10.7
建設業	1,143	5.9
生活関連サービス業, 娯楽業	1,003	5.2
サービス業(他に分類されないもの)	898	4.7
教育, 学習支援業	753	3.9
運輸業, 郵便業	635	3.3
不動産業, 物品賃貸業	482	2.5
金融業, 保険業	350	1.8
学術研究, 専門・技術サービス業	247	1.3
複合サービス事業	66	0.3
電気・ガス・熱供給・水道業	43	0.2
農業, 林業	42	0.2
情報通信業	35	0.2
漁業	-	-
工業, 採石業, 砂利採取業	-	-

資料：経済センサス-活動調査

注) 従業者数の多い順に掲載。

## 1. 工業の推移及び状況

年・産業中分類	製造業事業所数 (従業員数 4人以上)	従業員数			現金給与 総額 (万円)
		男	女	計	
平成 24	75	1,849	791	2,640	1,217,859
平成 25	76	2,038	1,199	3,237	1,361,955
平成 26	75	2,085	1,161	3,246	1,344,041
平成 28 ※	82	2,523	1,363	3,886	1,778,834
平成 29	73	2,078	1,157	3,235	1,391,871
平成 30	71	1,791	1,085	2,876	1,131,116
令和 元	73	1,906	1,156	3,062	1,211,912
令和 2	71	1,877	1,125	3,002	1,405,132
令和 3 ※	60	1,769	1,056	2,825	1,327,451
令和 4 年合計	81	...	...	2,516	1,164,106
食料品製造業	11	...	...	588	242,053
飲料・たばこ・飼料製造業	-	-	-	-	-
繊維工業	2	...	...	81	x
木材・木製品製造業(家具を除く)	1	...	...	26	x
家具・装備品製造業	-	-	-	-	-
パルプ・紙・紙加工品製造業	1	...	...	61	x
印刷・同関連業	6	...	...	23	4,793
化学工業	2	...	...	32	x
石油製品・石炭製品製造業	-	-	-	-	-
プラスチック製品製造業	3	...	...	36	12,423
ゴム製品製造業	1	...	...	2	x
なめし革・同製品・毛皮製造業	-	-	-	-	-
窯業・土石製品製造業	3	...	...	27	13,578
鉄鋼業	2	...	...	21	x
非鉄金属製造業	-	-	-	-	-
金属製品製造業	8	...	...	121	53,339
はん用機械器具製造業	4	...	...	56	26,479
生産用機械器具製造業	12	...	...	163	72,122
業務用機械器具製造業	5	...	...	896	520,801
電子部品・デバイス・電子回路製造業	3	...	...	54	8,480
電気機械器具製造業	5	...	...	139	54,020
情報通信機械器具製造業	-	-	-	-	-
輸送用機械器具製造業	8	...	...	93	43,024
その他の製造業	4	...	...	97	34,117

資料：工業統計調査、経済センサス-活動調査、経済構造実態調査（製造業事業所調査）

注1) ※印年は、埼玉県統計課「経済センサス-活動調査」から把握。

基準日は、平成28年6月1日現在、令和3年6月1日現在。事業所数・従業員数については基準日現在、経理事項（現金給与総額、原材料使用額等）については基準日前年1月～12月の実績である。

注2) 工業統計調査の基準日は、平成26年以前は12月31日現在、平成29年以降は6月1日現在。

基準日の変更に伴い、平成29年以降、事業所数・従業員数については基準日現在、経理事項（現金給与総額、原材料使用額等）については基準日前年1月～12月の実績である。

注3) 平成27年は、工業統計調査の実施なし。

## 工業の推移及び状況(続き)

年・産業中分類	原材料 使用額等 (万円)	製造品 出荷額等 (万円)	生産額 (万円)	付加価値額 (万円)
平成 24	5,214,093	8,061,702	7,318,778	2,688,375
平成 25	5,363,043	7,957,314	7,213,331	2,454,445
平成 26	5,650,254	8,425,025	7,467,598	2,701,188
平成 28 ※	6,256,279	10,211,481	9,697,580	3,376,780
平成 29	5,799,542	8,447,516	7,168,048	2,375,461
平成 30	3,297,026	6,111,594	5,853,771	2,540,373
令和 元	3,474,288	6,507,894	6,161,937	2,700,945
令和 2	3,218,998	6,135,960	5,884,259	2,654,796
令和 3 ※	3,161,714	4,784,424	4,389,023	1,337,222
令和 4 年合計	3,368,003	6,530,888	...	3,040,987
食品製造業	213,633	701,747	...	451,542
飲料・たばこ・飼料製造業	-	-	-	-
繊維工業	x	x	...	x
木材・木製品製造業（家具を除く）	x	x	...	x
家具・装備品製造業	-	-	-	-
パルプ・紙・紙加工品製造業	x	x	...	x
印刷・同関連業	2,893	10,675	...	7,074
化学工業	x	x	...	x
石油製品・石炭製品製造業	-	-	-	-
プラスチック製品製造業	6,844	28,836	...	20,047
ゴム製品製造業	x	x	...	x
なめし革・同製品・毛皮製造業	-	-	-	-
窯業・土石製品製造業	53,185	80,459	...	24,794
鉄鋼業	x	x	...	x
非鉄金属製造業	-	-	-	-
金属製品製造業	68,517	202,513	...	121,814
はん用機械器具製造業	51,006	141,829	...	82,761
生産用機械器具製造業	95,960	202,329	...	96,994
業務用機械器具製造業	2,309,476	4,071,137	...	1,747,529
電子部品・デバイス・電子回路製造業	1,730	15,609	...	12,620
電気機械器具製造業	125,131	217,106	...	84,908
情報通信機械器具製造業	-	-	-	-
輸送用機械器具製造業	108,492	186,804	...	75,003
その他の製造業	36,913	149,179	...	104,916

資料：工業統計調査、経済センサス-活動調査、経済構造実態調査（製造業事業所調査）

- 注4) 平成28年及び令和3年経済センサス-活動調査（以下、「活動調査」という。）結果のうち、生産額は、従業者10人以上の事業所を対象に集計。
- 注5) 令和3年活動調査は、個人経営を含まない集計結果であることから、令和2年工業統計と単純比較ができないことに留意されたい。また、平成28年活動調査においては、事業所数・従業者数については、調査対象のうち、個人経営調査票による調査分を含んだ集計結果であるのに対し、製造品出荷額等、付加価値額は、これらの調査分を含まない集計結果である。
- 注6) 令和4年については、経済構造実態調査の製造業事業所調査の数値を記載をしており、個人経営を除く全ての事業所を集計している。また、生産額と付加価値額の項目については、埼玉県独自の集計・公表が令和2年調査をもって終了となっているため、生産額は不詳とし、付加価値額は製造業事業所調査の粗付加価値額の数値を記載している。

## 1. 産業(中分類)別商業事業所数、従業者数及び販売額の推移(飲食店を除く)

産業中分類	平成26年			平成28年			令和3年		
	事業所数	従業者数	販売額 (百万円)	事業所数	従業者数	販売額 (百万円)	事業所数	従業者数	販売額 (百万円)
合計	387	3,822	102,817	397	3,882	121,159	387	4,142	123,004
卸売業計	66	395	31,964	68	466	56,063	67	481	55,974
小売業計	321	3,427	70,853	329	3,416	65,096	320	3,661	67,030
各種商品小売業	5	174	2,135	2	133	x	-	-	-
織物・衣服・身の回り品小売業	38	197	2,821	36	182	2,920	30	165	2,455
飲食料品小売業	107	1,596	22,817	113	1,599	23,835	101	1,786	25,618
機械器具小売業	47	390	14,278	49	366	14,223	52	424	14,612
その他の小売業	114	961	25,711	118	997	x	121	1,161	20,206
無店舗小売業	10	109	3,091	11	139	3,844	16	125	4,140

資料：商業統計調査、経済センサス-活動調査

注) 平成26年は商業統計調査(7月1日現在)、平成28年及び令和3年は経済センサス-活動調査(6月1日現在)から把握。

事業所数・従業者数については基準日現在、販売額については基準日前年1月～12月の実績である。

## 2. 商業の推移及び状況(飲食店を除く)

年・産業小分類	事業所数	従業者数
平成 3	669	4,150
平成 6	667	4,481
平成 9	611	3,957
平成 11	636	4,824
平成 14	560	4,489
平成 16	480	4,293
平成 19	476	4,431
平成 26	387	3,822
平成 28	397	3,882
令和 3 年 合計	387	4,142
<b>卸売業計</b>	<b>67</b>	<b>481</b>
<b>各種商品卸売業</b>	<b>1</b>	<b>8</b>
<b>繊維・衣服等卸売業</b>	<b>2</b>	<b>7</b>
繊維品卸売業(衣服, 身の回り品を除く)	-	-
衣服卸売業	-	-
身の回り品卸売業	2	7
<b>飲食料品卸売業</b>	<b>7</b>	<b>96</b>
農畜産物・水産物卸売業	1	2
食料・飲料卸売業	6	94
建築材料, 鉱物・金属材料等卸売業	18	96
<b>建築材料卸売業</b>	<b>10</b>	<b>59</b>
化学製品卸売業	2	5
石油・鉱物卸売業	1	11
鉄鋼製品卸売業	2	4
非鉄金属卸売業	1	10
再生資源卸売業	2	7
<b>機械器具卸売業</b>	<b>26</b>	<b>207</b>
産業機械器具卸売業	11	102
自動車卸売業	9	80
電気機械器具卸売業	4	11
その他の機械器具卸売業	2	14
<b>その他の卸売業</b>	<b>13</b>	<b>67</b>
家具・建具・じゅう器等卸売業	1	2
医薬品・化粧品等卸売業	-	-
紙・紙製品卸売業	-	-
他に分類されない卸売業	12	65

資料：商業統計調査、経済センサス-活動調査

注1) 平成26年以前は商業統計調査、平成28年以降は経済センサス-活動調査から把握。

注2) 基準日は、6月1日現在。平成3・6・11・26年は7月1日現在。事業所数・従業者数・売場面積については基準日現在、年間商品販売額については基準日前年1月～12月の実績である。

## 商業の推移及び状況(飲食店を除く)(続き)

年間商品販売額 (万円)	売場面積 (㎡)	1店あたり 年間販売額 (万円)	従業者 1人あたり 年間販売額 (万円)
11,329,142	44,891	16,934	2,730
10,514,901	55,150	15,764	2,347
11,189,499	57,213	18,313	2,828
12,441,858	65,897	19,563	2,579
9,912,202	75,820	17,700	2,208
10,614,303	75,865	22,113	2,472
10,905,291	80,749	22,910	2,461
10,281,706	88,432	26,568	2,690
12,115,900	86,291	30,519	3,121
12,300,400	85,348	31,784	2,970
<b>5,597,400</b>	-	<b>83,543</b>	<b>11,637</b>
x	-	x	x
x	-	x	x
-	-	-	-
-	-	-	-
x	-	x	x
<b>1,611,800</b>	-	<b>230,257</b>	<b>16,790</b>
x	-	x	x
x	-	x	x
610,300	-	33,906	6,357
<b>435,600</b>	-	<b>43,560</b>	<b>7,383</b>
x	-	x	x
x	-	x	x
x	-	x	x
x	-	x	x
x	-	x	x
<b>2,896,800</b>	-	<b>111,415</b>	<b>13,994</b>
426,700	-	38,791	4,183
2,275,900	-	252,878	28,449
x	-	x	x
x	-	x	x
<b>373,900</b>	-	<b>28,762</b>	<b>5,581</b>
x	-	x	x
-	-	-	-
-	-	-	-
x	-	x	x

資料：商業統計調査、経済センサス-活動調査

## 商業の推移及び状況(飲食店を除く)(続き)

年・産業小分類	事業所数	従業者数
<b>小売業計</b>	<b>320</b>	<b>3,661</b>
<b>各種商品小売業</b>	-	-
百貨店, 総合スーパー	-	-
その他の各種商品小売業 (従業者が常時50人未満のもの)	-	-
<b>織物・衣服・身の回り品小売業</b>	<b>30</b>	<b>165</b>
呉服・服地・寝具小売業	6	10
男子服小売業	6	23
婦人・子供服小売業	10	61
靴・履物小売業	-	-
その他の織物・衣服・身の回り品小売業	8	71
<b>飲食料品小売業</b>	<b>101</b>	<b>1,786</b>
各種食料品小売業	9	663
野菜・果実小売業	6	21
食肉小売業	3	27
鮮魚小売業	2	16
酒小売業	13	33
菓子・パン小売業	27	171
その他の飲食料品小売業	41	855
<b>機械器具小売業</b>	<b>52</b>	<b>424</b>
自動車小売業	28	249
自転車小売業	8	19
機械器具小売業(自動車, 自転車を除く)	16	156
<b>その他の小売業</b>	<b>121</b>	<b>1,161</b>
家具・建具・畳小売業	2	10
じゅう器小売業	9	23
医薬品・化粧品小売業	50	461
農耕用品小売業	4	12
燃料小売業	12	120
書籍・文房具小売業	10	138
スポーツ用品・がん具・娯楽用品・楽器小売業	9	104
写真機・時計・眼鏡小売業	6	19
他に分類されない小売業	19	274
<b>無店舗小売業</b>	<b>16</b>	<b>125</b>
通信販売・訪問販売小売業	13	105
自動販売機による小売業	-	-
その他の無店舗小売業	3	20

資料：商業統計調査、経済センサス-活動調査

## 商業の推移及び状況(飲食店を除く)(続き)

年間商品 販売額 (万円)	売場面積 (㎡)	1店あたり 年間販売額 (万円)	従業者 1人あたり 年間販売額 (万円)
<b>6,703,000</b>	<b>85,348</b>	<b>20,947</b>	<b>1,831</b>
-	-	-	-
-	-	-	-
-	-	-	-
<b>245,500</b>	<b>5,400</b>	<b>8,183</b>	<b>1,488</b>
400	33	67	40
17,400	700	2,900	757
139,500	2,732	13,950	2,287
-	-	-	-
88,100	1,935	11,013	1,241
<b>2,561,800</b>	<b>31,141</b>	<b>25,364</b>	<b>1,434</b>
1,404,900	17,713	156,100	2,119
17,900	126	2,983	852
43,500	125	14,500	1,611
x	x	x	x
5,000	242	385	152
140,700	1,031	5,211	823
x	x	x	x
<b>1,461,200</b>	<b>12,480</b>	<b>28,100</b>	<b>3,446</b>
1,019,000	1,380	36,393	4,092
10,000	614	1,250	526
432,100	10,486	27,006	2,770
<b>2,020,600</b>	<b>36,327</b>	<b>16,699</b>	<b>1,740</b>
x	x	x	x
32,300	1,042	3,589	1,404
780,900	12,412	15,618	1,694
31,200	131	7,800	2,600
502,800	-	41,900	4,190
67,500	2,312	6,750	489
135,100	6,368	15,011	1,299
14,100	435	2,350	742
x	x	x	x
<b>414,000</b>	-	<b>25,875</b>	<b>3,312</b>
408,000	-	31,385	3,886
-	-	-	-
5,900	-	1,967	295

資料：商業統計調査、経済センサス-活動調査



1. 農家数、農業就業者及び経営耕地面積の推移と地区別状況

各年2月1日現在

農業集落名	農 家 数				農業就業者			経営耕地面積 (ha)			
	総数	専業	兼 業		総数	男	女	総数	田	畑	樹園地
			農業が主	兼業が主							
平成 12	486	61	43	382	899	352	547	453	208	186	59
17	381	75	30	276	710	297	413	366	181	144	42
22	328	74	55	199	558	256	302	349	161	159	29
27	268	71	28	169	452	214	238	322	132	165	25
令和 2	229	-	-	-	522	282	240	300	111	164	25
1 北中丸 1	7	-	-	-	14	7	7	6	4	2	-
2 北中丸 2	11	-	-	-	22	11	11	6	-	5	-
3 北中丸 3	10	-	-	-	28	14	14	8	4	3	-
4 北中丸 4	9	-	-	-	24	13	11	11	5	6	-
5 北本宿	10	-	-	-	23	12	11	9	-	6	3
6 山中	1	-	-	-	x	x	x	x	x	x	x
7 花ノ木	1	-	-	-	x	x	x	x	x	x	x
8 常光別所	17	-	-	-	43	22	21	25	14	11	-
9 古市場	6	-	-	-	14	8	6	6	2	4	-
10 宮内上	19	-	-	-	41	25	16	22	13	8	1
11 宮内下	7	-	-	-	14	7	7	5	2	2	2
12 東間 1	1	-	-	-	x	x	x	x	x	x	x
13 東間 2	2	-	-	-	x	x	x	x	x	x	x
14 東間 3	2	-	-	-	x	x	x	x	x	x	x
15 深井 1	8	-	-	-	18	9	9	7	1	6	-
16 深井 2	3	-	-	-	5	3	2	1	1	1	-
17 深井 3	2	-	-	-	x	x	x	x	x	x	x
18 二ッ家	5	-	-	-	10	6	4	3	-	2	-
19 下久保	2	-	-	-	x	x	x	x	x	x	x
20 原	13	-	-	-	28	15	13	11	2	9	-
21 上ノ上手	3	-	-	-	7	4	3	5	-	5	-
22 北原	7	-	-	-	14	7	7	4	-	3	1
23 九丁	3	-	-	-	7	5	2	3	2	1	-
24 堀の内	2	-	-	-	x	x	x	x	x	x	x
25 石戸宿	8	-	-	-	19	10	9	15	1	13	1
26 横田	5	-	-	-	12	6	6	5	2	1	2
27 南	8	-	-	-	20	10	10	19	-	13	5
28 東原	1	-	-	-	x	x	x	x	x	x	x
29 馬場	2	-	-	-	x	x	x	x	x	x	x
30 荒久保	6	-	-	-	14	7	7	7	1	4	2
31 荒上手	1	-	-	-	x	x	x	x	x	x	x
32 宮岡	8	-	-	-	17	10	7	20	5	13	2
33 河岸	-	-	-	-	-	-	-	-	-	-	-
34 丸山	3	-	-	-	9	5	4	9	8	1	-
35 鳥の木	1	-	-	-	x	x	x	x	x	x	x
36 北袋	6	-	-	-	11	6	5	18	10	8	-
37 谷足	13	-	-	-	27	15	12	8	3	5	-
38 城中	3	-	-	-	6	3	3	2	-	-	2
39 台原	13	-	-	-	27	14	13	12	3	8	-
40 本町	-	-	-	-	-	-	-	-	-	-	-

資料：農林業センサス

注1) 平成12年以降は、販売農家のみ集計。

注2) 令和2年以降、農家数の「専業」「兼業」の別、農業就業者の数値が公表結果から無くなった。

## 2. 経営耕地面積別農家数の推移と地区別状況

農業集落名	総数	経営耕地 なし	各年2月1日現在							
			～30a 未満	30a ～50a	50a ～100a	100a ～150a	150a ～200a	200a ～300a	300a ～500a	500a 以上
平成 12	486	-	-	121	208	91	44	18	2	3
17	381	-	2	76	172	73	31	20	5	2
22	328	-	1	74	125	75	26	15	7	5
27	268	-	1	59	117	46	21	11	6	7
令和 2	234	-	5	52	97	36	18	12	6	8
1 北 中 丸 1	7	-	-	3	3	-	-	1	-	-
2 北 中 丸 2	11	-	1	5	3	2	-	-	-	-
3 北 中 丸 3	10	-	-	2	7	-	1	-	-	-
4 北 中 丸 4	9	-	-	1	4	-	3	1	-	-
5 北 本 宿	10	-	-	4	2	3	-	1	-	-
6 山 中	x	x	x	x	x	x	x	x	x	x
7 花 ノ 木	x	x	x	x	x	x	x	x	x	x
8 常 光 別 所	17	-	-	2	7	2	-	4	2	-
9 古 市 場	6	-	-	1	2	2	1	-	-	-
10 宮 内 上	19	-	-	-	7	7	4	1	-	-
11 宮 内 下	7	-	-	2	3	2	-	-	-	-
12 東 間 1	x	x	x	x	x	x	x	x	x	x
13 東 間 2	x	x	x	x	x	x	x	x	x	x
14 東 間 3	x	x	x	x	x	x	x	x	x	x
15 深 井 1	9	-	1	1	5	2	-	-	-	-
16 深 井 2	3	-	1	1	1	-	-	-	-	-
17 深 井 3	x	x	x	x	x	x	x	x	x	x
18 二 ツ 家	5	-	-	2	3	-	-	-	-	-
19 下 久 保	x	x	x	x	x	x	x	x	x	x
20 原	13	-	-	-	8	4	1	-	-	-
21 上 ノ 上 手	5	-	1	3	-	-	-	-	1	-
22 北 原	7	-	-	4	3	-	-	-	-	-
23 九 丁	3	-	-	2	-	-	1	-	-	-
24 堀 の 内	x	x	x	x	x	x	x	x	x	x
25 石 戸 宿	9	-	-	2	3	-	1	1	1	1
26 横 田	5	-	-	2	2	-	-	1	-	-
27 南	8	-	-	2	3	2	-	-	-	1
28 東 原	x	x	x	x	x	x	x	x	x	x
29 馬 場	x	x	x	x	x	x	x	x	x	x
30 荒 久 保	6	-	-	1	2	1	2	-	-	-
31 荒 上 手	x	x	x	x	x	x	x	x	x	x
32 宮 岡	8	-	-	-	3	4	-	-	-	1
33 河 岸	-	-	-	-	-	-	-	-	-	-
34 丸 山	3	-	-	-	1	1	-	-	-	1
35 烏 の 木	x	x	x	x	x	x	x	x	x	x
36 北 袋	6	-	-	-	3	1	1	-	-	1
37 谷 足	13	-	-	3	8	1	1	-	-	-
38 城 中	3	-	-	-	3	-	-	-	-	-
39 台 原	13	-	-	3	7	1	1	-	1	-
40 本 町	-	-	-	-	-	-	-	-	-	-

資料：農林業センサス

注) 平成12年以降は、販売農家のみ集計。

## 3. 作物の類別作付面積

令和2年2月1日現在(単位：a)

農業集落	作付 面積計	稲	麦類	雑穀	いも類	豆類	工芸 農作物	野菜類	花き類 花木	その他 の作物
計	x	9,293	2,140	280	212	x	x	3,979	219.03	x
北中丸1	x	x	-	-	x	-	-	x	-	-
北中丸2	x	-	-	x	-	-	-	58	x	x
北中丸3	x	432	-	-	x	x	-	x	-	-
北中丸4	x	x	-	-	-	-	-	349.54	-	-
北本宿	x	x	-	x	x	-	-	x	x	-
山中	x	x	x	x	x	x	x	x	x	x
花ノ木	x	x	x	x	x	x	x	x	x	x
常光別所	x	x	-	-	x	x	-	234	x	x
古市場	x	x	-	-	x	-	-	-	-	-
宮内上	x	1,251	-	-	x	x	-	x	-	-
宮内下	x	x	-	-	-	-	-	-	-	-
東間1	x	x	x	x	x	x	x	x	x	x
東間2	x	x	x	x	x	x	x	x	x	x
東間3	x	x	x	x	x	x	x	x	x	x
深井1	x	152	-	-	x	-	-	x	x	x
深井2	x	x	-	-	x	x	-	x	x	-
深井3	x	x	x	x	x	x	x	x	x	x
二ッ家	x	-	-	-	x	x	x	x	-	-
下久保	x	x	x	x	x	x	x	x	x	x
原	x	x	-	x	x	-	-	x	-	-
上ノ上手	x	-	-	-	-	-	-	x	x	-
北原	x	-	-	-	-	-	-	-	-	-
九丁	x	x	-	-	x	-	-	x	-	x
堀の内	x	x	x	x	x	x	x	x	x	x
石戸宿	x	100	x	-	25	-	-	212	x	-
横田	x	x	-	-	-	-	-	-	-	-
南	x	x	-	-	x	-	-	x	-	-
東原	x	x	x	x	x	x	x	x	x	x
馬場	x	x	x	x	x	x	x	x	x	x
荒久保	x	-	-	-	-	-	-	x	-	-
荒上手	x	x	x	x	x	x	x	x	x	x
宮岡	x	181	-	-	-	-	x	x	-	-
河岸	-	-	-	-	-	-	-	-	-	-
丸山	x	x	x	-	x	x	-	x	x	x
烏の木	x	x	x	x	x	x	x	x	x	x
北袋	x	913	x	-	x	9	-	x	-	-
谷足	x	x	-	-	-	-	-	185	x	-
城中	x	-	-	-	-	-	-	-	-	-
台原	x	170	-	x	21	x	-	x	x	-
本町	-	-	-	-	-	-	-	-	-	-

資料：農林業センサス

注) 販売目的で作付け(栽培)したもののみ集計。

## 4. 経営耕地の状況

各年2月1日現在(単位: ha)

区 分		平成22年	平成27年	令和2年	
経営耕地総面積		349	322	300	
田	田のある農家数(戸)	224	170	115	
	総面積	161	132	111	
	稲を作った田	農家数(戸)	204	154	...
		面積	133	113	...
	稲以外の作物 だけを作った田	農家数(戸)	35	14	...
		面積	15	12	...
	何も作らなかった 田	農家数(戸)	57	26	...
		面積	13	7	...
畑 (樹園地を除く)	畑のある農家数(戸)	286	235	198	
	総面積	159	165	164	
	普通畑	農家数(戸)	270	212	...
		面積	120	106	...
	牧草専用地	農家数(戸)	1	2	2
		面積	2	9	10
	何も作らなかった 畑	農家数(戸)	116	94	...
		面積	37	49	...
樹園地	樹園地のある農家数(戸)	85	69	61	
	総面積	29	25	25	

資料: 農林業センサス

注) 販売農家のみ集計。

### 5. 農産物販売金額規模別農家数

令和2年2月1日現在(単位：戸)

農業集落	計	販売なし	50万円未満	50万円以上 100万円未満	100万円以上 200万円未満	200万円以上 300万円未満	300万円以上 500万円未満	500万円以上 700万円未満	700万円以上 1000万円未満	1000万円以上 1500万円未満	1500万円以上 2000万円未満	2000万円以上 3000万円未満	3000万円以上
計	234	67	61	27	41	...	17	10	...	8	...	...	3
北中丸1	7	1	4	1	1	...	-	-	...	-	...	...	-
北中丸2	11	6	-	1	3	...	1	-	...	-	...	...	-
北中丸3	10	2	2	3	2	...	1	-	...	-	...	...	-
北中丸4	9	5	1	-	1	...	-	1	...	1	...	...	-
北本宿	10	5	1	-	1	...	1	-	...	2	...	...	-
山中	x	x	x	x	x	...	x	x	...	x	...	...	x
花ノ木	x	x	x	x	x	...	x	x	...	x	...	...	x
常光別所	17	2	4	2	3	...	3	1	...	1	...	...	1
古市場	6	1	3	1	-	...	1	-	...	-	...	...	-
宮内上	19	4	7	4	3	...	-	1	...	-	...	...	-
宮内下	7	1	3	-	2	...	1	-	...	-	...	...	-
東間1	x	x	x	x	x	...	x	x	...	x	...	...	x
東間2	x	x	x	x	x	...	x	x	...	x	...	...	x
東間3	x	x	x	x	x	...	x	x	...	x	...	...	x
深井1	9	3	1	2	1	...	2	-	...	-	...	...	-
深井2	3	-	1	-	1	...	-	-	...	1	...	...	-
深井3	x	x	x	x	x	...	x	x	...	x	...	...	x
二ツ家	5	2	-	1	2	...	-	-	...	-	...	...	-
下久保	x	x	x	x	x	...	x	x	...	x	...	...	x
原	13	7	4	-	2	...	-	-	...	-	...	...	-
上ノ上手	5	-	2	2	-	...	-	-	...	1	...	...	-
北原	7	7	-	-	-	...	-	-	...	-	...	...	-
九丁	3	2	-	-	1	...	-	-	...	-	...	...	-
堀の内	x	x	x	x	x	...	x	x	...	x	...	...	x
石戸宿	9	1	4	-	2	...	-	1	...	-	...	...	1
横田	5	1	2	1	-	...	1	-	...	-	...	...	-
南	8	2	3	2	1	...	-	-	...	-	...	...	-
東原	x	x	x	x	x	...	x	x	...	x	...	...	x
馬場	x	x	x	x	x	...	x	x	...	x	...	...	x
荒久保	6	3	-	1	-	...	1	1	...	-	...	...	-
荒上手	x	x	x	x	x	...	x	x	...	x	...	...	x
宮岡	8	1	3	2	1	...	-	-	...	1	...	...	-
河岸	-	-	-	-	-	...	-	-	...	-	...	...	-
丸山	3	1	-	1	-	...	1	-	...	-	...	...	-
鳥の木	x	x	x	x	x	...	x	x	...	x	...	...	x
北袋	6	-	2	-	3	...	-	1	...	-	...	...	-
谷足	13	4	3	1	3	...	1	1	...	-	...	...	-
城	3	-	1	1	1	...	-	-	...	-	...	...	-
台原	13	4	6	-	2	...	1	-	...	-	...	...	-
本町	-	-	-	-	-	...	-	-	...	-	...	...	-

資料：農林業センサス

注) 販売農家のみ集計。

## 6. 農業用機械

平成27年2月1日現在

農業集落	動力田植機		トラクター		コンバイン	
	農家数	台数	農家数	台数	農家数	台数
計	158	159	260	344	161	162
北中丸1	11	11	13	13	11	11
北中丸2	2	2	11	13	2	2
北中丸3	10	10	10	15	10	10
北中丸4	8	8	10	17	8	8
北本宿	2	2	8	12	2	2
山中	1	1	3	4	1	1
花ノ木	1	1	3	7	1	1
常光別所	14	14	16	26	13	13
古市場	6	6	6	6	6	6
宮内上	20	20	20	27	20	20
宮内下	9	9	10	17	10	10
東間1	-	-	4	4	-	-
東間2	x	x	x	x	x	x
東間3	x	x	x	x	x	x
深井1	6	6	11	18	7	7
深井2	5	5	5	6	5	5
深井3	3	3	3	3	3	3
二ッ家	-	-	6	6	-	-
下久保	x	x	x	x	x	x
原	9	9	14	19	9	9
上ノ上手	-	-	5	6	-	-
北原	2	2	10	11	3	3
九丁	1	1	3	3	1	1
堀の内	x	x	x	x	x	x
石戸宿	4	5	9	12	4	5
横田	1	1	3	4	1	1
南	1	1	8	9	1	1
東原	x	x	x	x	x	x
馬場	x	x	x	x	x	x
荒久保	1	1	5	5	1	1
荒上手	x	x	x	x	x	x
宮岡	7	7	11	14	8	8
河岸	-	-	-	-	-	-
丸山	3	3	5	6	3	3
烏の木	x	x	x	x	x	x
北袋	5	5	5	7	5	5
谷足	10	10	12	13	10	10
城中	-	-	3	3	-	-
台原	9	9	15	20	9	9
本町	-	-	-	-	-	-

資料：農林業センサス

注) 販売農家のみ集計。令和2年より公表結果から無くなった。

## 7. 農地転用の状況

各年12月31日現在

年	総数		住宅用地		工業用地		その他の用地	
	件数	面積 (a)	件数	面積 (a)	件数	面積 (a)	件数	面積 (a)
平成 26	92	424	71	277	-	-	21	147
27	56	264	43	160	-	-	16	104
28	112	514	77	281	-	-	35	233
29	114	573	77	335	-	-	37	238
30	126	518	91	317	-	-	35	201
令和 元	173	435	134	216	-	-	39	219
2	204	600	143	304	-	-	61	296
3	128	622	101	310	-	-	27	312
4	92	373	64	253	-	-	28	120
5	88	399	73	281	-	-	15	118

資料：産業観光課



### 1. 配水管延長及び給水状況

各年度3月31日現在

年 度	配水管 延 長 (km)	総戸数	給 水 戸 数	普及率 (%)	給 水 人 口	年 間 給 水 量 (m <sup>3</sup> )	1日あたり給水量(m <sup>3</sup> )		
							平 均	最 大	最 小
平成 26	394.1	28,514	28,393	99.6	68,143	16,204,077	44,395	49,077	40,089
27	397.1	28,739	28,618	99.6	67,682	16,343,845	44,655	51,669	40,569
28	401.2	28,836	28,715	99.6	67,107	15,935,302	43,658	48,148	39,938
29	422.3	28,913	28,789	99.6	66,647	15,783,250	43,242	49,132	39,784
30	424.2	29,136	29,015	99.6	66,183	15,696,346	43,004	47,031	39,719
令和 元	425.2	29,392	29,271	99.6	65,948	15,408,828	42,101	46,768	38,108
2	426.1	29,758	29,642	99.6	65,657	15,595,109	42,726	47,051	39,325
3	425.8	30,042	29,962	99.6	65,538	15,371,382	42,113	45,915	38,508
4	426.3	30,368	30,252	99.6	65,375	15,345,920	42,044	45,282	38,245
5	426.0	30,753	30,638	99.6	65,167	15,300,476	41,805	44,082	38,407

資料：水道事業年報(桶川北本水道企業団)

注) 配水管延長、年間給水量、一日あたり給水量は桶川市分を含む。

### 2. 用途別有収水量

(単位：m<sup>3</sup>)

年 度	総 数	一 般 用	営 業 用	工 場 用	官公署等用	臨 時 用
平成 26	14,532,855	11,853,904	1,794,969	523,020	310,654	50,308
27	14,708,742	11,953,750	1,811,769	625,785	311,947	5,491
28	14,585,811	11,883,789	1,779,975	611,408	306,408	4,231
29	14,564,479	11,895,503	1,760,852	586,173	315,357	6,594
30	14,480,777	11,819,575	1,775,261	564,037	312,600	9,304
令和 元	14,291,403	11,713,030	1,760,314	513,232	285,656	19,171
2	14,685,749	12,247,368	1,743,125	453,237	219,892	22,127
3	14,517,104	12,036,351	1,726,342	502,171	233,735	18,505
4	14,285,093	11,740,780	1,723,742	571,139	239,687	9,745
5	14,140,814	11,566,628	1,753,501	573,983	236,223	10,479

資料：水道事業年報(桶川北本水道企業団)

注) 桶川市分を含む。

### 3. 公共下水道の工事状況

各年度3月31日現在

年 度	総延長 (m)	年間工事延長 (m)	管 径 (φ mm)	事業費 (千円)
平成 26	157,220.1	1612.0	φ 200	149,865
27	158,148.2	928.0	φ 200	156,804
28	158,526.9	378.7	φ 200	94,201
29	159,075.6	548.7	φ 200	113,810
30	159,662.0	586.4	φ 200	69,565
令和 元	160,242.0	580.0	φ 200	83,765
2	160,930.5	688.5	φ 200・φ 900・φ 1100	189,506
3	161,527.9	597.4	φ 200	94,342
4	162,075.3	547.4	φ 200	110,906
5	162,492.2	416.9	φ 100 φ 200	114,124

資料：建設課

### 4. 公共下水道の普及状況

各年度3月31日現在

年 度	処理区域 面積 (ha)	行政 人口	処理区域内		人 口 普及率 (%)	水 洗 化			
			人 口	世 帯		人 口	割合 (%)	世 帯	割合 (%)
平成 26	597.0	68,440	51,090	19,968	74.6	49,218	96.3	19,159	95.9
27	601.8	67,960	50,730	20,103	74.6	49,189	97.0	19,216	95.6
28	603.4	67,381	50,267	20,181	74.6	49,159	97.8	19,249	95.4
29	605.7	66,935	49,910	20,250	74.6	49,132	98.4	19,279	95.2
30	610.1	66,468	49,536	20,336	74.5	49,075	99.1	19,316	95.0
令和 元	611.5	66,230	49,346	20,566	74.5	49,071	99.4	19,373	94.2
2	614.8	65,920	49,083	20,800	74.5	48,874	99.6	19,437	93.4
3	618.3	65,798	49,167	21,084	74.7	48,890	99.4	19,531	92.6
4	628.7	65,613	49,212	21,616	75.0	48,900	99.4	19,833	91.8
5	631.0	65,408	49,072	21,989	75.0	48,783	99.4	20,101	91.4

資料：建設課

### 1. 車種別自動車登録台数

各年4月1日現在

年	総数	乗用車		トラック		バス	小型三輪車	特種用途車
		普通車	小型車	普通車	小型車			
平成 27	25,179	10,181	12,771	568	1,231	42	-	386
28	24,927	10,236	12,463	573	1,226	43	-	386
29	24,813	10,349	12,215	580	1,232	45	-	392
30	24,700	10,480	11,937	618	1,229	42	-	394
31	24,528	10,595	11,545	690	1,246	42	-	410
令和 2	22,359	10,037	10,593	509	864	32	-	324
3	22,225	10,143	10,344	519	860	31	-	328
4	23,915	10,801	10,635	770	1,213	40	-	456
5	23,696	10,912	10,312	771	1,216	41	-	444
6	23,444	10,945	10,015	775	1,220	39	-	450

資料：埼玉県自動車税事務所

### 2. 軽自動車登録台数

各年4月1日現在

年	総数	原動機付自転車					軽自動車				二輪小型自動車	(農耕作業用) 耕うん機	小型特殊自動車
		計	第一種 50cc以下	ミニカー	第二種		計	二輪車	四輪車				
					90cc以下	125cc以下			乗用車	貨物車			
平成 27	18,455	3,128	2,451	21	168	488	14,159	711	11,040	2,408	779	324	65
28	18,089	2,995	2,335	23	152	485	13,871	727	10,841	2,303	823	336	64
29	18,370	2,900	2,232	24	143	501	14,248	717	11,097	2,434	817	338	67
30	18,559	2,786	2,097	27	141	521	14,528	697	11,478	2,353	833	345	67
31	18,132	2,662	1,957	22	142	541	14,227	713	11,205	2,309	832	348	63
令和 2	18,174	2,594	1,868	19	139	568	14,344	726	11,282	2,336	814	358	64
3	18,755	2,605	1,812	28	140	625	14,885	770	11,667	2,448	835	366	64
4	19,014	2,583	1,732	29	141	681	15,160	787	11,918	2,455	840	370	61
5	19,303	2,600	1,693	34	144	729	15,408	786	12,188	2,434	867	367	61
6	19,323	2,616	1,655	38	156	767	15,374	782	12,139	2,453	892	373	68

資料：税務課

注1) 「二輪車」は126cc～250cc(三輪車含む)、「二輪小型自動車」は251cc以上。

注2) 平成29年(2017)版から、ミニカー台数を別計とする。

### 3. 鉄道による乗車数

各年度3月31日現在

年 度	1 日平均乗車数		
	総 数	定 期	定期外
平成 26	19,331	14,820	4,511
27	19,492	14,916	4,575
28	19,167	14,636	4,531
29	19,136	14,584	4,552
30	18,857	14,413	4,544
令和 元	18,491	14,176	4,315
2	14,084	11,356	2,728
3	14,657	11,487	3,169
4	15,588	11,823	3,764
5	16,213	12,078	4,134

資料：JR東日本

### 4. バス路線別乗客数

(単位：人)

路線名	令和元年度	令和2年度	令和3年度	令和4年度	令和5年度
北本駅東口 発					
循環（グリコ工場先回り）	38,264	23,002	22,279	29,879	28,413
循環（二ツ家先回り）	31,089	20,632	17,428	22,458	20,805
東間深井循環（宮内先回り）	24,159	19,018	23,309	31,278	29,617
東間深井循環（東間先回り）	22,572	22,020	21,637	25,088	23,361
北本駅西口 発					
南団地・二ツ家経由北本駅東口	38,147	32,696	28,783	38,135	34,509

資料：丸建つばさ交通（株）

(単位：人)

路線名	令和元年度	令和2年度	令和3年度	令和4年度	令和5年度
北本駅東口 発					
循環（桶川工業団地 経由）	98,915	62,459	69,814	75,843	82,139
循環（ワコーレ北本 経由）					
北本駅西口 発					
荒井・北里大学メディカルセンター	439,474	304,808	352,010	364,172	358,932
荒井・北里大学メディカルセンター・石戸蒲ザクラ入口					
石戸宿・北里大学メディカルセンター					
北本駅西口 発					
北本団地	379,951	299,049	315,057	336,140	338,951
循環（北本団地）					
北本駅西口 発					
衛生研究所・健康づくり事業団前・荒川荘	46,714	32,326	34,917	28,212	20,333

資料：川越観光自動車（株）

### 5. デマンドバス利用状況

運行年月	利用者数 (人)	運賃収入 (円)	各年度3月31日現在	
			平均利用者数 (人/日)	
令和元年度	26,304	5,254,950	71.9	
2年度	20,033	5,050,600	54.9	
3年度	22,621	5,663,600	62.0	
4年度	22,950	7,207,500	62.9	
5年度	22,943	7,060,250	62.9	
6年4月	1,985	605,500	66.2	
5月	1,941	589,250	62.6	
6月	2,044	611,000	68.1	
7月	2,248	688,000	72.5	
8月	1,971	609,500	63.6	
9月	1,957	600,000	65.2	
10月	2,120	643,500	68.4	

資料：くらし安全課

### 6. 電話加入数

年 度	各年度3月31日現在			公衆電話
	電話施設数	加入電話		
		加入電話	総合デジタル 通信サービス	
平成 26	10,307	9,507	800	62
27	9,651	8,939	712	49
28	9,160	8,484	676	45
29	8,481	7,882	599	49
30	7,883	7,383	500	48
令和 元	...	...	...	...
2	...	...	...	...
3	...	...	...	...
4	...	...	...	...
5	...	...	...	...

資料：NTT東日本埼玉事業部

注) 出所機関からの統計数値の提供が終了したため、令和元年度以降は不詳。

## 7. テレビ受信契約数

各年度3月31日現在

年 度	世帯数	契 約 数	
		総 数	衛 星 (再掲)
平成 26	28,514	21,225	10,144
27	28,739	21,312	10,583
28	28,836	22,735	11,035
29	28,913	22,860	11,308
30	29,136	23,183	11,684
令和 元	29,392	23,413	12,087
2	29,758	23,307	12,274
3	30,042	23,284	12,386
4	30,368	23,462	12,572
5	30,753	23,410	12,562

資料：放送受信契約数統計要覧(NHK)

注) 世帯数は、外国人世帯を含む総世帯数。

## 1. 幼稚園の状況

各年5月1日現在

年	幼稚園数	学級数	教員数			園児数		
			計	男	女	計	男	女
平成 27	9	61	105	13	92	1,047	523	524
28	9	61	117	12	105	1,051	522	529
29	9	61	116	14	102	993	480	513
30	8	56	107	12	95	924	445	479
令和 元	7	50	98	9	89	862	408	454
2	7	51	105	9	96	919	439	480
3	7	49	108	9	99	860	411	449
4	7	52	122	10	112	881	467	414
5	7	54	125	10	115	854	441	413
6	7	51	126	9	117	832	426	406

資料：学校基本調査

注) 教員数に兼務者を含む。

## 2. 幼稚園年齢別園児数

各年5月1日現在

年	総数			3歳児			4歳児			5歳児		
	計	男	女	計	男	女	計	男	女	計	男	女
平成 27	1,047	523	524	304	136	168	364	189	175	379	198	181
28	1,051	522	529	311	153	158	368	175	193	372	194	178
29	993	480	513	271	134	137	352	170	182	370	176	194
30	924	445	479	306	150	156	278	132	146	340	163	177
令和 元	862	408	454	267	116	151	323	162	161	272	130	142
2	919	439	480	308	149	159	281	128	153	330	162	168
3	860	411	449	269	137	132	310	148	162	281	126	155
4	881	467	414	281	171	110	276	141	135	324	155	169
5	854	441	413	291	140	151	281	160	121	282	141	141
6	832	426	406	272	125	147	278	143	135	282	158	124

資料：学校基本調査

### 3. 小学校別児童数の推移

年	総数	各年5月1日現在							
		中丸小学校	石戸小学校	南小学校	栄小学校	北小学校	西小学校	東小学校	中丸東小学校
平成 27	3,287	469	323	444	132	449	631	513	326
28	3,142	457	305	423	110	450	616	485	296
29	3,042	438	291	422	95	453	606	463	274
30	2,921	440	293	396	83	427	596	440	246
令和 元	2,847	445	278	392	65	423	582	442	220
2	2,726	441	272	386	51	410	539	420	207
3	2,662	440	287	400	-	390	549	399	197
4	2,588	419	273	401	-	398	513	396	188
5	2,601	424	254	427	-	380	543	393	180
6	2,560	405	221	470	-	370	539	380	175

資料：学校教育課

注) 栄小学校は令和3年3月31日に廃校。

### 4. 小学校の状況

年	学校数	学級数	教員数			職員数			児童数		
			計	男	女	計	男	女	計	男	女
28	8	121	196	68	128	33	7	26	3,142	1,605	1,537
29	8	117	183	66	117	29	7	22	3,042	1,571	1,471
30	8	113	179	65	114	30	7	23	2,921	1,509	1,412
令和 元	8	112	177	66	111	29	6	23	2,847	1,469	1,378
2	8	109	175	70	105	28	5	23	2,726	1,382	1,344
3	7	105	177	65	112	25	4	21	2,662	1,342	1,320
4	7	103	187	69	118	25	3	22	2,588	1,269	1,319
5	7	107	177	60	117	25	3	22	2,601	1,268	1,333
6	7	105	175	56	119	24	3	21	2,560	1,276	1,284

資料：学校基本調査

注) 栄小学校は令和3年3月31日に廃校。

## 5. 中学校別生徒数の推移

各年5月1日現在

年	総数	北本	東	西	宮内
		中学校	中学校	中学校	中学校
平成 27	1,819	624	543	223	429
28	1,799	620	546	243	390
29	1,696	588	537	221	350
30	1,636	570	527	197	342
令和 元	1,559	555	518	162	324
2	1,538	583	497	142	316
3	1,503	569	487	141	306
4	1,458	565	436	138	319
5	1,386	514	404	143	325
6	1,316	499	351	120	346

資料：学校教育課

## 6. 中学校の状況

各年5月1日現在

年	学校数	学級数	教員数			職員数			生徒数		
			計	男	女	計	男	女	計	男	女
平成 27	4	60	137	79	58	9	-	9	1,819	963	856
28	4	61	129	75	54	10	-	10	1,799	895	904
29	4	56	117	65	52	12	-	12	1,696	837	859
30	4	54	113	60	53	12	-	12	1,636	791	845
令和 元	4	54	116	62	54	12	-	12	1,559	775	784
2	4	54	115	69	46	10	-	10	1,538	777	761
3	4	54	127	76	51	10	-	10	1,503	775	728
4	4	50	123	69	54	10	1	9	1,458	763	695
5	4	49	108	58	50	12	3	9	1,386	728	658
6	4	43	102	55	47	12	2	10	1,316	680	636

資料：学校基本調査

### 7. 理由別長期欠席児童及び生徒数

各年5月1日現在

年	総数		病 気		経 済 的 理 由		不 登 校		そ の 他	
	小学校	中学校	小学校	中学校	小学校	中学校	小学校	中学校	小学校	中学校
平成 27	37	61	18	9	-	-	10	48	9	4

資料：学校基本調査

注) 前年度間に30日以上欠席した者の数。

各年3月31日現在

年	総数		病 気		経 済 的 理 由		不 登 校		そ の 他	
	小学校	中学校	小学校	中学校	小学校	中学校	小学校	中学校	小学校	中学校
平成 28	26	66	13	12	-	-	10	53	3	1
29	41	89	18	22	-	-	12	65	11	2
30	36	80	14	6	-	-	18	73	4	1
31	46	81	15	13	-	-	26	65	5	3
令和 2	32	77	10	22	-	-	18	52	4	3
3	37	82	10	36	-	-	16	44	11	2
4	45	86	8	30	-	-	20	53	17	3
5	79	110	7	23	-	-	35	72	37	15
6	88	136	34	20	-	-	49	112	5	4

資料：児童生徒の問題行動等生徒指導上の諸問題に関する調査

注) 前年度間に30日以上欠席した者の数。

### 8. 中学校卒業後の状況

各年5月1日現在

年	卒業者数	高等学校 等進学者	進 学 率 (%)	専修 学校等	就職者	その他
28	599	594	99.2	-	-	5
29	622	621	99.8	-	-	1
30	595	590	99.2	-	-	5
令和 元	587	581	99.0	-	-	6
2	519	518	99.8	-	1	-
3	534	532	99.6	-	-	2
4	505	503	99.6	2	-	-
5	502	498	99.2	-	-	4
6	502	498	99.2	-	-	4

資料：学校基本調査

## 9. 小中学校児童及び生徒体位平均値

令和6年

学年	身長(cm)		体重(kg)		
	男	女	男	女	
小学校	1	115.9	115.2	21.2	20.9
	2	123.2	122.0	24.4	23.7
	3	128.6	127.5	27.6	26.8
	4	134.5	134.9	31.7	31.5
	5	139.9	140.5	36.2	35.0
	6	146.3	146.8	40.4	39.4
中学校	1	154.2	153.1	46.4	45.9
	2	160.7	154.5	51.4	48.2
	3	166.4	156.8	57.0	50.1

資料：学校教育課

## 10. 教育費の決算(歳出)

(単位：千円)

科目	令和元年度	令和2年度	令和3年度	令和4年度	令和5年度
総計	1,856,784	2,361,791	2,132,622	1,854,855	2,207,267
教育総務費	340,849	383,384	336,067	321,445	378,176
小学校費	418,613	777,604	791,365	448,405	646,304
中学校費	273,710	418,112	252,368	284,177	350,379
幼稚園費	30,176	440	439	308	307
社会教育費	691,816	698,740	665,074	700,516	745,531
保健体育費	101,620	83,510	87,309	100,003	86,569

資料：会計課

## 11. 高等学校の状況

各年5月1日現在

年	学校数	学級数	教員数			職員数			生徒数			
			計	男	女	計	男	女	計	男	女	
平成	27	1	19	47	30	17	7	3	4	611	344	267
	28	1	18	47	29	18	7	3	4	580	304	276
	29	1	17	45	25	20	7	1	6	562	302	260
	30	1	17	47	25	22	7	1	6	537	301	236
令和	元	1	17	46	23	23	7	1	6	522	326	196
	2	1	16	44	24	20	8	3	5	494	303	191
	3	1	15	43	21	22	7	3	4	474	291	183
	4	1	14	36	21	15	7	4	3	439	276	163
	5	1	14	34	20	14	7	5	2	408	265	143
	6	1	14	35	22	13	7	5	2	392	244	148

資料：埼玉県立北本高等学校

注) 平成13年より少人数指導展開実践協力校。

## 12. 学校施設の状況

令和6年5月1日現在

学校名	所在地	創立年月日	児童生徒数	学校敷地面積(m <sup>2</sup> )			校舎総面積
				総面積	建物敷地	運動場敷地	
合計			3,876	245,096	125,340	119,756	62,911
小計			2,560	135,859	79,251	56,608	37,922
中丸小学校	宮内7丁目145番地	M20. 3. 19	405	24,827	11,292	13,535	5,219
石戸小学校	荒井2丁目320番地	M41. 12. 15	221	16,445	9,582	6,863	4,041
南小学校	緑3丁目387番地	S42. 4. 1	470	19,200	12,400	6,800	4,866
北小学校	深井4丁目45番地	S47. 4. 1	370	17,396	11,875	5,521	5,117
西小学校	本町7丁目3番地	S48. 4. 1	539	18,768	10,910	7,858	7,368
東小学校	中丸6丁目65番地	S51. 4. 1	380	18,305	10,974	7,331	5,855
中丸東小学校	中丸10丁目270番地	H 5. 4. 1	175	20,918	12,218	8,700	5,456
小計			1,316	109,237	46,089	63,148	24,989
北本中学校	本町1丁目1番地1	S25. 4. 1	499	28,343	13,343	15,000	6,508
東中学校	山中2丁目128番地	S47. 4. 1	351	26,728	11,458	15,270	6,613
西中学校	石戸9丁目210番地	S53. 4. 1	120	28,806	11,097	17,709	5,198
宮内中学校	宮内4丁目322番地	S57. 4. 1	346	25,360	10,191	15,169	6,670

資料：教育総務課

注) 栄小学校（昭和46年開校）は令和3年3月31日閉校。

## 13. 児童1人あたりの教育費

(単位：円)

年度	児童数 (5月1日現在)	小学校費			合計
		学校管理費	学校給食費	教育振興費	
令和元	2,847	86,650	84,068	8,715	179,433
2	2,726	80,707	80,148	10,640	171,495
3	2,662	77,841	231,330	10,127	319,298
4	2,588	76,716	66,551	10,937	154,204
5	2,601	125,894	71,747	9,946	207,587

資料：教育総務課

学校施設の状況(続き)

令和6年5月1日現在

舎有面積 (㎡)			屋内運動場 保有面積 (㎡)	保有教室						プール	給食 施設
鉄筋	木造等	鉄筋化率 (%)		普通 教室	特別教室						
					理科	音楽	家庭	図書室	その他		
59,855	3,056	95.1	9,785	149	15	16	15	11	113	11	11
35,840	2,082	94.5	5,774	105	7	8	7	7	68	7	7
5,139	80	98.5	792	16	1	1	1	1	7	1	1
2,978	1,063	73.7	789	12	1	1	1	1	7	1	1
4,767	99	98.0	750	19	1	1	1	1	5	1	1
4,838	279	94.5	789	15	1	1	1	1	6	1	1
6,929	439	94.0	802	20	1	2	1	1	16	1	1
5,800	55	99.1	856	15	1	1	1	1	15	1	1
5,389	67	98.8	996	8	1	1	1	1	12	1	1
24,015	974	96.1	4,011	44	8	8	8	4	45	4	4
6,227	281	95.7	1,092	15	2	2	2	1	13	1	1
6,224	389	94.1	974	12	2	2	2	1	14	1	1
5,057	141	97.3	955	6	2	2	2	1	10	1	1
6,507	163	97.6	990	11	2	2	2	1	8	1	1

資料：教育総務課

注)栄小学校(昭和46年開校)は令和3年3月31日開校。

14. 生徒1人あたりの教育費

(単位：円)

年 度	生徒数 (5月1日現在)	中 学 校 費			合 計
		学 校 管理費	学 校 給食費	教 育 振興費	
令和元	1,559	123,296	59,967	16,635	199,898
2	1,538	94,082	65,104	17,641	176,827
3	1,503	84,252	70,616	16,737	171,605
4	1,458	95,840	72,854	16,481	185,175
5	1,386	119,399	77,593	17,455	214,447

資料：教育総務課

### 15. 中央図書館貸出冊数

各年度3月31日現在

年 度	利用人数	貸 出	一般書	児童書	文 庫 新 書	年 鑑 白 書
	合 計	総 数				
令和 元	65,487 ( 2,857 )	209,059 ( 7,224 )	157,613 ( 4,904 )	13,008 ( 959 )	19,266 ( 906 )	11 ( - )
2	52,337 ( 2,132 )	161,049 ( 5,446 )	119,210 ( 3,800 )	10,294 ( 612 )	17,167 ( 739 )	12 ( - )
3	68,730 ( 3,240 )	205,847 ( 8,466 )	152,015 ( 5,898 )	13,990 ( 1,052 )	22,055 ( 1,161 )	25 ( 2 )
4	68,873 ( 3,221 )	203,840 ( 8,415 )	150,862 ( 6,120 )	12,905 ( 900 )	22,778 ( 1,023 )	6 ( - )
5	69,050 ( 3,199 )	199,648 ( 8,906 )	146,057 ( 6,019 )	14,205 ( 1,198 )	22,678 ( 1,314 )	19 ( - )

資料：生涯学習課

注1) 個人利用のみ計上。

注2) ( ) 内は分室の内書き。

### 16. 中央図書館蔵書冊数

各年度3月31日現在

年 度	総 数	一般書	児童書	文 庫 新 書	年 鑑 白 書	雑 誌
令和 元	155,691 ( 26,301 )	96,419 ( 11,771 )	32,471 ( 12,942 )	12,087 ( 491 )	2,751 ( 28 )	7,298 ( 535 )
2	154,507 ( 26,687 )	94,693 ( 12,017 )	32,924 ( 12,870 )	12,023 ( 490 )	2,722 ( - )	7,437 ( 767 )
3	156,951 ( 26,695 )	96,473 ( 12,187 )	33,366 ( 12,769 )	11,909 ( 570 )	3,037 ( 89 )	7,414 ( 531 )
4	157,527 ( 26,274 )	96,214 ( 11,879 )	33,995 ( 12,703 )	12,194 ( 589 )	2,882 ( 50 )	7,466 ( 497 )
5	159,452 ( 26,008 )	97,831 ( 11,834 )	34,215 ( 12,648 )	12,686 ( 595 )	2,453 ( 45 )	7,494 ( 329 )

資料：生涯学習課

注1) 個人利用のみ計上。

注2) ( ) 内は分室の内書き。

## 中央図書館貸出冊数(続き)

各年度3月31日現在

雑誌	紙芝居	CD等	テープ 図書	点字 図書	開館 日数
11,978 ( 407 )	55 ( 34 )	6,307 ( 14 )	821 ( - )	- ( - )	309 ( 90 )
8,563 ( 240 )	51 ( 46 )	4,650 ( 9 )	1,102 ( - )	- ( - )	290 ( 74 )
11,298 ( 320 )	37 ( 18 )	5,299 ( 15 )	1,128 ( - )	- ( - )	341 ( 99 )
12,083 ( 337 )	65 ( 14 )	3,909 ( 21 )	1,232 ( - )	- ( - )	341 ( 99 )
11,524 ( 351 )	89 ( 9 )	4,068 ( 15 )	1,027 ( - )	- ( - )	340 ( 98 )

資料：生涯学習課

注1) 個人利用のみ計上。

注2) ( ) 内は分室の内書き。

## 中央図書館蔵書冊数(続き)

各年度3月31日現在

紙芝居	C D	カセット	レコード	テープ 図書	点字 図書
539 ( 534 )	3,239 ( - )	325 ( - )	- ( - )	532 ( - )	30 ( - )
548 ( 543 )	3,253 ( - )	323 ( - )	- ( - )	554 ( - )	30 ( - )
554 ( 549 )	3,273 ( - )	323 ( - )	- ( - )	565 ( - )	37 ( - )
563 ( 556 )	3,276 ( - )	319 ( - )	- ( - )	580 ( - )	38 ( - )
564 ( 557 )	3,260 ( - )	307 ( - )	- ( - )	600 ( - )	42 ( - )

資料：生涯学習課

注1) 個人利用のみ計上。

注2) ( ) 内は分室の内書き。

### 17. こども図書館貸出冊数

各年度3月31日現在

年 度	利用人数 合 計	貸 出 総 数	一般書	児童書	文 庫 新 書	年 鑑 白 書
令和 元	15,691	81,116	7,052	65,111	3,430	-
2	12,261	65,947	5,944	55,564	179	-
3	19,137	100,349	7,290	86,354	182	-
4	19,039	101,427	6,660	88,883	186	-
5	19,158	101,379	6,852	88,851	202	-

資料：生涯学習課

注) 個人利用のみ計上。

### 18. こども図書館蔵書冊数

各年度3月31日現在

年 度	総 数	一般書	児童書	文 庫 新 書	年 鑑 白 書	雑 誌
令和 元	33,368	1,575	25,428	573	-	4,643
2	35,028	1,896	26,448	629	1	4,849
3	36,704	2,000	27,809	669	-	4,911
4	37,791	2,184	28,438	716	-	5,070
5	38,941	2,151	29,363	755	-	5,218

資料：生涯学習課

### 19. 図書館費及び図書購入費

(単位：円)

区 分	令和元年度	令和2年度	令和3年度	令和4年度	令和5年度
図 書 館 費	130,784,554	155,557,372	132,025,093	132,612,919	134,881,408
図 書 購 入 費	18,850,000	15,950,313	20,205,386	20,151,903	16,469,391

資料：生涯学習課

注) こども図書館分を含む。

## こども図書館貸出冊数(続き)

各年度3月31日現在

雑 誌	紙芝居	C D等	テープ 図 書	点 字 図 書	開 館 日 数
2,394	2,243	886	-	-	316
1,980	1,818	462	-	-	278
2,747	3,176	600	-	-	355
2,428	2,687	583	-	-	354
2,154	2,709	611	-	-	355

資料：生涯学習課

注) 個人利用のみ計上。

## こども図書館蔵書冊数(続き)

各年度3月31日現在

紙芝居	C D	カセット	レコード	テープ 図 書	点 字 図 書
815	334	-	-	-	-
853	352	-	-	-	-
948	367	-	-	-	-
997	386	-	-	-	-
1,016	438	-	-	-	-

資料：生涯学習課

## 20. 児童館利用状況

各年度3月31日現在

年 度	開館日数	児童利用者数	一般利用者数
令和 元	360	43,406	36,210
2	283	7,538	6,236
3	360	13,932	10,997
4	360	32,590	25,701
5	360	48,409	37,799

資料：北本市立児童館

## 21. 中央公民館利用状況

各年度3月31日現在

年 度	利用人数 合計	ホ ー ル		会議室・研修室・創作室和 室・練習室・その他		プラネタリウム	
		利用件数	利用人数	利用件数	利用人数	利用件数	利用人数
令和 元	156,661	402	50,282	5,969	97,837	800	8,542
2	46,326	131	7,454	3,418	36,268	464	2,604
3	80,235	269	15,780	4,543	54,035	848	5,267
4	111,401	419	31,017	5,566	74,483	869	5,901
5	126,162	389	31,856	5,884	87,211	849	7,095

資料：生涯学習課

## 22. 南部公民館(集会所)利用状況

各年度3月31日現在

年 度	利用人数 合計	体 育 室		講義室・会議室 研修室・その他		集 会 所	
		利用件数	利用人数	利用件数	利用人数	利用件数	利用人数
令和 元	37,213	1,588	16,346	1,359	13,185	613	7,682
2	19,995	1,368	11,149	707	5,011	409	3,835
3	28,168	1,649	14,832	1,056	7,764	594	5,572
4	34,630	1,783	17,017	1,149	10,823	651	6,790
5	34,868	1,779	15,919	1,218	12,005	612	6,944

資料：生涯学習課

## 23. 東部公民館(集会所)利用状況

各年度3月31日現在

年 度	利用人数 合計	軽スポーツ室		視 聴 覚 室		講義室・研修室 そ の 他		集 会 所	
		利用件数	利用人数	利用件数	利用人数	利用件数	利用人数	利用件数	利用人数
令和 元	24,551	850	6,579	576	5,684	611	4,901	685	7,387
2	15,250	691	3,737	417	3,473	661	4,336	448	3,704
3	20,270	879	4,808	482	3,780	905	6,474	589	5,208
4	23,908	865	4,598	513	4,285	1,017	8,539	667	6,486
5	26,165	830	4,385	555	4,843	1,122	10,081	634	6,856

資料：生涯学習課

## 24. 西部公民館(集会所)利用状況

各年度3月31日現在

年 度	利用人数 合計	体 育 室 軽スポーツ室		講義室・会議室 研修室・その他		テニスコート		集 会 所	
		利用件数	利用人数	利用件数	利用人数	利用件数	利用人数	利用件数	利用人数
令和 元	38,644	1,479	17,216	827	10,370	880	4,284	522	6,774
2	22,511	1,206	12,359	441	3,627	792	3,524	277	3,001
3	29,953	1,592	16,164	653	5,095	913	4,395	409	4,299
4	35,872	1,806	17,062	728	9,091	939	4,067	492	5,652
5	34,421	1,728	16,242	710	8,410	995	4,193	513	5,576

資料：生涯学習課

## 25. 北部公民館(集会所)利用状況

各年度3月31日現在

年 度	利用人数 合計	体 育 室		講義室・研修室 そ の 他		集 会 所	
		利用件数	利用人数	利用件数	利用人数	利用件数	利用人数
令和 元	33,613	1,684	16,154	934	9,553	516	7,906
2	18,561	1,300	10,680	631	5,098	295	2,783
3	25,052	1,678	13,819	708	7,112	394	4,121
4	29,998	1,864	15,176	819	9,178	498	5,644
5	32,117	1,757	15,762	862	10,209	488	6,146

資料：生涯学習課

## 26. 中丸公民館(集会所)利用状況

各年度3月31日現在

年 度	利用人数 合計	ホ ー ル		講義室・研修室・創作室 調理室・その他		集 会 所	
		利用件数	利用人数	利用件数	利用人数	利用件数	利用人数
令和 元	20,779	902	987	1,294	13,163	486	6,629
2	14,167	622	5,282	701	6,058	325	2,827
3	19,994	827	6,640	1,029	9,181	424	4,173
4	25,443	954	8,329	1,307	12,076	507	5,038
5	26,968	1,003	10,199	1,434	11,714	486	5,055

資料：生涯学習課

## 27. 北本総合公園利用状況

各年度3月31日現在

年 度	利用人数 合計	テニスコート		多目的広場		野 球 場	
		利用件数	利用人数	利用件数	利用人数	利用件数	利用人数
令和 元	71,388	4,812	31,452	406	20,643	371	19,293
2	57,407	4,539	27,859	419	18,172	353	11,376
3	70,045	5,649	33,988	463	20,627	421	15,430
4	69,269	5,089	33,493	368	19,503	377	16,273
5	64,686	4,562	30,978	402	19,434	280	14,274

資料：都市計画課

## 28. コミュニティセンター利用状況

各年度3月31日現在

年 度	利用人数 合計	ホール		会議室・研修室 そ の 他	
		利用件数	利用人数	利用件数	利用人数
令和 元	40,877	569	21,046	1,965	19,831
2	23,655	538	16,300	1,139	7,355
3	32,695	678	20,301	1,604	12,394
4	37,679	744	22,384	1,956	15,295
5	40,199	687	23,249	2,037	16,950

資料：生涯学習課

## 29. 勤労福祉センター利用状況

各年度3月31日現在

年 度	利用人数 合計	集 会 室		会議室・講義室 そ の 他	
		利用件数	利用人数	利用件数	利用人数
令和 元	25,020	329	11,667	1,640	13,353
2	11,221	420	8,946	425	2,275
3	20,516	575	15,563	836	4,953
4	24,228	597	16,333	1,076	7,895
5	25,515	586	16,986	1,175	8,529

資料：生涯学習課

### 30. 学習センター利用状況

各年度3月31日現在

年 度	利用人数 合計	ア リ ー ナ		集会室・学習室・和室 そ の 他		児 童 室	
		利用件数	利用人数	利用件数	利用人数	利用件数	利用人数
令和 元	28,151	1,624	12,809	1,361	15,203	42	139
2	15,333	1,168	7,979	875	7,326	10	28
3	19,041	1,458	10,422	1,135	8,619	-	-
4	23,935	1,558	12,800	1,268	10,961	46	174
5	23,688	1,413	11,982	1,241	11,489	52	217

資料：生涯学習課

注)令和3年度児童室の利用は無かった。

### 31. 体育センター利用状況

各年度3月31日現在

年 度	合 計	ア リ ー ナ		剣 道 場	柔 道 場	弓 道 場	トレーニング室	研 修 室	
		メイン	サブ						
令和 元	利用件数	75,199	2,640	2,143	1,666	585	1,987	65,394	784
	利用人数	218,180	71,572	25,221	31,967	9,206	4,226	65,394	10,594
2	利用件数	40,906	2,863	1,745	1,193	444	1,983	32,044	634
	利用人数	115,882	41,250	15,332	12,580	4,432	3,536	32,044	6,708
3	利用件数	53,446	3,117	2,079	1,674	580	2,656	42,687	653
	利用人数	152,002	50,197	19,494	20,006	7,629	4,754	42,687	7,235
4	利用件数	55,750	3,036	1,945	1,591	575	3,699	44,214	690
	利用人数	163,600	55,334	22,630	20,776	8,491	4,485	44,214	7,670
5	利用件数	59,581	2,881	2,004	1,821	524	3,987	47,776	588
	利用人数	175,397	58,393	25,567	23,785	7,449	5,078	47,776	7,349

資料：生涯学習課

### 32. 野外活動センター利用状況

各年度3月31日現在

年 度	利用人数 合計	多目的 ホール		体験学習室		会議室	
		利用件数	利用人数	利用件数	利用人数	利用件数	利用人数
令和 元	57,660	160	5,414	301	3,072	222	2,080
2	26,665	55	1,150	210	1,764	103	611
3	39,242	112	2,451	279	2,086	114	792
4	52,035	64	1,847	206	1,672	61	562
5	68,315	145	5,273	253	2,089	144	1,168

年 度	大広間 浴 室	キャンプ		多目的 広場等
	利用人数	利用件数	利用人数	利用人数
令和 元	8,917	4,302	16,322	21,855
2	6,740	1,186	3,824	12,576
3	13,826	2,495	6,968	13,119
4	14,694	3,391	9,587	23,673
5	15,297	5,661	15,653	28,835

資料：生涯学習課

### 33. 指定文化財種別件数

令和6年4月1日現在

種 別		国 指 定	県 指 定	市 指 定	計
有形文化財	建 造 物	-	-	1	1
	絵 画	-	-	1	1
	彫 刻	-	-	6	6
	工 芸 品	-	-	2	2
	古 文 書	-	-	5	5
	考 古 資 料	-	1(1)	5	6
	歴 史 資 料	-	-	9	9
有形の民俗文化財		-	-	16	16
無形の民俗文化財		-	-	1	1
天 然 記 念 物		1	1	5	7
計		1	2(1)	51	54

資料：文化財保護課

注) ( ) 内は国認定重要美術品と重複。

### 34. 指定文化財一覧

(1) 国指定文化財

令和6年4月1日現在

No.	名 称	種 別	指定年月日	所 在 地
1	石戸蒲ザクラ	天 然 記 念 物	大正 11 年 10 月 12 日	石戸宿3-119 東光寺

(2) 県指定文化財

No.	名 称	種 別	指定年月日	所 在 地
1	板石塔婆	考 古 資 料	昭 和 40 年 3 月 16 日	石戸宿3-119 東光寺
2	多聞寺のムクロジ	天 然 記 念 物	昭 和 16 年 3 月 31 日	本宿2-37 多聞寺

(3) 市指定文化財

No.	名 称	種 別	指定年月日	所 在 地
1	宮内氷川神社旧社殿	建 造 物	平 成 10 年 10 月 30 日	宮内4-136 氷川神社
2	慈恵大師画像	絵 画	昭 和 53 年 3 月 15 日	本町7-126 真福寺
3	銅造阿弥陀如来坐像	彫 刻	昭 和 53 年 3 月 15 日	石戸宿3-119 東光寺
4	木造阿弥陀如来立像	〃	昭 和 53 年 3 月 15 日	深井4-55 寿命院
5	木造観音坐像	〃	昭 和 53 年 3 月 15 日	荒井1-336 観音堂
6	真福寺仁王像	〃	昭 和 54 年 3 月 15 日	本町7-126 真福寺
7	木造薬師三尊像	〃	昭 和 55 年 3 月 15 日	深井5-11 薬師堂
8	木造地藏菩薩半跏像	〃	平 成 8 年 8 月 28 日	石戸6-284 地藏堂
9	貝杓子	工 芸 品	平 成 3 年 10 月 22 日	個人蔵 (宮内5丁目)
10	鉄製象嵌舌長鏡	〃	平 成 3 年 10 月 22 日	個人蔵 (宮内5丁目)
11	寿命院朱印状	古 文 書	昭 和 53 年 3 月 15 日	深井4-55 寿命院
12	矢部家文書	〃	昭 和 53 年 3 月 15 日	個人蔵 (荒井2丁目)
13	岡野家文書	〃	昭 和 53 年 3 月 15 日	個人蔵 (緑2丁目)
14	元禄10年古地図	〃	昭 和 54 年 3 月 15 日	本町1-111 市教育委員会
15	大島家文書	〃	昭 和 55 年 3 月 15 日	個人蔵 (宮内5丁目)
16	宮岡氷川神社前遺跡出土品	考 古 資 料	昭 和 53 年 3 月 15 日	本町1-111 市教育委員会
17	馬場遺跡出土土皿	〃	昭 和 53 年 3 月 15 日	〃 〃
18	上手遺跡出土品	〃	昭 和 53 年 3 月 15 日	〃 〃
19	中井1号古墳出土人物埴輪	〃	昭 和 53 年 3 月 15 日	〃 〃
20	仏像線刻画紡錘車	〃	平 成 15 年 1 月 30 日	〃 〃
21	東光寺板石塔婆群	歴 史 資 料	昭 和 53 年 3 月 15 日	石戸宿3-119 東光寺
22	道標「大師道」	〃	昭 和 53 年 3 月 15 日	本町8-216
23	道標「これより石と舟とみち」	〃	昭 和 53 年 3 月 15 日	荒井1-222
24	寿命院板石塔婆 (建長3年銘)	〃	昭 和 54 年 3 月 15 日	深井4-55 寿命院
25	寿命院板石塔婆 (建治2年銘)	〃	昭 和 54 年 3 月 15 日	〃 〃
26	花見堂廻国供養塔	〃	平 成 8 年 8 月 28 日	荒井1-20
27	旧中丸村道路元標	〃	平 成 12 年 6 月 5 日	宮内7-147
28	旧石戸村道路元標	〃	平 成 12 年 6 月 5 日	荒井3-86
29	花ノ木村の高札	〃	平 成 17 年 7 月 26 日	個人蔵 (北本2丁目)
30	庚申塔 (兼道標)	有 形 の 民 俗 文 化 財	昭 和 53 年 3 月 15 日	個人蔵 (宮内5丁目)
31	供養塔 (兼道標)	〃	昭 和 53 年 3 月 15 日	石戸宿8-64
32	猿田彦太神	〃	昭 和 53 年 3 月 15 日	中丸10-172
33	山王神社御神体他石刻猿一括	〃	昭 和 53 年 3 月 15 日	高尾4-316
34	石刻絵馬「菅原道真」	〃	昭 和 53 年 3 月 15 日	石戸宿6-64 天神社
35	観音堂大絵馬	〃	昭 和 53 年 3 月 15 日	荒井1-336 観音堂
36	算額	〃	昭 和 53 年 3 月 15 日	本宿2-7 天神社
37	祖師堂絵馬群	〃	昭 和 53 年 3 月 15 日	本町1-111 市教育委員会
38	天神社幟	〃	昭 和 54 年 3 月 15 日	石戸宿6-64 天神社
39	阿観堂の庚申塔	〃	平 成 16 年 2 月 24 日	荒井3-115 阿観堂
40	東間の富士塚	〃	平 成 25 年 3 月 28 日	東間1-6 浅間神社
41	荒井の富士塚	〃	平 成 25 年 3 月 28 日	荒井2-228 浅間神社
42	本宿の天神社幟	〃	平 成 28 年 6 月 24 日	本宿2-7 天神社
43	石戸宿の天神社幟	〃	平 成 28 年 6 月 24 日	石戸宿6-64 天神社
44	宮内の稲荷石塔	〃	平 成 30 年 6 月 28 日	個人蔵 (宮内4丁目)
45	放光寺旧蔵のガングルマ	〃	令 和 4 年 12 月 22 日	本町1-111 市教育委員会
46	天神社ささら獅子舞	無 形 の 民 俗 文 化 財	昭 和 54 年 3 月 15 日	石戸宿6-64 天神社
47	ムク	天 然 記 念 物	昭 和 53 年 3 月 15 日	石戸宿6-64 天神社
48	エドヒガンザクラ	〃	昭 和 53 年 3 月 15 日	荒井5-223
49	ドウダンツツジ	〃	昭 和 54 年 3 月 15 日	個人蔵 (石戸宿6丁目)
50	阿弥陀堂エドヒガンザクラ	〃	平 成 8 年 8 月 28 日	高尾6-365 阿弥陀堂墓地内
51	高尾カタクリ自生地	〃	平 成 8 年 8 月 28 日	高尾6-320-1他

資料：文化財保護課



### 1. 医療費の支給状況

(1) こども医療費 (単位：円)

年 度	登録児童数	支給件数	支給額(円)	1人あたり 医療費(円)	
平成 26	未就学児	3,189	49,756	74,618,057	23,399
	小学生	3,120	39,933	81,689,431	26,183
	中学生	1,676	14,452	32,646,248	19,479
27	未就学児	2,830	49,469	74,493,155	26,323
	小学生	3,027	36,524	83,002,737	27,421
	中学生	1,671	15,378	34,876,379	20,872
28	未就学児	2,405	49,282	73,568,746	30,590
	小学生	2,814	41,350	82,409,376	29,285
	中学生	1,596	16,851	36,301,551	22,745
29	未就学児	2,393	41,287	59,650,618	24,927
	小学生	2,708	40,030	81,583,170	30,127
	中学生	1,540	15,670	34,252,249	22,242
30	未就学児	2,753	49,070	74,861,466	27,193
	小学生	2,703	37,120	73,270,681	27,107
	中学生	1,535	12,691	28,844,311	18,791
	高校生	1,070	3,198	6,923,421	6,470
令和 元	未就学児	2,301	44,181	65,207,459	28,339
	小学生	3,014	36,461	70,803,900	23,492
	中学生	1,463	14,583	32,040,986	21,901
	高校生	1,171	12,612	27,190,593	23,220
2	未就学児	2,629	33,783	52,026,214	19,789
	小学生	2,534	26,844	56,305,409	22,220
	中学生	1,469	11,197	25,492,923	17,354
	高校生	1,556	10,724	26,228,833	16,857
3	未就学児	2,286	39,539	65,822,031	28,794
	小学生	2,427	30,561	59,902,551	24,682
	中学生	1,406	13,052	27,500,716	19,560
	高校生	1,453	11,866	26,673,104	18,357
4	未就学児	2,232	43,864	70,710,806	31,680
	小学生	2,434	31,797	63,187,704	25,960
	中学生	1,327	13,539	29,166,494	21,979
	高校生	1,460	12,628	29,180,099	19,986
5	未就学児	2,515	52,460	83,487,945	33,196
	小学生	2,408	40,402	81,853,669	33,992
	中学生	1,246	15,869	36,066,318	28,946
	高校生	1,435	14,921	35,235,281	24,554

資料：子育て支援課

注)平成30年10月1日より、高等学校終了年度（18歳）まで年齢枠を拡大。

(2)ひとり親家庭等医療費 各年度3月31日現在

年 度	登録者数	支給件数	支給額(円)	1人あたり 医療費(円)
平成 26	1,289	11,340	25,901,656	20,094
27	1,305	10,773	24,317,127	18,634
28	1,298	11,104	22,795,013	17,561
29	1,178	10,561	22,257,524	18,894
30	997	11,599	24,967,871	25,043
令和 元	963	12,714	28,198,416	29,282
2	986	10,954	26,828,928	27,210
3	849	11,503	26,770,992	31,532
4	900	11,334	27,471,967	30,524
5	936	12,715	30,896,006	33,009

資料：子育て支援課

(3) 後期高齢者医療費 各年度3月31日現在

年 度	被保険者数 (人)		医療費用額 (円)	1人あたり医療費 (円)
平成 26	7,225		5,634,731,603	779,894
27	7,760		6,267,753,436	807,700
28	8,401		6,564,871,006	781,439
29	8,977		7,078,153,103	788,476
30	9,548		7,347,556,702	769,539
令和 元	10,138		7,914,467,456	780,673
2	10,485		7,982,962,373	761,370
3	10,678		8,469,448,386	793,168
4	11,197		8,748,530,910	781,328
5	11,731		9,710,716,663	827,783

資料：保険年金課

(4) 重度心身障害者医療費 各年度3月31日現在

年 度	支給者数	支給件数	支給額(円)	1人あたり 医療費(円)	
平成 26	1,486	30,887	126,850,223	85,364	
27	1,436	31,685	126,724,489	88,248	
28	1,392	31,159	120,935,245	86,879	
29	1,358	32,621	120,149,206	88,475	
30	1,319	31,324	114,886,187	87,101	
令和 元	1,285	30,595	115,771,367	90,094	
2	1,247	28,269	108,789,115	87,241	
3	1,201	27,761	105,073,930	87,489	
4	1,144	30,855	101,957,944	89,124	
5	1,156	31,523	105,849,763	91,566	

資料：障がい福祉課

## 2. 身体障害者手帳交付状況

各年度3月31日現在

年 度	総 数		視覚障害		聴覚・平衡 機能障害		音声・言語 機能障害		肢体不自由		内部障害	
	18歳 未満	18歳 以上	18歳 未満	18歳 以上	18歳 未満	18歳 以上	18歳 未満	18歳 以上	18歳 未満	18歳 以上	18歳 未満	18歳 以上
平成 26	38	1,934	2	112	4	137	-	23	26	1,054	6	608
27	36	1,967	3	111	4	148	-	23	23	1,050	6	635
28	38	1,990	3	117	4	158	-	25	25	1,031	6	659
29	40	1,980	4	116	4	151	-	22	26	1,009	6	682
30	38	1,982	4	120	4	155	-	22	25	981	5	704
令和 元	37	1,980	3	125	3	165	-	23	25	964	6	703
2	37	1,931	3	125	5	166	-	25	25	910	4	705
3	33	1,903	3	132	3	169	-	24	23	868	4	710
4	31	1,869	4	133	3	167	-	26	20	843	4	700
5	-	1,894	-	135	-	187	-	29	-	836	-	707

資料：障がい福祉課

注) 令和5年度以降は「18歳未満」「18歳以上」を合わせた数

## 3. 療育手帳交付状況

各年度3月31日現在

年 度	総 計	18 歳 未 満				18 歳 以 上			
		最重度 (A)	重 度 A	中 度 B	軽 度 C	最重度 (A)	重 度 A	中 度 B	軽 度 C
平成 26	387	22	28	24	36	68	80	84	45
27	409	23	24	28	43	73	80	88	50
28	420	24	23	25	44	75	82	92	55
29	428	25	22	23	47	77	81	100	53
30	441	21	25	19	54	79	82	105	56
令和 元	447	18	24	18	51	82	85	106	63
2	455	19	22	18	46	83	87	108	72
3	467	20	17	20	52	86	90	109	73
4	485	17	16	18	61	87	90	117	79
5	500	16	17	16	66	90	90	121	84

資料：障がい福祉課

## 4. 精神障害者保健福祉手帳交付状況

各年度3月31日現在

年 度	総数	1級	2級	3級
令和 元	521	43	350	128
2	556	50	365	141
3	594	54	394	146
4	689	71	455	163
5	747	89	483	175

資料：障がい福祉課

## 5. 民生委員・児童委員の状況

各年4月1日現在

年	委 嘱 数	男	女	1人あたり 平均相談件数
平成 27	145	44	101	22
28	145	44	101	20
29	146	49	97	15
30	146	50	96	10
31	145	50	95	11
令和 2	148	44	104	8
3	149	44	105	8
4	148	44	104	10
5	143	40	103	11
6	144	38	106	10

資料：共生福祉課

注) 1人あたり平均相談件数。

(例) 令和6年度の1人あたり平均相談件数

=令和5年度相談・指導件数 ÷ 令和6年4月1日の委嘱数

## 6. 児童手当の状況

各年度3月31日現在

年 度	区 分	受給者数 (人)	支給算定 基礎児童数 (人)	支給額 (円)	受給者1人あたりの 支給額 (円)	
平成 26	0歳～3歳未満	1,153	14,043	207,065,000	179,588	
	3歳以上小学校修了前	3,293	56,742	584,050,000	177,361	
	小学校終了後中学校終了前	1,625	21,264	203,135,000	125,006	
	27	0歳～3歳未満	1,108	13,701	202,255,000	182,541
		3歳以上小学校修了前	3,182	54,414	559,565,000	175,853
		小学校終了後中学校終了前	1,611	21,267	203,580,000	126,369
	28	0歳～3歳未満	1,065	13,167	193,525,000	181,714
		3歳以上小学校修了前	3,089	51,976	534,810,000	173,134
		小学校終了後中学校終了前	1,637	21,054	202,170,000	123,500
29	0歳～3歳未満	1,088	12,983	190,435,000	175,032	
	3歳以上小学校修了前	3,018	50,259	515,460,000	170,795	
	小学校終了後中学校終了前	1,502	19,954	190,650,000	126,931	
30	0歳～3歳未満	1,017	12,582	185,220,000	182,124	
	3歳以上小学校修了前	2,941	48,578	497,125,000	169,033	
	小学校終了後中学校終了前	1,491	19,129	181,395,000	121,660	
令和 元	0歳～3歳未満	905	11,667	175,890,000	194,354	
	3歳以上小学校修了前	2,817	43,905	464,200,000	164,785	
	小学校終了後中学校終了前	1,387	16,726	167,260,000	120,591	
2	0歳～3歳未満	862	11,305	169,695,000	196,862	
	3歳以上小学校修了前	2,503	42,606	449,900,000	179,744	
	小学校終了後中学校終了前	1,253	16,247	162,350,000	129,569	
3	0歳～3歳未満	913	11,599	170,285,000	186,512	
	3歳以上小学校修了前	2,669	44,184	448,560,000	168,063	
	小学校終了後中学校終了前	1,060	16,729	158,915,000	149,920	
4	0歳～3歳未満	876	11,754	173,390,000	197,934	
	3歳以上小学校修了前	2,543	42,542	436,070,000	171,479	
	小学校終了後中学校終了前	1,221	16,297	155,775,000	127,580	
5	0歳～3歳未満	819	10,921	161,565,000	197,271	
	3歳以上小学校修了前	2,460	41,577	428,105,000	174,026	
	小学校終了後中学校終了前	1,167	15,315	147,600,000	126,478	

資料：子育て支援課

## 7. 世帯及び1人あたりの国民健康保険税負担額

各年度3月31日現在

年 度	国民健康保険税 (千円)	加 入 世 帯 (年度平均)	被 保 険 者 (年間平均)	1 世帯あたり (円)	1 人あたり 負担額 (円)
平成 26	1,522,868	11,380	19,641	133,820	77,535
27	1,438,285	11,193	18,985	128,499	75,759
28	1,388,788	10,894	18,058	127,482	76,907
29	1,324,034	10,513	17,072	125,943	77,556
30	1,391,442	10,194	16,216	136,496	85,807
令和 元	1,317,788	9,854	15,440	133,731	85,349
2	1,370,888	9,760	15,096	140,460	90,811
3	1,327,807	9,664	14,691	137,397	90,382
4	1,371,763	9,318	13,954	147,216	98,306
5	1,289,415	8,873	13,119	145,319	98,286

資料：保険年金課

## 8. 国民健康保険の加入状況

各年度3月31日現在

年 度	世 帯			人 口		
	総 世 帯	加入世帯	加入率(%)	総 人 口	被保険者	加入率(%)
平成 26	28,514	11,263	39.5	68,440	19,266	28.2
27	28,739	11,012	38.3	67,960	18,433	27.1
28	28,836	10,620	36.8	67,381	17,402	25.8
29	28,913	10,258	35.5	66,935	16,444	24.6
30	29,136	9,933	34.1	66,468	15,657	23.6
令和 元	29,392	9,658	32.9	66,230	14,986	22.6
2	29,758	9,723	32.7	65,920	14,944	22.7
3	30,042	9,487	31.6	65,798	14,311	21.7
4	30,368	9,001	29.6	65,613	13,401	20.4
5	30,753	8,685	28.2	65,408	12,726	19.5

資料：保険年金課

## 9. 国民健康保険の給付状況

(単位：千円)

年 度	給 付							
	合 計		療養の給付		療 養 費		その他の給付	
	件 数	金 額	件 数	金 額	件 数	金 額	件 数	金 額
平成 26	344,998	5,278,554	326,191	4,650,448	8,022	55,840	10,785	572,266
27	344,009	5,325,954	324,732	4,670,555	8,015	58,929	11,262	596,470
28	336,466	5,368,613	316,790	4,664,230	7,551	57,083	12,125	647,300
29	324,654	5,269,961	305,875	4,578,605	6,725	48,406	12,054	642,950
30	308,685	4,967,361	291,186	4,314,769	6,303	47,867	11,196	604,725
令和 元	298,677	4,750,455	281,911	4,124,886	5,824	42,553	10,942	583,016
2	268,751	4,492,481	252,981	3,885,083	5,033	40,420	10,737	566,978
3	279,156	4,490,916	263,030	3,917,428	5,278	38,197	10,848	535,291
4	270,264	4,549,317	254,469	3,961,352	4,977	36,393	10,818	551,572
5	260,838	4,452,189	245,692	3,849,377	4,500	32,570	10,646	570,242

資料：保険年金課

### 10. 国民年金事業の状況

(単位：円)

年 度	被 保 険 者				保 険 料 収 納			件数
	総数	第1号		第3号	納付対象 月数	納付実施月数	納付率 (%)	
		強制	任意					
平成 26	14,798	9,059	114	5,625	77,056	48,242	62.6	537
27	14,142	8,542	120	5,480	73,265	46,696	63.7	469
28	13,318	7,923	110	5,285	65,949	44,133	66.9	396
29	12,692	7,468	107	5,117	59,300	41,491	70.0	340
30	12,394	7,373	120	4,901	52,718	37,298	70.8	279
令和 元	12,161	7,334	116	4,711	55,852	41,001	73.4	136
2	11,907	7,293	108	4,506	54,010	40,295	74.6	119
3	11,599	7,172	101	4,326	52,171	40,533	77.7	98
4	11,140	6,970	99	4,071	51,186	40,253	78.6	79
5	10,785	6,817	107	3,861	49,525	39,197	79.1	68

資料：保険年金課

(単位：円)

年 度	給 付		給 付 基 礎 年 金					
	拠出年金		計		老齢基礎年金		障害基礎年金	
	寡 婦	金 額	件数	金 額	件数	金 額	件数	金 額
	件数	金 額	件数	金 額	件数	金 額	件数	金 額
平成 26	-	-	17,835	12,020,277,100	17,199	11,489,765,800	233	190,816,400
27	-	-	18,574	12,669,686,584	17,915	12,115,403,359	243	200,718,100
28	-	-	19,193	13,129,381,885	18,514	12,556,990,710	250	207,243,425
29	-	-	19,692	13,500,072,172	18,986	12,904,137,570	265	220,338,475
30	-	-	20,057	13,792,990,893	19,340	13,185,532,141	262	218,838,825
令和 元	-	-	20,722	14,177,825,519	19,979	13,547,623,169	269	226,020,125
2	-	-	21,082	14,486,759,604	20,331	13,846,325,956	275	232,462,975
3	-	-	21,255	14,624,960,918	20,487	13,969,204,637	275	232,209,905
4	-	-	21,379	14,665,115,913	20,583	13,990,230,165	289	242,595,300
5	4	1,948,993	21,646	15,165,606,160	20,766	14,406,113,711	302	257,447,400

資料：保険年金課

注) ※のある障害基礎年金は国民年金法第30条の4及び附則第25条による。

## 国民年金事業の状況(続き)

(単位：円)

計	給 付 金									
	抛 出		年 害		(準) 母 子		遺 児			
	金 額	件 数	金 額	件 数	金 額	件 数	金 額	件 数	金 額	
192,094,900		516	174,900,100	21	17,194,800	-	-	-	-	
172,372,800		448	155,015,700	21	17,357,100	-	-	-	-	
145,822,160		382	134,120,660	14	11,701,500	-	-	-	-	
128,940,871		322	113,744,521	18	15,196,350	-	-	-	-	
107,666,760		263	94,029,010	16	13,637,750	-	-	-	-	
68,900,292		119	54,468,442	17	14,431,850	-	-	-	-	
61,808,415		101	46,565,265	18	15,243,150	-	-	-	-	
51,631,035		80	36,403,485	18	15,227,550	-	-	-	-	
41,518,801		62	27,129,501	17	14,389,300	-	-	-	-	
36,007,532		54	24,118,532	14	11,889,000	-	-	-	-	

資料：保険年金課

(単位：円)

付 金					
※障害基礎年金		遺族基礎年金		福 祉 年 金	
件 数	金 額	件 数	金 額	老 齢 福 祉 年 金	
件 数	金 額	件 数	金 額	件 数	金 額
383	325,656,500	20	14,038,400	-	-
393	337,235,325	23	16,329,800	-	-
405	348,443,850	24	16,703,900	-	-
418	359,687,925	23	15,908,202	-	-
433	372,936,025	22	15,683,902	-	-
448	385,244,625	26	18,937,600	-	-
453	390,451,475	23	17,519,198	-	-
469	404,408,075	24	19,138,301	-	-
483	414,187,050	24	18,103,398	-	-
503	439,351,350	75	62,693,699	-	-

資料：保険年金課

注) ※のある障害基礎年金は国民年金法第30条の4及び附則第25条による。

### 11. 国民年金被保険者の異動状況

各年度3月31日現在

年 度	第 1 号 被 保 険 者						
	強 制					任 意	
	取 得	取 消	転 入	転 出	喪 失	取 得	取 消
平成 26	2,681	76	358	463	2,873	44	5
27	2,495	90	339	424	2,885	49	5
28	2,299	78	300	400	2,810	34	4
29	2,287	79	293	364	2,668	38	9
30	2,524	93	338	358	2,596	55	2
令和 元	2,423	98	301	320	2,437	39	-
2	2,312	97	305	327	2,329	30	2
3	2,155	62	336	302	2,296	34	-
4	2,297	48	321	290	2,522	40	-
5	2,352	37	287	339	2,454	42	-

各年度3月31日現在

年 度	被 保 険 者 数					不 在 被 保 険 者	法 免
	第 1 号		第 3 号	計	前年同期と の比較(%)		
	強 制	任 意					
平成 26	9,059	114	5,625	14,798	96.6	128	587
27	8,542	120	5,480	14,142	95.6	109	578
28	7,923	110	5,285	13,318	94.2	101	572
29	7,468	107	5,117	12,692	95.3	97	560
30	7,373	120	4,901	12,394	97.7	91	555
令和 元	7,334	116	4,711	12,161	98.1	91	542
2	7,293	108	4,506	11,907	97.9	61	570
3	7,172	101	4,326	11,599	97.4	51	566
4	6,970	99	4,071	11,140	96.0	46	601
5	6,817	107	3,861	10,785	96.8	50	619

資料：保険年金課

注) 平成29年度より第1号被保険者(強制・任意)及び第3号被保険者の各年度集計欄を削除。

## 国民年金被保険者の異動状況(続き)

各年度3月31日現在

意			第3号被保険者					
転入	転出	喪失	取得	取消	転入	転出	喪失	
2	2	70	530	26	152	143	718	
-	1	41	528	47	141	127	722	
-	3	41	461	16	117	114	665	
-	-	40	455	35	134	123	633	
5	-	47	416	18	167	132	673	
2	1	44	409	19	154	158	604	
6	1	44	342	18	142	103	594	
1	1	41	350	20	183	149	580	
4	4	42	354	10	170	135	649	
2	3	34	346	6	125	91	591	

各年度3月31日現在

免除被保険者数		付加年金 被保険者数
申免	計	
2,538	3,125	624
2,262	2,840	363
2,286	2,858	362
2,368	2,928	357
2,309	2,864	379
2,397	2,939	368
2,440	3,010	355
2,513	3,079	337
2,394	2,995	336
2,315	2,934	336

資料：保険年金課

注) 平成29年度より第1号被保険者(強制・任意)及び第3号被保険者の各年度集計欄を削除。

### 12. 生活保護の受給状況

(単位：円)

年 度	保護費総額	生 活 扶 助			住 宅 扶 助			世帯
		世帯	人 員	扶 助 額	世帯	人 員	扶 助 額	
平成 26	1,101,410,718	5,750	7,987	351,777,457	5,714	7,826	222,066,538	359
27	1,085,246,534	5,768	7,937	343,656,558	5,710	7,782	220,977,368	338
28	1,117,182,474	5,620	7,597	332,717,102	5,717	7,660	215,783,220	283
29	1,155,889,991	5,554	7,209	323,153,448	5,770	7,540	216,190,665	241
30	1,107,389,223	5,438	6,872	300,769,085	5,604	7,088	208,983,755	228
令和 元	1,142,990,992	5,407	6,770	289,866,886	5,603	6,926	208,988,899	234
2	1,093,543,261	5,399	6,665	293,517,282	5,788	7,063	212,456,003	218
3	1,112,758,403	5,602	6,921	299,763,572	5,975	7,289	220,448,445	244
4	1,154,877,262	5,513	6,691	289,000,100	5,881	7,095	213,965,241	245
5	1,124,568,117	5,600	6,728	291,859,399	5,965	7,047	213,403,395	198

資料：共生福祉課

注) 世帯・人員・件数は延数。

### 13. 介護給付費の支払い状況

(単位：円)

年 度	合 計	居宅サービス	地域密着型 サービス
令和 元	3,941,798,170	1,577,939,260	457,690,154
2	4,889,653,103	1,873,244,522	570,705,776
3	4,583,353,654	1,821,606,363	529,077,069
4	4,629,839,527	1,910,495,107	547,125,889
5	4,874,383,629	2,044,794,456	594,562,506

資料：高齢介護課

## 生活保護の受給状況(続き)

(単位：円)

教育扶助		医療扶助				その他の扶助		
人員	扶助額	入院		入院外		世帯	人員	扶助額
		件数	医療扶助額	件数	医療扶助額			
502	5,914,977	530	227,558,535	7,474	245,871,927	1,401	1,421	48,221,284
451	5,396,750	443	225,932,216	7,537	252,112,240	1,429	1,441	37,171,402
421	4,789,270	441	249,785,972	7,738	269,860,526	1,426	1,449	44,246,384
337	4,119,662	439	291,055,805	6,998	274,283,066	1,512	1,532	47,087,345
380	3,568,565	586	272,375,999	6,596	273,686,549	1,578	1,630	48,005,270
358	2,960,224	383	290,776,855	6,535	298,693,974	1,586	1,654	51,704,154
292	2,479,008	306	237,765,873	6,407	287,321,212	1,667	1,747	60,003,883
334	3,107,805	316	247,433,783	6,686	288,123,708	1,726	1,755	53,881,090
307	3,046,504	337	296,558,217	6,593	302,941,909	1,792	1,848	49,365,291
230	1,397,489	279	256,864,821	6,663	312,993,821	1,862	1,892	48,049,192

資料：共生福祉課

注) 世帯・人員・件数は延数。

## 介護給付費の支払い状況(続き)

(単位：円)

施設サービス	特定入所者 介護サービス	高額介護 サービス等	審査支払手数料
1,644,445,431	136,688,648	122,735,597	2,299,080
2,140,812,397	167,148,268	134,961,700	2,780,440
1,971,408,763	121,446,063	137,154,876	2,660,520
1,938,151,344	98,706,384	132,589,603	2,771,200
1,997,766,379	99,067,638	135,261,290	2,931,360

資料：高齢介護課

### 14. 介護保険認定者数

各年度3月31日現在

年度	総数	要支援1	要支援2	要介護1	要介護2	要介護3	要介護4	要介護5
令和元	2,967	435	402	649	547	371	340	223
2	2,986	455	372	658	542	360	368	231
3	3,064	489	407	692	556	369	370	181
4	3,178	528	422	735	554	346	380	213
5	3,382	606	452	734	541	430	365	254

資料：高齢介護課

### 15. 介護サービスの利用者数

(単位：人)

区 分		令和元年度	令和2年度	令和3年度	令和4年度	令和5年度
居宅サービス	訪問介護	263	310	309	317	314
	訪問入浴介護	20	27	30	26	27
	訪問看護	112	154	152	173	205
	訪問リハビリテーション	54	66	60	64	70
	居宅療養管理指導	623	792	790	843	980
	通所介護	431	446	431	454	485
	通所リハビリテーション	318	351	326	343	369
	短期入所生活介護	118	104	89	92	79
	短期入所生活介護（介護老人保健施設）	33	23	17	28	30
	短期入所生活介護（病院等）	1	1	-	-	-
	福祉用具貸与	758	958	935	975	1,011
	特定福祉用具購入費	18	18	17	17	19
	住宅改修費	14	19	16	15	16
	特定施設入居者生活介護	122	146	145	160	176
介護予防支援・居宅介護支援	1,207	1,458	1,376	1,424	1,462	
地域密着型サービス	定期巡回・随時対応型訪問介護看護	19	31	31	27	36
	夜間対応型訪問介護	-	-	-	-	-
	地域密着型通所介護	102	124	116	111	105
	認知症対応型通所介護	3	7	5	10	9
	小規模多機能型居宅介護	44	51	52	50	48
	認知症対応型共同生活介護	82	94	82	84	98
	地域密着型介護老人福祉施設	-	-	-	-	-
複合型サービス	-	-	-	-	7	
施設サービス	介護老人福祉施設	314	409	374	366	380
	介護老人保健施設	216	266	236	234	235
	介護療養型医療施設	1	3	2	1	1
	介護医療院	-	2	2	3	3

資料：高齢介護課

## 16. 総合福祉センター利用状況

各年度3月31日現在

年 度	利用人数 合計	会 議 室		福祉活動支援事業室		その他の施設	
		利用件数	利用人数	利用件数	利用人数	利用件数	利用人数
平成 26	12,187	319	4,565	371	3,368	360	4,254
27	13,050	304	4,986	341	3,604	332	4,460
28	14,039	296	5,341	334	3,518	395	5,180
29	14,558	302	5,597	352	3,994	404	4,967
30	15,909	272	5,236	428	4,400	508	6,273
令和 元	14,771	310	6,556	388	3,482	397	4,733
2	5,403	215	2,575	167	1,180	287	1,648
3	7,655	315	3,746	251	1,426	446	2,483
4	9,747	359	4,740	309	2,274	433	2,733
5	10,344	380	5,080	291	2,124	552	3,140

資料：共生福祉課

## 17. 健康増進センター利用状況

各年度3月31日現在

年 度	利用人数 合計	県央圏域内利用人数		県央圏域外 利用人数	1日平均 利用人数
		年齢60歳以上	年齢60歳未満		
平成 26	60,185	59,503	355	327	173
27	60,494	59,864	329	301	174
28	57,473	57,137	199	137	166
29	56,380	55,998	244	138	163
30	57,029	56,583	248	198	165
令和 元	53,694	53,342	221	131	171
2	7,140	7,103	34	3	40
3	6,409	6,365	44	-	19
4	6,133	6,072	61	-	18
5	8,836	8,802	34	-	26

資料：高齢介護課

注1) 健康増進センターのうち、老人福祉センターの数値を算出したもの。

注2) 令和2年度及び令和3年度は、新型コロナウイルス感染予防対策等のため、臨時休館期間あり。

### 18. 保育所(園)の状況

各年4月1日現在

年	施設数	0歳	1歳	2歳	3歳	4歳	5歳	計
平成 27	10	38	114	145	124	155	160	736
28	10	36	123	138	149	129	152	727
29	10	39	124	154	148	154	126	745
30	9	35	110	113	143	148	153	702
31	8	35	109	119	109	131	135	638
令和 2	8	28	97	117	117	110	131	600
3	8	35	102	124	129	120	117	627
4	8	41	95	115	119	131	119	620
5	8	33	96	109	117	120	135	610
令和 6	7	41	97	113	112	120	121	604
中央保育所		6	18	18	18	23	27	110
東保育所		6	12	18	18	17	19	90
深井保育所		-	9	12	13	16	16	66
高尾保育園		3	12	12	10	9	9	55
中丸保育園		6	16	19	18	18	18	95
みなみの森保育園		7	10	14	15	17	12	75
緑の詩保育園		13	20	20	20	20	20	113

資料：保育課

- 注1) ひまわり保育園は、平成30年度より幼保連携型認定こども園「みなみ絵本のこども園」に移行。  
 注2) スマイル保育園は、令和元年度より幼保連携型認定こども園「北本東スマイルこども園」に移行。  
 注3) 令和5年10月に中央保育所と栄保育所が統合し、新中央保育所として開所。

### 19. 認定こども園の状況

各年4月1日現在

年	施設数	0歳	1歳	2歳	3歳	4歳	5歳	計
平成 31	5	9	33	43	100	122	79	386
令和 2	5	8	24	37	104	116	126	415
3	5	7	30	35	101	113	119	405
4	6	11	32	37	121	123	136	460
5	6	10	32	41	120	132	125	460
令和 6	6	4	34	51	124	125	138	476
みなみ絵本のこども園		2	11	15	18	13	16	75
北本東スマイルこども園		2	23	24	29	30	33	141
きたもと幼稚園		-	-	2	20	16	19	57
せきね幼稚園		-	-	-	30	29	40	99
いしと幼稚園		-	-	3	8	17	14	42
ふじ幼稚園		-	-	7	19	20	16	62

資料：保育課

注1) 平成30年度より、ひまわり保育園とみなみ第二幼稚園は、幼保連携型認定こども園「みなみ絵本のこども園」へ移行。

注2) 平成30年度より、きたもと幼稚園とせきね幼稚園は、幼稚園から幼稚園型認定こども園へ移行。

注3) 令和元年度より、スマイル保育園と北本東幼稚園は、幼保連携型認定こども園「北本東スマイルこども園」へ移行。

注4) 令和元年度より、いしと幼稚園は、幼稚園から幼稚園型認定こども園へ移行。

注5) 令和4年度より、ふじ幼稚園は、幼稚園から幼稚園型認定こども園へ移行。

### 20. 地域型保育事業所の状況

各年4月1日現在

年	施設数	0歳	1歳	2歳	3歳	4歳	5歳	計
平成 31	1	1	2	-	-	-	-	3
令和 2	2	1	19	7	-	-	-	27
3	2	2	8	17	-	-	-	27
4	2	1	18	11	-	-	-	30
5	3	3	18	26	-	-	-	47
令和 6	3	1	24	26	-	-	-	51
埼玉ヤクルト保育園		1	4	5	-	-	-	10
北本もぐもぐ保育ルーム		-	12	10	-	-	-	22
ことりの詩保育園		-	8	11	-	-	-	19

資料：保育課

注1) 平成30年10月より、埼玉ヤクルト保育園北本もぐもぐ保育ルームは、認可外保育施設から事業所内保育事業所へ移行。

注2) ことりの詩保育園は令和2年4月から開園。

注3) 保育室びおもすは令和5年4月から開園。

## 21. 共同募金の状況

(単位：円)

年 度	総 額	戸別募金	街頭募金	学校募金	職域募金	個人大口 募金	法人募金
平成 26	6,793,565	5,354,440	258,543	62,049	247,740	46,793	824,000
27	6,593,266	5,206,415	194,532	90,171	267,719	35,415	799,014
28	6,465,569	5,117,431	212,472	60,175	243,798	30,000	801,693
29	6,391,688	5,027,777	275,037	52,398	206,443	58,814	771,219
30	6,327,644	4,952,533	221,980	70,715	224,151	53,720	804,545
令和 元	5,927,211	4,770,201	55,379	75,355	219,666	44,945	761,665
2	5,836,330	4,720,157	33,569	48,719	231,384	31,906	770,595
3	5,934,959	4,662,722	16,732	61,038	304,096	125,649	764,722
4	6,060,407	4,786,954	141,052	36,208	258,335	63,319	774,539
5	5,868,674	4,583,783	146,040	38,914	266,612	74,676	758,649

資料：共生福祉課、埼玉県共同募金会北本市支会

### 1. 道路状況

令和6年4月1日現在(調査基準日：令和5年4月1日)

区分	路線数	実延長 (m)	舗装延長 (m)	舗装率 (%)
総数	2,215	361,753	280,577	77.6
国道	2	5,234	5,234	100.0
県道	6	21,456	21,456	100.0
市道	2,207	335,063	253,887	75.8

資料：道路現況調書(埼玉県道路環境課：国道、県道)  
資料：道路施設現況調査(建設課：市道)

### 2. 市道の舗装状況

各年4月1日現在

年	実延長 (m)	総面積 (㎡)	舗装延長 (m)	舗装率 (%)
平成 26	329,399	1,564,232	246,467	74.8
27	331,344	1,575,910	248,534	75.0
28	331,535	1,588,902	249,275	75.1
29	335,970	1,588,763	249,238	74.2
30	332,818	1,691,601	250,882	75.4
31	332,417	1,597,288	249,355	75.0
令和 2	334,058	1,610,430	250,853	75.1
3	334,253	1,611,490	252,386	75.5
4	334,457	1,612,928	252,645	75.5
5	335,063	1,622,430	253,887	75.8

資料：建設課

### 3. 宅地開発の状況

各年度3月31日現在

年度	総数		都市計画法 第29条				都市計画法第43条	
			市街化区域		市街化調整区域			
	件数	面積(㎡)	件数	面積(㎡)	件数	面積(㎡)	件数	面積(㎡)
平成 26	45	54,338.20	13	35,158.94	27	17,872.33	5	1,306.93
27	45	36,855.58	14	20,859.49	25	14,000.85	6	1,995.24
28	48	50,817.54	18	26,149.23	25	16,980.62	5	7,687.69
29	51	40,289.29	15	25,451.43	31	13,282.43	5	1,555.43
30	51	57,224.78	14	24,671.64	34	31,912.27	3	640.87
令和 元	46	81,506.09	17	54,090.38	24	23,120.47	5	4,295.24
2	40	69,417.62	14	20,845.13	22	42,348.04	4	6,224.45
3	54	40,242.35	16	20,746.80	30	14,469.48	8	5,026.07
4	56	54,643.12	12	28,436.03	38	23,473.91	6	2,733.18
5	45	33,428.58	17	21,614.83	21	8,807.47	7	3,006.28

資料：建築開発課

#### 4. 都市計画道路

令和6年4月1日現在

番号	路線名	起 点	終 点	幅員 (m)
1.4.1	高速埼玉中央道路	石戸宿2丁目	大字荒井字北袋	20.5
1.1.2	首都圏中央連絡自動車道	大字下石戸下 字二ツ家下耕地	中丸7丁目	59
3.1.1	上尾バイパス	石戸宿2丁目	大字荒井字北袋	57
3.3.2	中央通線	大字北本宿字上原	大字山中字新田	22
3.3.3	西中央通線	中央2丁目	高尾7丁目	22
3.3.4	南大通線	大字荒井字中岡	本宿5丁目	22
3.4.5	東大通線	中丸7丁目	深井6丁目	20
3.4.6	西仲通線	大字下石戸下字久保	大字高尾字十三墳	18
3.4.7	仲仙道	二ツ家4丁目	深井1丁目	16
3.4.8	北2号線	鴻巣市大字原馬室	大字宮内字堤	16
3.4.9	南1号線	大字下石戸下字久保	中丸7丁目	16
3.5.10	南2号線	大字下石戸下字久保	中丸1丁目	14
3.4.12	西1号線	大字下石戸下 字二ツ家下	大字北本宿字西後	16
3.5.13	久保大通線	大字下石戸下字久保	大字下石戸下 字二ツ家下	14
3.1.14	北本駅東口駅前広場	北本1丁目	北本1丁目	25.1～ 90.0

資料：都市計画課

## 都市計画道路(続き)

令和6年4月1日現在

延長 (m)	当初計画	告示年月日及び番号	最終変更	告示年月日及び番号
約3,110	平元. 12. 22	埼玉県告示第1651号	-	-
1,210	平 8. 4. 5	埼玉県告示第 622号	-	-
3,110	昭44. 5. 20	建設省告示第2493号	平元. 12. 22	埼玉県告示第1651号
710	昭29. 8. 26	建設省告示第1377号	平26. 3. 28	埼玉県告示第 538号
1,860	〃	〃	平13. 7. 24	埼玉県告示第1166号
3,180	昭44. 5. 20	建設省告示第2493号	平元. 12. 22	埼玉県告示第1652号
5,260	昭29. 8. 26	建設省告示第1377号	平 8. 4. 5	埼玉県告示第 622号
2,520	昭44. 5. 20	建設省告示第2493号	昭47. 4. 25	埼玉県告示第 698号
5,240	昭29. 8. 26	建設省告示第1377号	平 8. 4. 5	埼玉県告示第 626号
1,210	〃	〃	昭47. 4. 25	埼玉県告示第 698号
1,850	昭44. 5. 20	建設省告示第2493号	平12. 4. 11	埼玉県告示第 597号
930	平 8. 4. 5	北本市告示第 65号	-	-
1,710	平 8. 4. 5	埼玉県告示第 626号	-	-
590	平 8. 4. 5	北本市告示第 65号	-	-
65.3	平 26. 3. 28	北本市告示第 34号	-	-

資料：都市計画課

### 5. 用途別建築確認申請件数の推移

(単位：㎡)

年 度	総 数		専 用 住 宅		併 用 住 宅		共 同 住 宅	
	件数	延べ面積	件数	延べ面積	件数	延べ面積	件数	延べ面積
平成 26	241	44,237.57	204	25,023.31	2	260.15	5	2,217.04
27	261	43,489.19	236	28,126.92	2	289.36	3	2,330.98
28	338	51,556.53	300	34,488.85	2	125.71	5	2,060.08
29	307	44,204.19	280	32,078.40	3	438.04	2	534.42
30	343	56,907.36	303	33,307.61	3	393.83	1	495.50
令和 元	292	51,217.01	259	30,221.03	2	307.59	3	1,023.43
2	323	103,440.28	290	32,732.93	3	342.87	2	1,256.52
3	361	57,329.76	337	39,846.53	3	622.52	1	476.21
4	309	39,870.02	283	30,901.86	2	304.55	1	197.68
5	322	46,019.37	290	30,042.04	1	154.57	3	1,619.19

資料：建築開発課

### 6. 公園整備の状況

令和6年4月1日現在

設置年	種類	名 称	面積 (㎡)	設置年	種類	名 称	面積 (㎡)
昭和 47	近隣	天神下公園	33,126	昭和 60	近隣	深井スポーツ広場	12,636
49	近隣	北本市子供公園	28,406	60	街区	下石戸公園	2,687
53	街区	中丸公園	6,973	60	街区	宮内スポーツ広場	5,929
53	街区	宮内公園	1,559	60	近隣	高尾スポーツ広場	21,459
59	街区	北本宿緑地公園	5,368	60	街区	シティハウス公園	744
59	都緑	中丸緑地公園	5,407	61	街区	東原団地公園	934
59	街区	本町公園	1,752	62	都緑	宮内緑地公園	2,586
60	街区	東間公園	1,247	62	街区	荒井公園	3,437
60	街区	本町7丁目公園	624	62	総合	北本総合公園	106,018
60	街区	本町8丁目公園	818	平成 3	近隣	中丸スポーツ広場	14,966
60	街区	北本団地交通安全子供広場	1,900	3	街区	サンマンション東間公園	2,065
60	街区	北本2丁目公園	1,778	4	街区	宮内5丁目公園	723
60	街区	南団地中央公園	1,887	5	街区	山王公園	591
60	街区	三井団地公園	939	5	街区	二ツ家1丁目公園	607
60	街区	みどり公園	501	6	都緑	北本中央緑地	24,645

資料：都市計画課

注1) 面積が500㎡以上の公園のみ掲載

注2) 設置年は都市公園法に基づく供用開始年度。

用途別建築確認申請件数の推移(続き)

(単位：㎡)

店舗・事務所		工場		倉庫		公共建物		その他	
件数	延べ面積	件数	延べ面積	件数	延べ面積	件数	延べ面積	件数	延べ面積
8	1,111.66	3	4,915.21	3	188.14	5	462.51	11	10,059.55
5	6,440.50	5	5,640.54	5	160.92	2	334.00	3	165.97
12	3,734.40	2	3,154.84	4	3,484.11	4	298.83	9	4,209.71
5	837.12	1	148.30	2	243.31	4	1,642.96	10	8,281.64
15	8,586.71	3	2,657.78	1	136.33	2	158.96	15	11,170.64
9	10,160.05	1	450.00	1	59.20	3	84.51	14	8,911.20
10	9,165.09	1	1,158.93	2	54,666.49	1	416.80	14	3,700.65
8	2,000.67	3	2,998.00	-	-	1	184.48	8	11,201.35
8	3,881.20	2	52.33	3	1,061.52	3	1,146.16	7	2,324.72
3	359.15	2	404.42	6	1,403.81	2	6,059.45	15	5,976.74

資料：建築開発課

公園整備の状況(続き)

令和6年4月1日現在

設置年	種類	名称	面積 (㎡)	設置年	種類	名称	面積 (㎡)
平成 7	街区	朝日さくら並木	2,614	平成 30	街区	北本圏央道上部公園	3,365
7	街区	朝日ワコーレ公園	4,155				
7	近隣	高尾さくら公園	25,989				
10	近隣	野外活動センター	27,125				
11	街区	下石戸西部公園	2,093				
14	街区	やじりはら公園	3,403				
16	街区	西高尾1丁目公園	877				
17	街区	西高尾7丁目公園	829				
18	街区	北本1丁目さくら公園	1,343				
18	街区	久保まんまる公園	1,800				
23	都緑	下原緑地公園	1,332				
24	近隣	北本水辺プラザ公園	41,296				
26	街区	南団地西公園	971				
28	街区	東間6丁目わくわく公園	1,401				
28	街区	本宿七丁目公園	1,284				

資料：都市計画課

注1) 面積が500㎡以上の公園のみ掲載  
 注2) 設置年は都市公園法に基づく供用開始年度。



## 1. 医療施設の状況

各年3月31日現在

年	総 数		病 院		一般診療所		歯科診療所	
	施設数	病床数	施設数	病床数	施設数	病床数	施設数	病床数
平成 27	88	678	3	629	46	49	39	-
28	84	617	2	568	46	49	36	-
29	84	617	2	568	46	49	36	-
30	83	604	2	568	45	36	36	-
31	82	604	2	568	44	36	36	-
令和 2	82	604	2	568	44	36	36	-
3	85	604	2	568	46	36	37	-
4	85	604	2	568	46	36	37	-
5	85	604	2	568	46	36	37	-
6	84	607	2	568	46	39	36	-

資料：鴻巣保健所

## 2. 予防接種の状況

各年度3月31日現在

年度	急性灰白 髄炎 (ポリオ)	日本脳炎	インフル エンザ	三種混合	四種混合	麻しん	風しん	B C G
平成 26	217	1,812	7,370	142	1,576	868	868	407
27	67	1,604	7,550	25	1,584	848	848	403
28	38	1,711	7,975	2	1,613	804	804	401
29	21	1,766	7,984	-	1,542	811	811	357
30	9	1,745	8,414	-	1,482	843	843	366
令和 元	1	1,693	9,151	-	1,438	727	727	334
2	-	1,632	13,985	-	1,543	828	828	381
3	-	812	10,954	-	1,399	717	717	344
4	2	2,115	11,445	-	1,350	761	761	338
5	-	1,691	10,978	-	1,322	722	722	298

資料：健康づくり課

注) 平成24年11月から、ポリオと三種混合を合わせた四種混合ワクチンが導入されたことに伴い、随時四種混合ワクチン接種に移行。

### 3. 乳児、1歳6か月児及び3歳児健康診査の状況

各年度3月31日現在

年 度	乳 児 健 診				1 歳 6 か 月		
	該当児数	受診児数	受診率(%)	健康管理上 注意すべき児	該当児数	受診児数	受診率(%)
平成 26	403	393	97.5	13	441	418	94.8
27	406	389	95.8	18	424	409	96.5
28	393	387	98.5	19	426	397	93.2
29	364	360	98.9	39	422	400	94.8
30	357	352	98.6	38	393	378	96.2
令和 元	320	315	98.4	55	339	321	94.7
2	409	406	99.3	57	431	387	89.8
3	346	342	98.8	48	417	392	94.0
4	326	322	98.8	48	385	382	99.2
5	321	316	98.4	58	366	351	95.9

資料：健康づくり課

### 4. 結核検診の状況

各年度3月31日現在

年 度	成 人 一 般	
	X線撮影	精密検査
平成 26	6,966	-
27	7,250	-
28	7,287	507
29	7,619	-
30	7,788	-
令和 元	7,829	-
2	7,546	-
3	7,458	-
4	7,582	-
5	7,563	-

資料：健康づくり課

注) X線撮影は65歳以上が対象。

乳児、1歳6か月児及び3歳児健康診査の状況(続き)

各年度3月31日現在

児 検 診		3 歳 児 健 診				
健康管理上注意すべき児		該当児数	受診児数	受診率(%)	健康管理上注意すべき児	
身体面	精神面				身体面	精神面
43	166	456	423	92.8	67	94
29	128	473	465	98.3	82	63
37	114	406	390	96.1	97	45
41	122	443	418	94.4	22	102
28	84	403	371	92.1	72	73
15	90	408	378	92.6	80	79
52	139	481	436	90.6	94	82
25	142	381	365	95.8	92	74
32	166	431	396	91.9	81	89
23	177	429	406	94.6	105	112

資料：健康づくり課

5. 各種がん検診の状況

各年度3月31日現在

年 度	胃 が ん				子宮がん		乳がん		肺がん		大腸がん	
	受診者数	男	女	要精検数	受診者数	要精検数	受診者数	要精検数	受診者数	要精検数	受診者数	要精検数
平成 26	1,218	512	706	25	1,560	39	1,152	92	1,229	8	3,204	208
27	1,468	636	832	108	1,707	23	1,216	122	1,356	23	3,847	227
28	1,381	605	776	28	1,378	9	1,169	58	1,308	4	5,625	398
29	1,236	596	640	20	1,452	13	1,237	50	1,446	4	5,940	447
30	1,419	631	788	27	1,301	13	1,099	94	1,393	6	5,822	309
令和 元	1,388	616	772	64	1,398	13	1,180	90	1,399	18	5,894	373
2	1,110	505	605	69	984	6	814	69	1,135	44	5,671	380
3	1,297	559	738	67	1,349	14	1,144	79	1,344	53	5,754	348
4	1,319	580	739	118	1,208	11	969	77	1,373	19	5,683	325
5	1,230	538	692	61	1,360	17	1,045	83	1,354	21	5,655	286

資料：健康づくり課

## 6. 献血の状況

各年度3月31日現在

年 度	実施回数	受付者数	全血献血者数		
			総 数	200ml	400ml
平成 26	14	442	389	73	316
27	16	406	348	43	305
28	21	455	361	38	323
29	20	411	345	56	289
30	14	293	241	28	213
令和 元	14	300	254	41	213
2	21	439	362	38	324
3	13	282	240	9	231
4	16	347	304	21	283
5	15	352	285	20	265

資料：健康づくり課

注) 血小板採取を目的とする「成分献血」は、実施していない。

## 7. 埋火葬の状況

各年度3月31日現在

年 度	総 数	埋 葬	火 葬	解剖用・その他
平成 26	666	-	666	-
27	554	-	554	-
28	552	-	552	-
29	677	1	676	-
30	656	-	656	-
令和 元	683	-	683	-
2	755	-	755	-
3	809	-	809	-
4	869	-	869	-
5	868	-	868	-

資料：市民課

8. 畜犬登録、狂犬病予防注射及び野犬捕獲の状況

各年度3月31日現在

年 度	登 録	注 射	野犬等 捕獲数	うち返還数	うち処分数	咬 害 発生件数
平成 26	4,077	2,416	10	3	7	5
27	4,078	2,306	2	1	1	2
28	3,767	2,284	10	5	5	2
29	3,393	2,203	11	5	6	2
30	3,205	2,173	7	5	2	5
令和 元	3,211	2,179	5	3	2	1
2	3,106	2,129	8	6	2	1
3	3,179	2,230	9	7	2	-
4	3,260	2,153	6	2	4	4
5	3,221	2,091	3	2	1	2

資料：環境課、鴻巣保健所

### 9. し尿処理の状況

(単位：キロリットル)

年 度	世帯数	収集量	一般くみ取り		浄 化 槽	
			収集人口	収集量	収集人口	収集量
平成 26	28,514	5,499.4	211	438.77	15,410	5,060.7
27	28,739	5,495.9	207	428.86	14,774	5,067.0
28	28,836	5,392.6	185	393.29	14,133	4,999.3
29	28,913	5,162.0	147	397.86	13,695	4,764.1
30	29,136	5,364.1	145	355.46	13,198	5,008.6
令和 元	29,392	5,091.2	193	349.77	12,916	4,741.4
2	29,758	5,351.0	195	322.57	12,239	5,028.5
3	30,042	5,164.8	201	287.99	12,218	4,876.8
4	30,368	5,421.7	190	322.83	12,395	5,098.9
5	30,753	5,342.5	178	282.30	12,572	5,060.2

資料：環境課

注) 世帯数は、各年度3月31日現在の外国人世帯を含む総世帯数。

### 10. ごみ処理の状況

(単位：t)

年 度	世帯数	回収量	区 分					
			可燃ごみ	不燃ごみ	容器包装	粗大ごみ	資源回収	その他
平成 26	28,514	19,060	13,494	1,515	756	558	2,704	33
27	28,739	18,717	13,485	1,350	756	574	2,524	28
28	28,836	18,111	13,086	1,401	783	477	2,337	27
29	28,913	17,778	12,952	1,369	776	509	2,147	25
30	29,136	17,652	12,910	1,381	814	539	1,986	22
令和 元	29,392	18,075	13,078	1,554	833	597	1,998	15
2	29,758	18,335	12,973	1,744	854	666	2,067	31
3	30,042	17,690	12,743	1,566	853	618	1,884	26
4	30,368	17,419	12,755	1,401	858	547	1,835	23
5	30,753	16,869	12,462	1,324	834	566	1,659	24

資料：環境課

注1) 世帯数は、各年度3月31日現在の外国人世帯を含む総世帯数。

注2) その他の区分は廃乾電池、廃蛍光管、牛乳パックの回収量を合計。

### 11. 公害苦情の受付状況

各年度3月31日現在

年度	総数	大気汚染	水質汚染	土壌汚染	騒音	振動	地盤沈下	悪臭	その他
27	6	-	-	-	4	1	-	1	-
28	8	-	-	-	4	-	-	2	2
29	9	-	1	-	3	1	-	3	1
30	13	-	2	1	5	1	-	3	1
令和 元	13	-	3	2	6	1	-	1	-
2	14	1	1	-	8	-	-	4	-
3	15	2	4	-	4	1	-	4	-
4	15	-	2	-	6	3	-	4	-
5	8	-	-	-	7	1	-	-	-

資料：環境課

### 12. 光化学スモッグの発生状況

各年度3月31日現在

年度	総数	4月		5月		6月		7月		8月		9月	
		注意報	警報	注意報	警報	注意報	警報	注意報	警報	注意報	警報	注意報	警報
平成 26	7	-	-	-	-	-	-	4	-	3	-	-	-
27	7	-	-	-	-	-	-	5	-	2	-	-	-
28	1	-	-	-	-	-	-	1	-	-	-	-	-
29	45	-	-	6	-	15	-	15	-	9	-	-	-
30	3	-	-	-	-	-	-	1	-	2	-	-	-
令和 元	10	-	-	6	-	-	-	4	-	-	-	-	-
2	3	-	-	-	-	-	-	-	-	3	-	-	-
3	1	-	-	-	-	-	-	-	-	1	-	-	-
4	4	-	-	-	-	3	-	1	-	-	-	-	-
5	5	-	-	1	-	-	-	4	-	-	-	-	-

資料：環境課

注) 埼玉県ホームページより（「光化学スモッグ注意報等の発令状況」の県北中部地区の発令回数）



## 1. 犯罪発生件数

各年12月31日現在

区分 年	総数	街頭犯罪	侵入窃盗	その他の刑法犯
平成 26	492	213	47	232
27	470	149	68	253
28	469	194	48	227
29	424	162	36	226
30	526	146	116	264
令和 元	419	127	47	245
2	352	89	14	249
3	313	74	24	215
4	322	83	15	224
5	332	110	23	199

資料：鴻巣警察署

## 2. 街頭犯罪発生件数

各年12月31日現在

区分 年	総数	路上強盗	ひったくり	オートバイ盗	自転車盗	自動車盗	車上ねらい	部品ねらい	自販機ねらい
平成 26	213	-	1	21	144	3	21	17	6
27	149	1	-	14	104	5	13	10	2
28	194	1	-	8	139	2	32	6	6
29	162	-	-	5	100	7	29	13	8
30	146	-	-	9	96	6	19	12	4
令和 元	127	-	-	5	81	4	11	22	4
2	89	1	-	2	65	4	10	5	2
3	74	-	1	2	44	4	10	10	3
4	83	-	-	4	50	8	8	13	-
5	110	-	1	6	81	3	8	10	1

資料：鴻巣警察署

## 3. 交通事故の発生状況

各年12月31日現在

区分 年	平成26	27	28	29	30	令和元	2	3	4	5
件数	225	200	207	206	206	167	132	124	137	141
死者	-	1	2	1	1	-	1	1	2	-
傷者	249	245	237	249	243	198	146	145	147	177

資料：交通事故統計(埼玉県警察)

注) 人身事故のみ計上。

## 4. 交通災害共済事業の状況

各年度3月31日現在

年 度	人口	会費額 (円)	加入者数			加入率 (%)
			一般	中学生 以下	計	
平成 26	68,440	7,410,800	7,952	508	8,460	12.36
27	67,960	7,668,600	8,269	453	8,722	12.83
28	68,154	7,009,800	7,562	408	7,970	11.69
29	67,593	6,594,500	7,125	364	7,489	11.08
30	67,084	6,345,800	6,857	349	7,206	10.74
令和 元	66,668	3,892,000	7,784		7,784	11.68
2	65,920	3,359,500	6,719		6,719	10.19
3	65,798	3,365,000	6,730		6,730	10.22
4	65,613	3,052,000	6,104		6,104	9.30
5	65,408	2,771,000	5,542		5,542	8.47

資料：くらし安全課

注1) 加入者数について、令和元年度以降一般、中学生以下を合わせた数

注2) 給付率は(給付金額/会費額)×100で算出

## 5. 交通安全施設の設置状況

各年度3月31日現在

年 度	防犯灯及び道路照 明灯(基)	カーブ ミラー (基)	交通安全 子供広場
平成 26	5,228	1,672	6
27	5,259	1,707	6
28	5,297	1,738	6
29	5,338	1,766	6
30	5,399	1,790	4
令和 元	5,439	1,816	4
2	5,514	1,837	4
3	5,524	1,846	4
4	5,569	1,863	4
5	5,626	1,877	4

資料：くらし安全課、建設課

## 交通災害共済事業の状況(続き)

各年度3月31日現在

見舞金給付件数				見舞金給付金額(千円)				給付率 (%)
死亡	傷害	身体 障害	合計	死亡	傷害	身体 障害	合計	
1	108	-	109	1,200	5,639	-	6,839	92.28
-	76	-	76	-	3,762	-	3,762	49.06
-	73	-	73	-	3,777	-	3,777	53.88
-	77	-	77	-	3,783	-	3,783	57.37
-	72	1	73	-	4,684	800	5,484	86.42
-	55	-	55	-	3,391	-	3,391	87.13
-	54	-	54	-	2,873	-	2,873	85.52
-	45	1	46	-	2,531	800	3,331	98.98
-	53	-	53	-	2,468	-	2,468	80.87
-	33	-	33	-	1,986	-	1,986	71.67

資料：くらし安全課

注1) 加入者数について、令和元年度以降一般、中学生以下を合わせた数

注2) 給付率は(給付金額/会費額)×100で算出

## 6. 救急車の出動状況

各年12月31日現在

区分 年		総数	事故別内訳 (件)										
			火災	自然災害	水難事故	交通事故	労働災害	運動競技	一般負傷	加害	自損行為	急病	その他
令和元	北本市	3,297	15	3	3	213	20	13	462	19	38	2,138	373
	県央全体	12,176	69	5	7	915	109	53	1,645	72	131	8,015	1,155
2	北本市	3,061	7	-	3	208	18	7	459	18	31	1,930	380
	県央全体	10,866	46	1	4	770	84	41	1,564	50	128	7,159	1,019
3	北本市	3,047	17	-	-	185	18	12	419	9	30	1,957	400
	県央全体	11,403	60	-	3	789	93	63	1,538	50	118	7,549	1,140
4	北本市	3,757	11	-	1	222	17	15	552	7	36	2,427	469
	県央全体	13,976	69	-	6	865	93	64	1,948	40	106	9,378	1,407
5	北本市	4,082	14	-	-	221	23	17	620	8	41	2,661	477
	県央全体	14,881	52	-	6	861	82	60	2,147	40	165	10,083	1,385

資料：消防年報(埼玉県央広域消防本部)

注) 上記件数は、埼玉県央広域消防本部全体の出動状況及び、北本市内の出動状況を示したものの。

## 7. 救急車の搬送人数内訳

各年12月31日現在

区分 年		搬送人数		
		総数	男	女
令和元	北本市	2,966	1,530	1,436
	県央全体	10,882	5,674	5,208
2	北本市	2,744	1,391	1,353
	県央全体	9,581	5,002	4,579
3	北本市	2,705	1,418	1,287
	県央全体	10,097	5,351	4,746
4	北本市	3,143	1,696	1,447
	県央全体	11,789	6,190	5,599
5	北本市	3,551	1,815	1,736
	県央全体	12,693	6,576	6,117

資料：消防年報(埼玉県央広域消防本部)

注) 上記人数は、埼玉県央広域消防本部全体の救急搬送人数及び、北本市内の救急搬送人数を示したものの。

## 8. 原因別の火災発生状況

各年12月31日現在

原因	令和元年中		令和2年中		令和3年中		令和4年中		令和5年中	
	北本市	県央全体	北本市	県央全体	北本市	県央全体	北本市	県央全体	北本市	県央全体
放た	4	12	-	4	4	10	1	7	2	9
ば	2	9	2	5	2	4	2	7	1	4
こ	-	3	-	1	1	5	1	3	2	5
た	5	15	1	6	3	14	2	5	2	6
火	-	-	-	-	-	-	-	-	-	-
遊	1	6	1	10	-	3	-	3	2	5
配	-	4	-	-	1	2	1	2	-	2
ス	-	-	-	-	-	-	-	-	-	2
火	-	1	-	2	-	-	-	-	3	3
焼	4	19	2	15	6	20	4	26	5	24
そ	1	2	2	7	1	7	1	9	1	4
不	17	71	8	50	18	65	12	62	18	64
合										

資料：消防年報（埼玉県央広域消防本部）

注1) 上記件数は、埼玉県央広域消防本部管内全体の発生状況及び北本市内の発生状況を示したものの。

注2) 「放火」は、「放火の疑い」も含む。

注3) 「その他」は、「風呂かまど」「炉」「ボイラー」「排気管」「電気機械」「電灯電話線等の配線」「内燃機関」「マッチ・ライター」等をいう。

注4) 「不明」は、調査中であるものを含む。

## 9. 消防団員数及び消防機械

各年4月1日現在

年	消防団員数	消防ポンプ自動車	可搬動力ポンプ
平成 27	133	6	5
28	134	6	5
29	132	6	5
30	132	6	5
31	130	6	5
令和 2	132	6	5
3	130	6	5
4	130	6	5
5	126	6	5
6	127	6	5

資料：くらし安全課

### 10. 火災の状況

各年12月31日現在

年 区分		令和元年中		令和2年中		令和3年中		令和4年中		令和5年中	
		北本市	県央全体	北本市	県央全体	北本市	県央全体	北本市	県央全体	北本市	県央全体
火災 件数 (件)	建物	4	31	3	24	9	33	8	36	10	35
	車両	2	7	3	10	1	3	-	8	2	5
	その他	11	33	2	16	8	29	4	18	6	24
	合計	17	71	8	50	18	65	12	62	18	64
焼損数 (棟)	全焼	1	9	1	11	4	14	2	21	2	10
	半焼	-	4	-	5	-	3	1	5	-	5
	部分焼	1	17	-	6	9	19	1	8	3	11
	ぼや	3	19	3	15	6	20	6	21	6	24
	合計	5	49	4	37	19	56	10	55	11	50
焼損床面積 (㎡)		115	1,431	7	755	363	1,969	114	2,980	86	1,015
損害額 (千円)		14,991	115,484	3,868	58,181	55,125	159,668	2,342	314,615	1,550	90,967

資料：消防年報(埼玉県央広域消防本部)

注) 上記件数等は、埼玉県央広域消防本部管内全体の発生状況及び、北本市内の発生状況を示したものの。

### 11. 消防職員数及び消防機械

各年4月1日現在

	消防職員数	ポンプ自動車	化学消防ポンプ自動車	水槽付自動車	普通自動車	救急車	高規格救急車	救助工作車	はしご車	指揮車	火災調査車	広報車	その他	無線	
														移動	携帯
令和2	北本市	68	1	1	1	-	2	-	1	1	-	3	1	11	31
	県央全体	329	1	7	5	1	10	2	2	2	-	14	10	53	131
3	北本市	68	1	1	1	-	2	-	1	1	-	3	1	11	31
	県央全体	331	1	8	5	-	12	2	2	2	-	14	10	53	131
4	北本市	68	1	1	1	-	2	-	1	1	-	3	1	11	31
	県央全体	331	1	8	4	-	12	2	2	2	-	14	10	53	131
5	北本市	68	1	1	1	-	2	-	-	1	-	3	1	11	31
	県央全体	329	1	8	4	-	12	2	1	2	-	14	10	53	131
6	北本市	69	1	1	1	-	2	-	1	1	-	3	1	11	31
	県央全体	333	1	8	4	-	12	2	2	2	-	14	10	53	131

資料：消防年報(埼玉県央広域消防本部)

注1) 上記表内で「北本市」と記載されている各項目の台数は、北本消防署と北本東分署の車両及び無線の台数をそれぞれ加えたもの。

注2) 無線の分類

「移動」…車両と無線機が一体化(移動局)

「携帯」…無線機が独立し、持ち運び可能

注3) 各項目の台数には予備車を含む。

## 12. 火災の覚知状況

各年12月31日現在

	令和元年中		令和2年中		令和3年中		令和4年中		令和5年中	
	北本市	県央全体	北本市	県央全体	北本市	県央全体	北本市	県央全体	北本市	県央全体
火災報知器	-	-	-	-	-	-	-	-	-	-
119番	14	54	6	35	16	52	7	46	14	50
加入電話	-	2	-	1	1	5	-	3	-	3
警察電話	-	6	1	5	-	1	1	7	-	2
望楼	-	-	-	-	-	-	-	-	-	-
駆け付け通報	-	1	-	-	1	2	-	-	-	1
事後通知	2	7	1	8	-	5	4	6	4	8
その他	1	1	-	1	-	-	-	-	-	-
合計	17	71	8	50	18	65	12	62	18	64

資料：埼玉県央広域消防本部

注) 上記件数は、埼玉県央広域消防本部管内全体の発生状況及び、北本市内の発生状況を示したものの。

## 13. 消火栓及び防火水槽の設置状況

各年4月1日現在

年	消火栓 (基)	防火水槽 (m <sup>3</sup> )			
		計	40	20	指定水利
平成 27	704	333	117	71	145
28	705	338	117	71	150
29	709	339	117	71	151
30	708	349	117	75	157
31	708	355	117	77	161
令和 2	708	359	117	78	164
3	708	364	117	79	168
4	708	371	116	79	176
5	709	375	117	79	179
6	709	377	118	79	180

資料：くらし安全課



## 1. 市内総生産

(単位：百万円)

区 分	平成29年度	平成30年度	令和元年度	令和2年度	令和3年度	令和3年度 構成比 (%)
市内総生産	153,305	154,221	149,957	134,594	157,937	100.0
第1次産業	520	429	469	450	371	0.2
農業	515	425	465	444	364	0.2
林業	-	-	-	-	-	-
水産業	5	4	4	6	7	0.0
第2次産業	34,675	36,207	33,742	22,667	42,194	26.7
鉱業	-	-	-	-	-	-
製造業	26,239	27,561	27,245	15,273	29,740	18.8
建設業	8,435	8,646	6,497	7,394	12,454	7.9
第3次産業	117,245	116,622	114,926	110,782	113,733	72.0
電気・ガス・水道・廃棄物処理業	2,551	2,569	2,708	2,725	2,848	1.8
卸売・小売業	22,659	22,689	22,691	22,651	23,593	14.9
運輸・郵便業	3,176	3,320	3,365	2,832	2,855	1.8
宿泊・飲食サービス業	5,110	5,254	4,909	3,331	3,198	2.0
情報通信業	817	845	844	810	793	0.5
金融・保険業	6,230	6,251	5,864	5,531	5,638	3.6
不動産業	32,247	31,313	30,353	29,674	29,837	18.9
専門・科学技術、業務支援サービス業	6,689	6,756	6,831	6,894	7,207	4.6
公務	7,384	7,491	7,594	7,677	7,663	4.9
教育	5,259	4,892	4,653	4,534	4,567	2.9
保健衛生・社会事業	21,489	21,381	21,113	20,361	21,599	13.7
その他のサービス	3,636	3,862	4,000	3,762	3,935	2.5
輸入品に課される税・関税	2,513	2,709	2,599	2,380	3,241	
(控除)総資本形成に係る消費税	1,648	1,745	1,779	1,685	1,601	

資料：埼玉県市町村民経済計算

注1) 「市町村民経済計算」は最新年度の数値が公表されると、過去に遡って数値が改定される。

注2) 平成27年度推計から、国際連合で合意された国民経済計算の体系「08SNA」を使用した推計方式によって算出しているため、区分の一部が過去の掲載項目と異なる。

## 2. 市民所得関連指標

各年度3月31日現在

区分	平成29年度	平成30年度	令和元年度	令和2年度	令和3年度
就業者1人当たり市内純生産(千円)	4,387	4,363	4,188	3,709	4,362
1人当たり市民所得(千円)	2,675	2,676	2,627	2,515	2,656
雇業者1人当たり雇業者報酬(千円)	4,076	4,177	4,125	4,081	4,117
市内就業者数(人)	24,236	24,323	24,399	24,493	24,297
市町村人口(人)	66,333	65,966	65,520	65,201	64,935
市町村民雇業者数(人)	32,599	32,454	32,285	32,136	31,892

資料：埼玉県市町村民経済計算

注) 「市町村民経済計算」は最新年度の数値が公表されると、過去に遡って数値が改定される。

## 3. 市民所得の推移

(単位：百万円)

区分	平成24年度	平成25年度	平成26年度	平成27年度	平成28年度
市民所得(分配)	171,380	174,804	171,337	177,494	175,450
I 雇用者報酬	131,183	128,516	128,518	130,496	132,067
賃金・俸給	114,229	111,602	111,657	112,606	113,921
雇主の現実社会負担	15,310	15,264	15,628	16,097	16,567
雇主の帰属社会負担	1,644	1,649	1,233	1,792	1,578
II 財産所得	9,449	9,768	8,860	9,563	9,099
受取	10,254	10,563	9,736	10,339	9,825
支払	805	795	876	776	726
財産所得内訳 一般政府	△ 259	△ 234	△ 188	△ 165	△ 158
受取	278	279	283	257	242
支払	536	513	471	422	401
財産所得内訳 家計	9,625	9,927	8,981	9,661	9,184
利子	1,671	1,401	989	1,668	1,851
配当(受取)	2,442	2,779	2,133	2,030	1,436
その他の投資所得(受取)	4,146	4,223	4,098	3,850	3,537
賃貸料(受取)	1,367	1,523	1,762	2,112	2,359
財産所得内訳 対家計民間非営利団体	82	75	66	68	74
受取	91	83	80	82	86
支払	9	8	14	15	12
III 企業所得(配当受払後)	30,748	36,521	33,960	37,435	34,284
民間法人企業	12,189	16,995	15,101	17,944	16,183
公的企業	762	723	668	817	634
個人企業	17,797	18,803	18,191	18,674	17,466
個人企業内訳 農林水産業	264	236	163	226	257
個人企業内訳 その他の産業	4,626	5,357	5,291	6,106	5,293
個人企業内訳 持ち家	12,907	13,210	12,736	12,341	11,916
構成比(%)					
I 雇用者報酬	76.5	73.5	75.0	73.5	75.3
II 財産所得	5.5	5.6	5.2	5.4	5.2
III 企業所得	17.9	20.9	19.8	21.1	19.5

資料：埼玉縣市町村民経済計算

注1)「市町村民経済計算」は最新年度の数値が公表されると、過去に遡って数値が改定される。

注2)平成27年度推計から、国際連合で合意された国民経済計算の体系「08SNA」を使用した推計方式によって算出しているため、区分の一部が過去の掲載項目と異なる。

## 市民所得の推移(続き)

(単位：百万円)

平成29年度	平成30年度	令和元年度	令和2年度	令和3年度	令和3年度 構成比(%)
177,453	176,550	172,096	163,999	172,485	100.0
132,877	135,566	133,191	131,141	131,305	76.1
114,518	117,211	114,906	113,297	113,337	65.7
16,784	16,738	16,927	16,925	17,185	10.0
1,575	1,617	1,357	919	783	0.5
9,310	9,830	9,959	9,256	9,927	5.8
9,972	10,395	10,482	9,734	10,405	6.0
662	565	523	479	478	0.3
△ 109	△ 57	△ 32	△ 28	△ 7	△ 0.0
256	255	259	261	264	0.2
365	312	291	288	271	0.2
9,330	9,788	9,900	9,189	9,823	5.7
2,077	2,333	3,186	2,764	2,660	1.5
1,360	1,796	1,331	1,206	1,682	1.0
3,468	3,455	3,220	3,106	3,124	1.8
2,425	2,204	2,163	2,113	2,357	1.4
89	98	92	95	111	0.1
100	111	108	108	124	0.1
11	13	16	13	13	0.0
35,267	31,154	28,946	23,603	31,253	18.1
17,737	14,580	13,330	7,960	15,756	9.1
630	579	367	375	394	0.2
16,899	15,995	15,248	15,268	15,103	8.8
265	167	186	165	123	0.1
5,340	4,863	4,560	4,749	5,052	2.9
11,294	10,966	10,503	10,354	9,928	5.8
74.9	76.8	77.4	80.0	76.1	
5.2	5.6	5.8	5.6	5.8	
19.9	17.6	16.8	14.4	18.1	

資料：埼玉県市町村民経済計算

注1) 「市町村民経済計算」は最新年度の数値が公表されると、過去に遡って数値が改定される。

注2) 平成27年度推計から、国際連合で合意された国民経済計算の体系「08SNA」を使用した推計方式によって算出しているため、区分の一部が過去の掲載項目と異なる。



1. 一般会計及び特別会計当初予算の推移

(単位：千円)

年 度	総 計	一般会計	特 別 会 計			
			国民健康保険	公共下水道	久保特定土地 区画整理	介護保険
平成 27	34,621,755	19,245,000	9,029,200	1,464,800	487,100	3,712,800
28	34,663,851	19,560,000	8,572,700	1,452,300	422,200	3,934,100
29	33,732,306	19,527,900	8,869,600	-	400,400	4,190,500
30	32,319,944	19,594,000	6,905,100	-	418,700	4,562,900
令和 元	33,260,823	20,222,000	6,576,300	-	658,200	4,929,800
2	33,732,168	20,439,000	6,665,800	-	411,700	5,253,200
3	34,923,013	21,478,178	6,574,200	-	510,100	5,392,500
4	35,904,238	22,326,410	6,352,400	-	538,700	5,581,200
5	37,524,480	23,465,000	6,358,600	-	671,200	5,883,400
6	38,969,976	24,210,000	6,435,200	-	1,045,600	6,014,000

年 度	特別会計	
	公平委員会	後期高齢者 医療
平成 27	555	682,300
28	551	722,000
29	606	743,300
30	544	838,700
令和 元	523	874,000
2	468	962,000
3	535	967,500
4	528	1,105,000
5	480	1,145,800
6	476	1,264,700

資料：財政課

注1) 「公共下水道」とは「公共下水道事業特別会計」をいう。

公共下水道事業は平成29年度以降、地方公営企業法を適用（別表にて掲載）。

注2) 「久保特定土地区画整理」とは「北本都市計画事業久保特定土地区画整理事業特別会計」をいう。

注3) 「公平委員会」とは「埼玉県央広域公平委員会特別会計」をいう。

## 2. 歳入歳出決算の推移

(単位：千円)

年 度	総 計		一 般 会 計					
	歳 入	歳 出	歳 入	歳 出	国民健康保険		公共下水道事業	
					歳 入	歳 出	歳 入	歳 出
平成 21	29,986,000	28,693,227	18,209,626	17,321,189	6,945,504	6,699,508	1,376,711	1,317,257
22	33,463,811	32,207,270	21,043,124	20,191,590	7,226,963	7,016,004	1,553,360	1,410,267
23	33,214,315	31,885,971	20,420,540	19,647,119	7,659,225	7,212,382	1,299,517	1,257,111
24	34,942,828	33,281,938	20,787,266	19,780,645	8,362,142	7,900,572	1,524,522	1,425,465
25	36,421,207	34,979,377	22,298,687	21,315,643	8,425,035	8,047,368	1,345,510	1,329,335
26	36,109,922	34,605,054	21,882,341	20,943,175	8,290,254	7,880,636	1,321,954	1,294,624
27	35,290,446	33,778,062	19,931,028	19,030,377	9,277,291	8,770,563	1,341,388	1,303,371
28	35,954,809	34,360,381	20,352,815	19,525,223	9,319,341	8,721,664	1,249,815	1,195,734
29	34,263,013	32,917,402	19,787,116	19,117,915	9,010,146	8,487,453	-	-
30	32,837,306	31,681,199	19,729,591	18,887,832	7,359,041	7,197,252	-	-
令和 元	34,032,625	32,798,342	21,267,398	20,240,185	6,739,153	6,574,079	-	-
2	42,213,886	40,688,959	29,042,570	27,852,911	6,549,531	6,328,117	-	-
3	38,764,268	36,786,471	25,587,895	24,082,292	6,695,936	6,434,521	-	-
4	39,108,352	37,041,176	25,439,362	23,940,253	6,764,958	6,571,787	-	-
5	40,232,120	38,531,234	26,405,433	25,114,032	6,483,891	6,380,285	-	-

資料：会計課

注1) 総計は各年度一般会計及び特別会計の歳入歳出決算額の単純な合計。

注2) 廃止した事業については未掲載のため、総計と歳入歳出決算額の合計は必ずしも一致しない。

注3) 公共下水道事業は平成29年度以降、地方公営企業法を適用（別表にて掲載）。

## 歳入歳出決算の推移(続き)

(単位:千円)

特 別 会 計							
久保特定土地 区画整理		介護保険		公平委員会		後期高齢者医療	
歳 入	歳 出	歳 入	歳 出	歳 入	歳 出	歳 入	歳 出
290,244	271,718	2,656,890	2,583,105	614	417	469,489	469,489
371,692	348,262	2,784,995	2,757,695	612	387	476,486	476,486
413,994	390,892	2,920,196	2,894,377	633	464	500,210	483,626
360,560	345,450	3,327,127	3,269,630	568	408	580,643	559,768
304,066	295,653	3,417,369	3,382,415	697	492	629,843	608,471
315,161	304,194	3,620,044	3,525,078	700	473	679,468	656,874
277,492	259,060	3,746,604	3,722,068	612	375	716,031	692,248
300,491	288,906	3,956,226	3,881,405	618	335	775,503	747,114
351,659	340,188	4,287,318	4,192,042	655	351	826,119	779,453
316,232	308,485	4,549,551	4,405,935	614	380	882,277	881,315
323,141	310,958	4,817,102	4,790,824	523	379	885,308	881,917
283,407	266,150	5,413,878	5,342,896	459	177	924,041	898,708
372,966	363,422	5,147,273	4,971,052	581	240	959,617	934,943
436,282	410,294	5,404,298	5,084,935	664	183	1,062,787	1,033,725
547,911	525,320	5,694,884	5,441,296	504	271	1,099,498	1,070,029

資料:会計課

注1) 総計は各年度一般会計及び特別会計の歳入歳出決算額の単純な合計。

注2) 廃止した事業については未掲載のため、総計と歳入歳出決算額の合計は必ずしも一致しない。

注3) 公共下水道事業は平成29年度以降、地方公営企業法を適用(別表にて掲載)。

### 3. 一般会計歳入歳出決算の推移

(歳入)		(単位：千円)				
科目	令和元年度	令和2年度	令和3年度	令和4年度	令和5年度	
歳入合計	21,267,398	29,042,570	25,587,895	25,439,362	26,405,433	
市税	8,926,424	8,844,360	8,857,939	8,965,055	9,024,763	
地方譲与税	143,182	144,020	147,166	139,968	141,152	
利子割交付金	6,894	7,207	5,907	3,631	3,246	
配当割交付金	44,860	38,056	57,760	52,298	59,175	
株式等譲渡所得割交付金	27,047	45,456	68,470	40,710	68,736	
法人事業税交付金	-	43,336,000	69,018	85,296	91,744	
地方消費税交付金	1,071,977	1,319,791	1,430,857	1,465,036	1,440,752	
自動車取得税交付金	31,931	-	-	-	-	
環境性能割交付金	9,664,000	19,905,306	19,252	23,500	25,371	
地方特例交付金	122,824	67,643	107,143	70,490	67,115	
地方交付税	2,202,702	2,315,061	3,003,939	3,022,326	3,346,293	
交通安全対策特別交付金	7,568	8,270	7,646	6,695	6,091	
分担金及び負担金	78,624	53,907	59,380	60,149	62,953	
使用料及び手数料	171,212	160,015	169,388	165,942	161,426	
国庫支出金	3,011,223	10,618,782	5,456,655	4,721,175	4,678,941	
県支出金	1,298,598	1,368,250	1,409,939	1,589,030	1,565,496	
財産収入	22,647	16,831	19,913	14,522	446,650	
寄附金	252,587	605,206	912,796	1,115,924	1,203,590	
繰入金	873,635	574,181	485,534	1,283,370	1,195,204	
繰越金	841,760	1,027,213	1,189,660	1,505,603	1,499,109	
諸収入	441,939	342,281	317,234	349,542	328,227	
市債	1,680,100	1,422,800	1,792,300	759,100	989,400	
(歳出)		(単位：千円)				
科目	令和元年度	令和2年度	令和3年度	令和4年度	令和5年度	
歳出合計	20,240,185	27,852,911	24,082,292	23,940,253	25,114,032	
議会費	223,133	213,577	217,346	222,553	216,151	
総務費	2,689,327	9,891,898	4,381,092	4,116,249	4,513,516	
民生費	8,488,981	8,811,336	10,349,657	10,395,089	11,154,470	
衛生費	1,438,068	1,507,429	1,945,251	2,031,673	1,892,228	
労働費	14,200	14,118	13,966	12,075	11,573	
農林水産業費	251,280	86,220	88,118	104,719	87,245	
商工費	225,658	233,842	285,767	246,383	109,040	
土木費	1,745,259	1,517,269	1,378,072	1,700,069	1,881,843	
消防費	1,029,573	948,440	943,408	912,441	928,976	
教育費	1,856,784	2,361,791	2,132,622	1,854,855	2,207,267	
公債費	2,277,924	2,266,992	2,346,993	2,344,148	2,111,723	
予備費	0	0	0	0	0	

資料：会計課

注) 「-」は当該年度の決算に科目がないもの。

## 4. 国民健康保険特別会計歳入歳出決算の推移

(歳入)		(単位：千円)				
科目	令和元年度	令和2年度	令和3年度	令和4年度	令和5年度	
歳入合計	6,739,153	6,549,531	6,695,936	6,764,958	6,483,891	
国民健康保険税	1,317,788	1,370,888	1,327,807	1,371,763	1,289,415	
使用料及び手数料	0	0	0	0	0	
国庫支出金	3,575	11,389	2,817	-	85	
県支出金	4,851,973	4,603,289	4,634,161	4,669,676	4,567,014	
財産収入	486	189	185	209	115	
繰入金	350,686	327,437	456,063	409,334	395,285	
繰越金	161,789	165,074	221,414	261,415	193,172	
諸収入	52,856	71,265	53,489	52,561	38,805	
(歳出)		(単位：千円)				
科目	令和元年度	令和2年度	令和3年度	令和4年度	令和5年度	
歳出合計	6,574,079	6,328,117	6,434,521	6,571,787	6,380,285	
総務費	107,965	101,775	93,099	90,367	91,183	
保険給付費	4,758,357	4,503,776	4,502,013	4,560,071	4,462,438	
国民健康保険事業費納付金	1,599,943	1,535,356	1,719,688	1,732,276	1,699,277	
共同事業拠出金	1	1	0	0	0	
保健事業費	73,084	64,647	65,278	61,577	58,460	
基金積立金	273	89,781	185	81,824	25,065	
公債費	0	0	0	0	0	
諸支出金	34,455	32,781	54,258	45,671	43,862	
予備費	0	0	0	0	0	

資料：会計課

注) 「-」は当該年度の決算に科目がないもの。

### 5. 公共下水道事業予算の推移

(単位：千円)

年 度	収益的収入及び支出		資本的収入及び支出	
	収 入	支 出	収 入	支 出
令和 2	1,030,626	1,014,889	474,668	819,763
3	1,024,678	1,004,803	339,895	720,934
4	1,031,970	1,008,599	364,168	745,053
5	1,054,917	1,026,342	418,220	762,815
6	1,140,588	1,108,477	324,488	712,429

資料：北本市公共下水道事業会計予算書(建設課)

### 6. 公共下水道事業決算の推移

(単位：円)

年 度	収益的収入及び支出		資本的収入及び支出	
	収 入	支 出	収 入	支 出
令和 元	1,017,832,029	1,022,060,159	339,537,910	640,192,706
2	1,017,892,895	984,921,399	401,864,680	726,354,862
3	1,044,618,751	953,642,939	250,649,550	614,075,290
4	1,043,913,284	958,301,140	285,705,270	631,675,088
5	1,062,527,176	938,828,711	322,927,270	646,868,470

資料：北本市公共下水道事業会計決算書(建設課)

### 7. 北本都市計画事業久保特定土地区画整理事業特別会計歳入歳出決算の推移

(歳 入)

(単位：千円)

科 目	令和元年度	令和2年度	令和3年度	令和4年度	令和5年度
歳 入 合 計	323,141	283,407	372,966	436,282	547,911
国 庫 支 出 金	44,240	11,082	47,676	62,866	50,043
財 産 収 入	0	0	0	0	0
繰 入 金	207,554	220,642	235,333	257,972	300,880
繰 越 金	7,747	12,183	17,257	9,544	25,988
諸 収 入	0	0	0	0	0
市 債	63,600	39,500	72,700	105,900	171,000

(歳 出)

(単位：千円)

科 目	令和元年度	令和2年度	令和3年度	令和4年度	令和5年度
歳 出 合 計	310,958	266,150	363,422	410,294	525,320
総 務 費	49,289	52,242	50,934	50,466	50,062
事 業 費	137,287	81,274	170,913	218,178	333,396
公 債 費	124,381	132,634	141,575	141,650	141,862
予 備 費	0	0	0	0	0

資料：会計課

### 8. 介護保険特別会計歳入歳出決算の推移

(歳入)		(単位：千円)				
科目	令和元年度	令和2年度	令和3年度	令和4年度	令和5年度	
歳入合計	4,817,102	5,413,878	5,147,273	5,404,298	5,694,884	
保険料	1,148,440	1,140,482	1,270,251	1,274,550	1,278,645	
国庫支出金	960,843	1,012,131	973,372	1,037,373	1,079,839	
支払基金交付金	1,168,489	1,306,720	1,274,483	1,278,394	1,352,299	
県支出金	730,657	730,242	770,608	821,424	826,846	
財産収入	1,511	204	435	233	174	
繰入金	661,215	1,194,301	783,655	803,657	837,413	
繰越金	143,616	26,278	70,982	176,221	319,363	
諸収入	2,332	3,520	3,487	12,447	304	
(歳出)		(単位：千円)				
科目	令和元年度	令和2年度	令和3年度	令和4年度	令和5年度	
歳出合計	4,790,824	5,342,896	4,971,052	5,084,935	5,441,296	
総務費	106,129	111,569	102,225	105,810	122,927	
保険給付費	3,941,798	4,889,653	4,583,354	4,629,840	4,874,384	
地域支援事業費	234,693	225,621	228,778	242,105	262,070	
基金積立金	471,330	906	435	233	174	
公債費	0	0	0	0	0	
諸支出金	36,874	115,147	56,260	106,948	181,742	
予備費	0	0	0	0	0	

資料：会計課

### 9. 埼玉県央広域公平委員会特別会計歳入歳出決算の推移

(歳入)		(単位：千円)				
科目	令和元年度	令和2年度	令和3年度	令和4年度	令和5年度	
歳入合計	523	459	581	664	504	
分担金及び負担金	289	315	299	323	22	
繰越金	234	144	282	341	482	
(歳出)		(単位：千円)				
科目	令和元年度	令和2年度	令和3年度	令和4年度	令和5年度	
歳出合計	379	177	240	183	271	
委員会費	379	177	240	183	271	
予備費	0	0	0	0	0	

資料：会計課

### 10. 後期高齢者医療特別会計歳入歳出決算の推移

(歳入)		(単位：千円)				
科目		令和元年度	令和2年度	令和3年度	令和4年度	令和5年度
歳入合計		885,308	924,041	959,617	1,062,787	1,099,498
後期高齢者医療保険料		750,686	777,199	786,660	873,221	891,276
繰入金		133,084	142,149	146,550	164,294	178,488
諸収入		576	1,301	1,074	598	673
繰越金		962	3,391	25,333	24,673	29,062
(歳出)		(単位：千円)				
科目		令和元年度	令和2年度	令和3年度	令和4年度	令和5年度
歳出合計		881,917	898,708	934,943	1,033,725	1,070,029
総務費		2,012	3,114	2,177	2,203	2,402
後期高齢者医療広域連合納付金		879,427	894,652	931,853	1,031,007	1,067,071
諸支出金		478	942	913	516	555

資料：会計課

## 11. 市税決算額の推移

(単位：千円)

科 目	令和元年度	令和2年度	令和3年度	令和4年度	令和5年度
市 税 合 計	8,926,424	8,844,360	8,857,939	8,965,055	9,024,763
市 民 税	4,231,035	4,177,979	4,231,886	4,225,191	4,237,102
固 定 資 産 税	3,786,175	3,750,478	3,666,063	3,745,517	3,797,167
軽 自 動 車 税	125,838	135,226	146,268	155,502	160,393
市 た ば こ 税	388,856	382,997	418,435	432,847	418,352
特 別 土 地 保 有 税	0	0	0	0	0
都 市 計 画 税	394,520	396,163	392,723	403,389	409,031
入 湯 税	-	1,518	2,564	2,609	2,719

資料：会計課

注) 「-」は当該年度の決算に科目がないもの。

## 12. 市民1人あたりの市税負担額

(単位：円)

科 目	令和元年度	令和2年度	令和3年度	令和4年度	令和5年度
市民1人あたり合計	134,779	134,145	134,623	136,635	137,976
市 民 税	63,884	63,380	64,316	64,395	64,779
固 定 資 産 税	57,167	56,894	55,717	57,085	58,054
軽 自 動 車 税	1,900	2,051	2,223	2,370	2,452
市 た ば こ 税	5,871	5,810	6,359	6,597	6,396
特 別 土 地 保 有 税	-	-	-	-	-
都 市 計 画 税	5,957	6,010	5,969	6,148	6,253
入 湯 税	-	23	39	40	42
人 口	66,230	65,920	65,798	65,613	65,408

資料：財政課

注1) 人口は各年度3月31日現在。

注2) 令和2年度より「入湯税」を追加。

### 13. 固定資産の土地評価価格

令和6年1月1日現在

地目	評価総筆数 (筆)	評価総地積 (㎡)	決定価格 (千円)	1㎡あたり価格(円)	
				最高(円)	平均(円)
総数	60,247	14,088,661	306,968,993	123,892	21,788
田	1,031	487,967	116,019	47,600	238
畑	8,052	4,690,549	8,043,084	74,100	1,715
宅地	46,386	7,158,940	274,358,718	123,892	38,324
池沼	1	165	11	65	67
山林	925	549,981	960,078	36,026	1,746
原野	36	12,951	846	65	65
雑種地	3,816	1,188,108	23,490,237	109,566	19,771

資料：税務課

### 14. 固定資産の家屋評価価格

令和6年1月1日現在

区分	棟数(棟)	床面積(㎡)	決定価格 (千円)	1㎡あたり 価格(円)
木造総数	18,992	2,027,165	57,436,639	28,333
戸建形式住宅	16,388	1,781,724	52,513,992	29,474
集合形式住宅	347	82,667	2,707,932	32,757
併用住宅	427	60,446	1,135,390	18,784
ホテル・旅館	7	347	3,418	9,850
事務所・店舗	232	21,596	560,624	25,960
劇場・病院	16	3,581	161,715	45,159
工場・倉庫	836	52,272	171,209	3,275
附属家	739	24,532	182,359	7,434
木造以外総数	4,702	1,822,335	78,731,958	43,204
住宅用縦建物	2,792	884,668	37,066,081	41,898
その他	1,910	937,667	41,665,877	44,436

資料：税務課

注) 固定資産評価基準および概要調書の変更に伴い、令和6年版から区分について名称変更・整理統合を行った。

15. 市有財産の状況

土 地

(単位：㎡)

財産区分			令和元年度	令和2年度	令和3年度	令和4年度	令和5年度
総 計			769,343.38	769,386.72	769,087.02	770,081.35	770,864.85
行政財産	公用財産	本 庁 舎	13,167.03	13,167.03	13,167.03	13,167.03	13,167.03
		消 防 施 設	2,961.84	2,961.84	2,961.84	2,965.99	2,965.99
		そ の 他 の 設 施	3,899.58	2,745.47	2,745.47	2,745.47	2,745.47
	公共用財産	学 校	256,324.45	256,324.45	237,491.48	237,491.48	237,491.48
		公 営 住 宅	2,096.59	2,096.59	2,096.59	2,096.59	2,096.59
		公 園	295,390.57	295,668.98	295,797.50	296,407.85	297,120.97
		そ の 他 の 設 施	140,179.27	140,226.74	140,354.33	145,355.42	157,459.64
普通財産	山 林	1,230.73	1,230.73	1,230.73	1,230.73	1,230.73	
	そ の 他	54,093.32	54,964.89	73,242.05	68,620.79	56,586.95	

建 物

(単位：㎡)

財産区分			令和元年度	令和2年度	令和3年度	令和4年度	令和5年度
総 計			152,807.56	152,283.14	152,089.31	152,074.26	153,149.61
行政財産	公用財産	本 庁 舎	10,397.78	10,397.78	10,397.78	10,397.78	10,397.78
		消 防 施 設	465.91	465.91	465.91	465.91	465.91
		そ の 他 の 設 施	1,311.38	936.02	936.02	926.12	926.12
	公共用財産	学 校	85,585.69	85,585.69	79,322.02	79,316.02	79,316.02
		公 営 住 宅	1,513.59	1,513.59	1,513.59	1,513.59	1,513.59
		公 園	1,422.92	1,422.92	1,422.92	1,423.77	1,423.77
		そ の 他 の 設 施	51,849.09	51,849.09	51,750.93	51,750.93	58,400.66
普通財産	山 林	-	-	-	-	-	
	そ の 他	261.20	112.14	6,280.14	6,280.14	705.76	

資料：総務課



### 1. 年次別永久選挙人名簿定時登録者数の推移

各年9月1日(一部9月2日)現在

年	計	男	女
平成 27	57,096	28,322	28,774
28	58,079	28,860	29,219
29	57,811	28,746	29,065
30	57,595	28,588	29,007
令和 元	57,269	28,435	28,834
2	57,183	28,403	28,780
3	57,013	28,230	28,783
4	57,084	28,208	28,876
5	56,833	28,015	28,818
6	56,725	27,888	28,837

資料：選挙管理委員会

注1) 平成28年以前は各年9月2日現在

注2) 平成29年以降は各年9月1日現在

### 2. 投票区別有権者数

令和6年9月1日現在

投票区	投票所	有権者数		
		計	男	女
総数		56,725	27,888	28,837
1	中丸集会所	1,383	701	682
2	ワコーレ RG 北本	2,170	1,081	1,089
3	中丸小学校	1,705	815	890
4	北小学校	2,116	1,009	1,107
5	北部集会所	2,841	1,436	1,405
6	サンマンション	3,921	1,909	2,012
7	保健センター	3,610	1,764	1,846
8	東部集会所	4,327	2,136	2,191
9	東小学校	3,644	1,856	1,788
10	南部公民館	4,403	2,127	2,276
11	南部集会所	2,643	1,285	1,358
12	南小学校	3,940	1,964	1,976
13	北本市役所	3,098	1,548	1,550
14	北本中学校	3,940	1,875	2,065
15	西小学校	2,860	1,383	1,477
16	総合福祉センター	2,180	1,072	1,108
17	西部集会所	2,112	1,063	1,049
18	母子健康センター	3,046	1,490	1,556
19	学習センター	2,786	1,374	1,412

資料：選挙管理委員会

### 3. 選挙別投票結果

各年執行年月日現在

選挙名	執行年月日	有権者数		
		計	男	女
衆議院議員選挙 (小選挙区)	平成21年8月30日	57,496	28,611	28,885
	平成24年12月16日	57,232	28,369	28,863
	平成26年12月14日	57,140	28,341	28,799
	平成29年10月22日	57,648	28,636	29,012
	令和3年10月31日	56,951	28,190	28,761
参議院選挙 (地方区)	平成22年7月11日	57,402	28,504	28,898
	平成25年7月21日	57,215	28,356	28,859
	平成28年7月10日	58,100	28,857	29,243
	令和元年7月21日	57,218	28,407	28,811
	令和元年10月27日	57,153	28,376	28,777
	令和4年7月10日	56,994	28,180	28,814
埼玉県知事選挙	平成19年8月26日	56,798	28,262	28,536
	平成23年7月31日	56,894	28,226	28,668
	平成27年8月9日	56,435	27,958	28,477
	令和元年8月25日	56,642	28,131	28,511
	令和5年8月6日	56,206	27,708	28,498
埼玉県議会選挙	平成19年4月8日	56,560	28,091	28,469
	平成23年4月10日	56,692	28,090	28,602
	平成27年4月12日	56,358	27,926	28,432
	平成31年4月7日	56,673	28,099	28,574
	令和5年4月9日	無投票	-	-
北本市長選挙	平成19年4月22日	56,487	28,058	28,429
	平成23年4月24日	56,671	28,078	28,593
	平成27年4月26日	56,320	27,906	28,414
	平成31年4月21日	56,652	28,090	28,562
	令和5年4月23日	56,167	27,681	28,486
北本市議会選挙	平成19年4月22日	56,487	28,058	28,429
	平成23年4月24日	56,671	28,078	28,593
	平成27年4月26日	56,320	27,906	28,414
	平成31年4月21日	56,652	28,090	28,562
	令和5年4月23日	56,167	27,681	28,486

資料：選挙管理委員会

## 選挙別投票結果(続き)

各年執行年月日現在

投票者数			投票率 (%)		
計	男	女	計	男	女
40,123	20,060	20,063	69.78	70.11	69.46
34,070	17,307	16,763	59.53	61.01	58.08
32,853	16,565	16,288	57.50	58.45	56.56
32,802	16,401	16,401	56.90	57.27	56.53
32,764	16,351	16,413	57.53	58.00	57.07
33,833	17,096	16,737	58.94	59.98	57.92
30,769	15,622	15,147	53.78	55.09	52.49
31,995	16,109	15,886	55.07	55.82	54.32
28,040	14,257	13,783	49.01	50.19	47.84
13,905	7,177	6,728	24.33	25.29	23.38
30,297	15,193	15,104	53.16	53.91	52.42
18,372	9,401	8,971	32.35	33.26	31.44
15,922	8,082	7,840	27.99	28.63	27.35
17,634	8,974	8,660	31.25	32.10	30.41
21,123	10,724	10,399	37.29	38.12	36.47
15,697	7,695	8,002	27.93	27.77	28.08
26,705	13,060	13,645	47.22	46.49	47.93
25,998	12,828	13,170	45.86	45.67	46.05
24,582	12,049	12,533	43.62	43.15	44.08
22,334	10,987	11,347	39.41	39.10	39.71
-	-	-	-	-	-
33,432	16,013	17,419	59.19	57.07	61.27
30,499	14,704	15,795	53.82	52.37	55.24
31,006	14,896	16,110	55.05	53.38	56.70
27,543	13,350	14,193	48.62	47.53	49.69
26,641	12,833	13,808	47.43	46.36	48.47
33,435	16,013	17,422	59.19	57.07	61.28
30,504	14,706	15,798	53.83	52.38	55.25
31,006	14,897	16,109	55.05	53.38	56.69
27,554	13,357	14,197	48.64	47.55	49.71
26,643	12,835	13,808	47.44	46.37	48.47

資料：選挙管理委員会

#### 4. 議会の開催状況

各年度3月31日現在

年 度	議会開催回数		議会開催日数		常任委員会開催日数					特別 委員会 開催日数
	定例会	臨時会	定例会	臨時会	建経	総文	保福	健福	予算 決算	
平成 26	4	-	27	-	6	7	6	-	-	11
27	4	1	30	1	7	9	6	-	-	12
28	4	-	31	-	8	7	-	8	-	15
29	4	3	30	3	6	14	-	7	-	26
30	4	-	30	-	8	9	-	7	-	1
令和 元	4	1	26	1	6	7	-	5	-	-
2	4	2	30	2	4	4	-	4	6	13
3	4	3	27	3	3	3	-	2	8	14
4	4	-	30	-	6	6	-	6	8	-
5	4	1	30	1	3	4	-	2	8	-

資料：議会事務局

注) H19.5～ (総務文教)、H19.5～ (保健福祉)、 H20.4～ (建設経済)  
H28.4～ (健康福祉)、R2.9～ (予算決算)

#### 5. 議会の審議件数

各年12月31日現在

年	総数	条例	予算	決算	契約	道路	選任	決議	意見書	請願	陳情	その他
平成 26	113	28	27	7	1	1	4	-	7	12	6	20
27	105	28	25	7	-	4	4	1	5	8	12	11
28	128	25	26	7	1	7	2	5	2	5	29	19
29	125	28	27	7	-	4	5	7	5	7	3	32
30	102	31	24	7	-	8	2	4	6	7	4	9
令和 元	95	33	27	7	-	4	4	1	-	7	4	8
2	137	39	33	7	-	1	4	6	6	3	3	35
3	105	21	35	7	1	2	5	3	8	6	4	13
4	110	26	31	7	1	3	12	4	3	5	7	11
5	118	27	33	7	1	1	5	4	8	6	6	20

資料：議会事務局

6. 市民相談の状況

各年度3月31日現在

年 度	総 数	民 事	家 庭	刑 事	行 政			その他
					苦情・意見・要望	照 会	その他	
平成 26	895	584	266	-	11	25	1	8
27	841	551	249	-	9	1	4	27
28	672	450	205	-	6	-	-	11
29	706	463	211	-	15	2	5	10
30	811	557	212	-	14	4	6	18
令和 元	758	547	180	-	8	1	2	20
2	712	493	187	-	11	2	2	17
3	672	440	202	-	3	3	3	21
4	720	501	199	-	4	3	-	13
5	714	519	177	-	4	-	-	14

資料：市民課

## 7. 市職員数

令和6年4月1日現在

部 課 名	計	男	女	部 課 名	計	男	女
合 計	403	198	205	こども健康部	117	20	97
理 事	-	-	-	子育て支援課	10	3	7
政策推進部	33	22	11	保育課	72	9	63
市長公室	10	4	6	健康づくり課	17	2	15
政策推進課	13	9	4	保険年金課	17	6	11
財政課	9	8	1	都市整備部	40	37	3
総務部	49	31	18	都市計画課	8	7	1
総務課	17	12	5	建築開発課	8	8	-
税務課	27	16	11	久保土地区画整理事務所	5	5	-
人権推進課	4	2	2	建設課	18	16	2
市民経済部	48	30	18	会計課	6	3	3
くらし安全課	11	9	2	議会事務局	5	3	2
環境課	11	8	3	教育委員会教育部	49	25	24
市民課	16	6	10	教育総務課	21	5	16
産業観光課	9	6	3	学校教育課	11	8	3
福祉部	50	21	29	生涯学習課	11	7	4
共生福祉課	19	8	11	文化財保護課	4	3	1
障がい福祉課	13	4	9	選挙管理委員会事務局	2	2	-
高齢介護課	17	8	9	監査委員事務局	2	2	-
				農業委員会事務局	2	2	-

資料：総務課

注) 市長、副市長、教育長を除く。派遣職員、暫定再任用職員、任期付職員を含む。暫定再任用短時間勤務職員、任期付短時間勤務職員、育児休業代替任期付職員を除く。教育委員会教育部は、教育機関、学校を含む。

## 8. 歴代市長

順位	氏名	就任年月日	退任年月日
初代	斎藤 隆	昭和46年5月1日	昭和50年4月30日
2	斎藤 隆	昭和50年5月1日	昭和54年4月30日
3	大護 俊英	昭和54年5月1日	昭和58年4月30日
4	大護 俊英	昭和58年5月1日	昭和62年4月30日
5	新井 馨	昭和62年5月1日	平成 3年4月30日
6	新井 馨	平成 3年5月1日	平成 7年4月30日
7	新井 馨	平成 7年5月1日	平成11年4月30日
8	加藤 高	平成11年5月1日	平成15年4月30日
9	石津 賢治	平成15年5月1日	平成19年4月30日
10	石津 賢治	平成19年5月1日	平成23年4月30日
11	石津 賢治	平成23年5月1日	平成27年4月30日
12	現王園 孝昭	平成27年5月1日	平成31年4月30日
13	三宮 幸雄	令和元年5月1日	令和 5年4月30日
14	三宮 幸雄	令和 5年5月1日	

資料：市長公室

## 9. 歴代助役・副市長

順位	氏名	就任年月日	退任年月日
初代	新井 大一 (助役)	昭和44年 5月 1日	昭和47年 8月 2日
2	大護 俊英 (助役)	昭和48年 4月 1日	昭和52年 3月31日
3	大護 俊英 (助役)	昭和52年 4月 1日	昭和54年 3月 5日
4	新井 馨 (助役)	昭和54年 7月 1日	昭和58年 6月30日
5	新井 馨 (助役)	昭和58年 7月 1日	昭和59年 3月31日
6	程塚 幸雄 (助役)	昭和60年 1月 1日	昭和63年12月31日
7	程塚 幸雄 (助役)	昭和64年 1月 1日	平成 4年12月31日
8	加藤 高 (助役)	平成 5年 4月 1日	平成 9年 3月31日
9	加藤 高 (助役)	平成 9年 4月 1日	平成10年11月30日
10	島野 實郎 (助役)	平成11年10月 1日	平成15年 4月30日
11	飯島 寛 (助役)	平成17年 4月 1日	平成19年 3月31日
12	山 畠 則 義 (副市長)	平成19年10月 1日	平成22年 3月31日
13	下 田 正 幸 (副市長)	平成22年 4月 1日	平成24年 3月31日
14	西 岡 利 浩 (副市長)	平成24年 4月 1日	平成26年 3月31日
15	犬 飼 典 久 (副市長)	平成26年 4月 1日	平成28年 3月31日
16	荒 井 康 博 (副市長)	平成29年 4月 1日	平成31年 4月30日
17	吉 野 一 (副市長)	令和元年 5月21日	令和 5年 4月30日
18	新 井 信 弘 (副市長)	令和 5年 6月 1日	

資料：市長公室

注)平成19年の地方自治法の一部改正により、「助役」を「副市長」に変更

## 10. 歴代議長

順位	氏名	就任年月日	退任年月日
初代	吉田 慎一郎	昭和46年 5月10日	昭和50年 4月30日
2	松崎 操	昭和50年 5月12日	昭和54年 4月30日
3	鈴木 英寿	昭和54年 5月10日	昭和56年 5月 9日
4	斎藤 邦康	昭和56年 5月 9日	昭和58年 4月30日
5	柳井 茂巳	昭和58年 5月 9日	昭和62年 4月30日
6	中野 幹司	昭和62年 5月13日	平成元年 6月28日
7	関根 醇	平成元年 6月28日	平成 3年 4月30日
8	若山 清	平成 3年 5月15日	平成 5年12月20日
9	山本 清	平成 5年12月20日	平成 6年 8月23日
10	成井 太郎	平成 6年 8月23日	平成 7年 4月30日
11	成井 太郎	平成 7年 5月15日	平成 9年 5月 9日
12	齋藤 泰央	平成 9年 5月 9日	平成11年 4月30日
13	細田 茂明	平成11年 5月14日	平成13年 5月15日
14	大澤 芳秋	平成13年 5月15日	平成15年 4月30日
15	伊藤 堅治	平成15年 5月14日	平成17年 5月16日
16	佐藤 二郎	平成17年 5月16日	平成19年 4月30日
17	横山 功	平成19年 5月15日	平成21年 5月19日
18	高橋 節子	平成21年 5月19日	平成22年 3月19日
19	加藤 勝明	平成22年 3月19日	平成23年 4月30日
20	加藤 勝明	平成23年 5月13日	平成24年 6月 4日
21	福島 忠夫	平成24年 6月 4日	平成26年 6月20日
22	黒澤 健一	平成26年 6月20日	平成27年 4月30日
23	三宮 幸雄	平成27年 5月18日	平成29年 5月16日
24	黒澤 健一	平成29年 5月16日	平成30年 6月21日
25	島野 和夫	平成30年 6月21日	平成31年 4月30日
26	滝瀬 光一	令和元年 5月20日	令和 3年 5月24日
27	工藤 日出夫	令和 3年 5月24日	令和 5年 4月30日
28	滝瀬 光一	令和 5年 5月18日	

資料：議会事務局

11. 歴代副議長

順位	氏名	就任年月日	退任年月日
初代	松崎 操	昭和46年 5月10日	昭和50年 4月30日
2	鈴木 英寿	昭和50年 5月12日	昭和54年 4月30日
3	柳井 茂巳	昭和54年 5月10日	昭和56年 5月 9日
4	中野 幹司	昭和56年 5月 9日	昭和58年 4月30日
5	関根 醇	昭和58年 5月 9日	昭和60年 5月13日
6	六本木 良吉	昭和60年 5月13日	昭和62年 4月30日
7	山本 清	昭和62年 5月13日	平成元年 6月28日
8	若山 清	平成元年 6月28日	平成 3年 5月15日
9	成井 太郎	平成 3年 5月15日	平成 5年12月20日
10	関口 欣一	平成 5年12月20日	平成 7年 4月30日
11	齋藤 泰央	平成 7年 5月15日	平成 9年 5月 9日
12	細田 茂明	平成 9年 5月 9日	平成11年 5月14日
13	川島 裕代	平成11年 5月14日	平成13年 5月15日
14	伊藤 堅治	平成13年 5月15日	平成15年 4月30日
15	阪井 栄見子	平成15年 5月14日	平成17年 5月16日
16	過足 直喜	平成17年 5月16日	平成19年 4月30日
17	高橋 節子	平成19年 5月15日	平成21年 5月19日
18	加藤 勝明	平成21年 5月19日	平成22年 3月19日
19	中山 敬弘	平成22年 3月19日	平成22年 4月25日
20	吉住 武雄	平成22年 6月 3日	平成23年 4月30日
21	島野 和夫	平成23年 4月30日	平成25年 5月15日
22	岸 昭二	平成25年 5月15日	平成27年 4月30日
23	滝瀬 光一	平成27年 5月18日	平成29年 5月16日
24	大嶋 達巳	平成29年 5月16日	平成31年 4月30日
25	保角 美代	令和元年 5月20日	令和 3年 5月24日
26	高橋 伸治	令和 3年 5月24日	令和 4年 2月21日
27	渡邊 良太	令和 4年 2月21日	令和 5年 4月30日
28	今関 公美	令和 5年 5月18日	

資料：議会事務局

## 12. 令和6年度北本市行政組織図

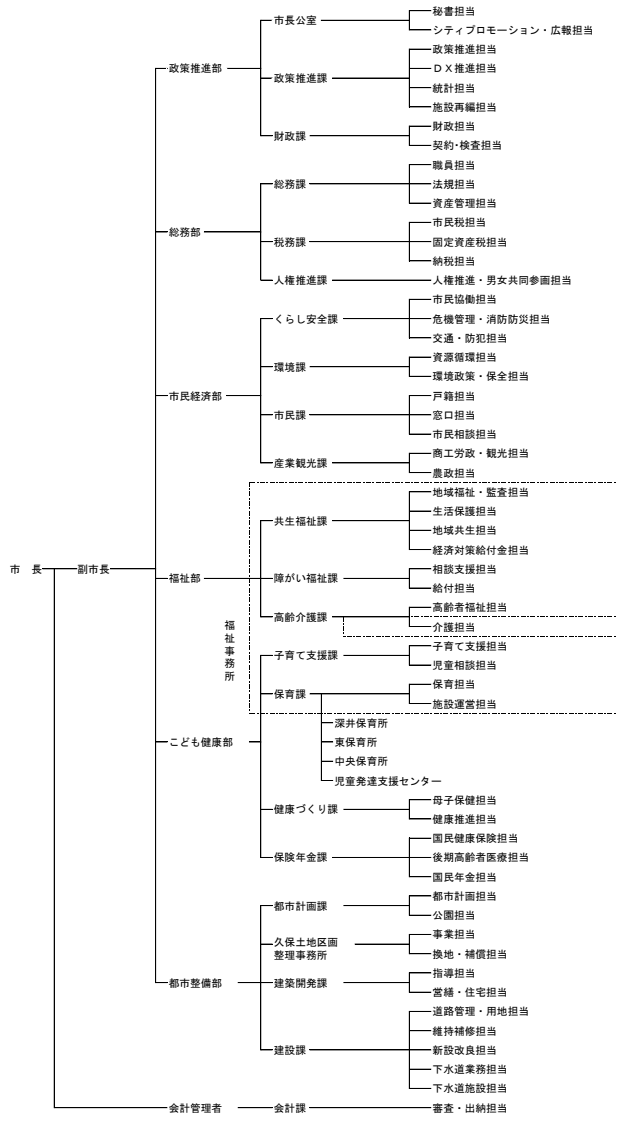

市議会 事務局 総務課 総務議事担当

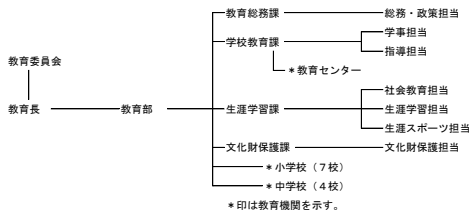

選挙管理委員会 事務局 選挙担当  
 監査委員 事務局 監査担当  
 公平委員会 (埼玉県中央広域公平委員会) 事務局 事務職員  
 農業委員会 事務局 農地担当  
 固定資産評価審査委員会 書記

- この図以外に、課に属する施設等
- 総務課 ……市民交流プラザ多目的ルーム
  - くらし安全課 ……南部、東部、西部、北部、中丸の各集会所 (各公民館に併設)
  - 市民課 ……消費生活センター
  - 産業観光課 ……農家ふれあいセンター
  - 共生福祉課 ……総合福祉センター
  - 障がい福祉課 ……ふれあいの家、あすなろ学園  
障害児学童保育室、障がい者就労支援センター
  - 子育て支援課 ……市民交流プラザ保育ステーション  
中丸、南、西、南第二、東、東第二、石戸、石戸第二、北、北第二  
中丸東の各学童保育室  
児童館、子育て支援センター、北本駅子育て支援センター
  - 健康づくり課 ……健康センター (勤労福祉センター内)
  - 高齢介護課 ……健康増進センター
  - 生涯学習課 ……野外活動センター、中央公民館、中央図書館、子ども図書館  
西部公民館、東部公民館、西部公民館、北部公民館、中丸公民館  
学習センター、勤労福祉センター、体育センター

## 1. 市の主要公共施設等

令和7年3月現在

### ■ 市民文化

中央公民館	本町 1-2-1	591-7321
南部公民館・集会所	二ツ家 1-127	592-2458
東部公民館・集会所	本宿 2-33	591-2695
西部公民館・集会所	荒井 3-95	591-0410
北部公民館・集会所	深井 4-155	543-2115
中丸公民館・集会所	中丸 10-419	593-1010
勤労福祉センター	宮内 1-120	591-8550
コミュニティセンター	本町 8-156-3	591-8420
学習センター	栄 13	592-3325
多目的ルーム（駅西口ビル内）	中央 2-172	594-5509 (市役所総務課)

### ■ 社会教育

中央図書館	本町 1-2-1	592-0795
こども図書館	本町 1-111	598-7642
図書館南部分室（南部公民館内）	二ツ家 1-127	592-2458
図書館西部分室（西部公民館内）	荒井 3-95	591-0410
図書館学習センター分室（学習センター内）	栄 13	592-3325
郷土資料室（旧栄保育所内）	石戸6-14	594-5566 (市役所文化財保護課)
野外活動センター	高尾 9-143	593-0008
堀の内集会所	石戸宿 3-128-1	594-5565 (市役所生涯学習課)

### ■ スポーツ

体育センター	古市場 1-156	593-2511
--------	-----------	----------

### ■ 産 業

農業ふれあいセンター	深井 7-265-4	578-4255
------------	------------	----------

### ■ 学校教育

中丸小学校	宮内 7-145	591-2006
石戸小学校	荒井 2-320	591-2007
南小学校	緑 3-387	591-4709
北小学校	深井 4-45	542-3144
西小学校	本町 7-3	591-1180
東小学校	中丸 6-65	592-2050
中丸東小学校	中丸 10-270	593-3730
北本中学校	本町 1-1-1	591-2057
東中学校	山中 2-128	592-3145
西中学校	石戸 9-210	592-9397
宮内中学校	宮内 4-322	543-2900
教育センター	栄 1-1	591-2176

その他

■ 子育て支援

---

深井保育所	深井 4-2	542-8418
東保育所	本宿 7-80-1	590-1100
中央保育所	栄 1-2	593-2315
保育ステーション（駅西口ビル内）	中央 2-172	594-5538 （市役所保育課）
子育て支援センター	本宿 7-80-1	590-7676
駅子育て支援センター（駅西口ビル内）	中央 2-172	592-9961
中丸学童保育室	宮内 7-142-2	591-8005
南学童保育室	緑 3-387	591-1315
西学童保育室	本町 7-3	591-8591
西第二学童保育室	本町 7-3	594-1062
東学童保育室	中丸 6-65	591-8911
東第二学童保育室	中丸 6-65	593-6253
石戸学童保育室	荒井 2-320	592-6636
石戸第二学童保育室	栄 1-1	591-3737
北学童保育室	深井 4-45	542-8567
北第二学童保育室	深井 4-45	541-5173
中丸東学童保育室	中丸 10-350-2	593-4636
児童館	本町 1-111	598-7643

■ 保健・福祉

---

総合福祉センター	高尾 1-180	593-2961 （社会福祉協議会）
健康増進センター	中丸 10-55	591-8251
障害児学童保育室	栄 1-1	591-7018
ふれあいの家	緑 4-197	593-4288
あすなろ学園	中丸 10-54-2	592-6260
児童発達支援センター	高尾 1-176	592-8876
保健センター（勤労福祉センター内）	宮内 1-120	594-5544 （市役所健康づくり課）
母子健康センター（コミュニティセンター内）	本町 8-156-3	594-5544 （市役所健康づくり課）

■ 行政

---

北本市役所	本町 1-111	591-1111
-------	----------	----------

■ 公営住宅

---

市営台原住宅	下石戸下 1517-1
市営山中住宅	山中 1-212-2

■ 公園

---

北本総合公園	古市場 1-167	592-4050
北本市子供公園	石戸宿 3-225	592-4050

## 2. 市の沿革

昭和46年	11月	市制施行 県下33番目の市となる（人口34,747 世帯9,084）	46.11.1現在
	12月	中丸浄水場完成	
昭和47年	4月	北小学校開校（市内5番目の小学校） 東中学校開校（市内2番目の中学校）	
	8月	人口が4万人となる	
昭和48年	1月	北本市の歌、北本音頭ができる	
	3月	消防署が完成	
	4月	西小学校開校（市内6番目の小学校）	
	5月	東光寺境内に板碑収蔵庫が完成	
	6月	第1次地名地番整備（中央1～4丁目）	
昭和49年	3月	第2次（1期）地名地番整備（東間1～7丁目）	
	5月	東保育所開設（市内2番目の保育所） 第2次（2期）地名地番整備（本町1～8丁目）	
	6月	栄保育所開設（市内3番目の保育所）	
	7月	市立子供公園開園	
	9月	市役所庁舎増築（第2庁舎）	
昭和50年	2月	第3次（1期）地名地番整備（北本1～4丁目）	
	4月	埼玉県立北本高等学校開校 北本駅西口広場が完成	
	10月	国勢調査実施（人口46,632 世帯12,641）	
	11月	第3次（2期）地名地番整備（本宿1～4丁目）	
昭和51年	4月	東小学校開校（市内7番目の小学校） 消防署東分署完成	
	11月	行政機構改革（部制を施行） 第4次地名地番整備（西高尾1～8丁目）	
昭和52年	5月	夜間救急診療所スタート	
	8月	第5次（1期）地名地番整備（深井1～6丁目・東間8丁目）	
	10月	北本駅橋上駅舎完成	
	11月	市の木「さくら」、市の花「きく」を制定	
昭和53年	3月	市指定文化財に絵馬、仏像など24件を指定	
	4月	中丸児童公園、宮内公園開園 深井保育所開設（市内4番目の保育所） 西中学校開校（市内3番目の中学校） あけぼの園開園 北本市史編さん事業が始まる	
	5月	第5次（2期）地名地番整備（宮内1～3丁目）	
	10月	環境美化運動が始まる	
	11月	第6次地名地番整備（本宿5～8丁目・中丸1～5丁目）	
	12月	老人福祉センターオープン	

市の沿革(続き)

昭和54年	2月	人口が5万人となる
	3月	勤労福祉センター、保健センターオープン
	4月	市役所庁舎増築（第3庁舎） 北本市総合振興計画スタート
	6月	防災行政無線放送を開始
昭和55年	5月	コミュニティセンター、母子健康センターオープン
	8月	防災訓練が始まる（第1回）
	10月	資源回収（リサイクル）スタート 国勢調査実施（人口50,888 世帯14,104）
	11月	第7次（1期）地名地番整備（深井7、8丁目）
昭和56年	3月	北本駅東口土地区画整理事業スタート
	4月	公共下水道が一部地域で供用開始
	5月	第7次（2期）地名地番整備（中丸6～10丁目）
	6月	市立学校給食センターが稼働
	11月	自然遊歩道オープン 北本市民憲章制定 社会福祉協議会設立 第7次（3期）地名地番整備（朝日1～4丁目）
	12月	南大通り線一部開通
昭和57年	4月	宮内中学校開校（市内4番目の中学校）
	5月	荒井橋永久橋が開通
	8月	第8次地名地番整備（二ツ家1～4丁目）
昭和58年	3月	第1回コミュニティまつりを開催
	4月	市役所窓口オンラインシステムスタート
	6月	駅前駐車場にパークロックを設置（西口）
	11月	第1回産業祭を開催
昭和59年	3月	高齢者事業団設立
	4月	あすなろ学園が開園 文化センターオープン
昭和60年	3月	第9次地名地番整備（緑1、2丁目）
	4月	南部公民館開館
	10月	国勢調査実施（人口58,114 世帯16,401）
昭和61年	3月	第7次（4期）地名地番整備（宮内4～7丁目） 第二次北本市総合振興計画スタート
	4月	東部公民館開館
	6月	北本市と鴻巣市の間で図書館の相互利用システム開始
	11月	第1回北本まつり開催 第7次（5期）地名地番整備（古市場1～3丁目）
昭和62年	3月	北本市史の刊行が始まる
	5月	西部公民館開館 荒井公園・北本総合公園テニスコートオープン

市の沿革(続き)

昭和62年	6月	人口が6万人となる
昭和63年	3月	第7次(6期)地名地番整備(山中1、2丁目・北中丸1、2丁目)
	5月	北部公民館開館 市営台原住宅入居開始
	6月	北本市と鴻巣市の間で老人福祉センターの相互利用システム開始
	8月	市役所駅連絡所を開設
平成元年	3月	第10次(1期)地名地番整備(石戸宿1~8丁目)
	4月	文部省から生涯学習モデル市に指定される 北本市立教育センター開設
	5月	中丸スポーツ広場オープン
	9月	ふるさと創生1億円「さくらと歴史の郷づくり事業」に決まる
平成2年	3月	第10次(2期)地名地番整備(石戸1~5、8、9丁目)
	5月	中丸公民館開館 市営山中住宅入居開始
	9月	シルバー人材センター設立
	10月	国勢調査実施(人口63,929 世帯18,924)
平成3年	4月	市制施行20周年記念事業スタート
	6月	自転車駐車場(東第1)オープン 体育センターオープン
	10月	福島県河沼郡会津坂下町と姉妹都市提携
	12月	北本市情報公開条例、北本市個人情報保護条例を制定
平成4年	1月	中央緑地を都市計画決定する
	3月	北本駅に快速アーバンが上下各2本停車 北本市名誉市民条例を制定 写真集『雑木林のあるまち』を刊行
	7月	埼玉県自然学習センターオープン 総合福祉センターオープン
	9月	第10次(3期)地名地番整備(高尾2~9丁目)
平成5年	3月	保健福祉総合プランを策定
	4月	中丸東小学校開校(市内8番目) 北本市歴史資料の保存及び利用に関する規程を施行
	6月	総合公園野球場がオープン
	12月	幹回り3メートル以上の大木19本を保護樹木に指定
平成6年	4月	北本市まちづくり条例を施行 生涯学習を進める人材図書館事業スタート
	6月	埼玉県央都市づくり協議会が59の公共施設相互利用を始める 屋内ゲートボール場オープン
	7月	第11次地名地番整備(荒井1~6丁目)
	8月	あけぼの園を新築移転 人口が7万人となる
	9月	北本市人権尊重都市宣言を議決

市の沿革(続き)

平成6年	10月	「テレホンガイドきたもと」の運用開始	
平成7年	2月	石戸蒲ザクラの樹勢回復治療を実施	
	5月	学習センターオープン 市東地域に路線バスを導入	
	6月	高尾さくら公園オープン 北本市まちづくり観光協会設立	
	7月	北本市ごみ減量等推進市民会議が発足	
	8月	第1回中学生海外派遣事業を実施(オーストラリア)	
	9月	学習センター内に国際交流ふれあいラウンジを開設 テレホンガイドきたもとFAXサービス開始	
	10月	国勢調査実施(人口69,929 世帯22,058)	
	11月	北本まつり宵まつりに実行委員会製作のねぶた2基が初運行	
	平成8年	1月	市の面積が19.84平方キロメートルに変更となる
		2月	北本市行政改革大綱を策定
3月		北本市史編さん事業が完結 第1回さくらまつりを開催 (財)北本市公園緑地公社設立 北本市生涯学習まちづくり推進計画を策定 第三次北本市総合振興計画スタート	
4月		常備消防の広域化(埼玉県央広域事務組合) クリーンセンターあさひ(北本地区衛生組合)が完成	
5月		健康増進センターが一部オープン	
8月		福島県会津坂下町と「災害時等の相互応援に関する協定」を締結	
10月		健康増進センターが全館オープン	
平成9年		2月	第10次(4期)地名地番整備(石戸6、7丁目) まちづくり観光協会がホームページを開設 久保特定土地区画整理事業スタート 一般廃棄物処理基本計画を策定
		4月	市役所庁舎増築(第4庁舎) 道路情報管理システムが一部地域に限ってスタート
		8月	海外から2人の芸術家を招き「アーティスト・イン・レジデンス」に取り組む(4か月間滞在)
	10月	CSS財務会計システムが稼動	
	11月	(社)埼玉県LPガス協会鴻巣支部と「災害時におけるLPガス応急生活物資等に関する協定」を締結	
	12月	千葉県富津市と「災害時等の相互応援に関する協定」を締結 北本郵便局と防災協定を締結	
	平成10年	1月	茨城県牛久市と「災害時等の相互応援に関する協定」を締結
		2月	新潟県十日町市と「災害時等の相互応援に関する協定」を締結 本田航空株式会社と「災害時における航空機の優先利用に関する協定」を締結
3月		北本市イメージアップ推進計画を策定	
5月		野外活動センターが一部オープン(管理棟内の施設)	
6月		北本市環境基本条例を制定	
7月		野外活動センターのキャンプ場オープン	

市の沿革(続き)

平成11年	12月	東京電力株式会社上尾営業所と「広域停電事故による北本市防災行政無線（固定系）の使用に関する協定」を締結
平成12年	4月	市民サービスセンターオープン 高齢者・障害者支援センターオープン 子育て支援センターオープン
	7月	北本市ホームページを開設
	10月	国勢調査実施（人口69,524 世帯23,471） 第12次地名地番整備（栄）
	12月	デーノタメ遺跡の第1次調査が開始される。
平成13年	4月	市制施行30周年記念事業スタート ISO14001を取得
	10月	北本市児童憲章「北本っ子未来への誓い」を制定
平成14年	4月	駅西ロビルオープン ステーション保育事業を開始
	10月	幼児教育特区が、「構造改革特区」として採択される 市民栄誉賞、文化・スポーツ奨励賞を制定
	11月	石戸蒲ザクラのクローンの植栽を開始
平成15年	4月	プラスチック製容器包装類の資源回収を開始 大型ごみの収集・処理を有料化
	5月	地場物産館「桜国屋」オープン 市長の交際費、動きをホームページで配信開始
	8月	市役所や公民館などの公共施設内を全面禁煙
	9月	タウンミーティングスタート ぴかぴか北本おまかせプログラム（公共施設の里親制度）スタート
	10月	「石戸蒲ザクラ後継樹」の苗木を配布 市役所出前講座を開設
	11月	「きめ細かな教育特区」認定
平成16年	4月	市役所庁内組織の改革を実施（担当制の導入等） 「テレホンガイドきたもと」を終了 防犯担当として県警職員の派遣受入 市職員を初めて国（文部科学省）へ実務研修派遣
	6月	警察OBパトロール隊を発足
	7月	南小学校校舎（A棟）の完成 高尾宮岡ふるさとのみどりのトラスト基金を創設
	8月	市民課窓口の土曜日午前試行開庁 ブックスタート事業開始
	10月	市内で彩の国まごころ国体が開催される（自転車ロードレース、少年女子ソフトボール）
	11月	北本ピアノコンクールを開催
	12月	三国コカ・コーラボトリング株式会社と「災害時における救援物資提供に関する協定」を締結
平成17年	3月	北本市行財政改革大綱を策定 北本市総合建設業協会と「災害時における優先協力要請に関する協定」を締結

市の沿革(続き)

平成17年	4月	<p>少人数(30人程度)学級スタート</p> <p>学校選択制(中学校)を導入</p> <p>パブリック・コメント制度を開始</p> <p>北本市情報公開条例を改正し、「知る権利」・「説明責任」を明記</p>
	5月	<p>行財政改革について「テーマ別タウンミーティング」9か所で開催</p> <p>幼稚園保育所一体化施設スタート</p>
	9月	<p>高尾宮岡ふるさとの緑の景観地が県の緑のトラスト保全第8号地に決定</p>
	10月	<p>国勢調査実施(人口70,126 世帯24,833)</p>
平成18年	3月	<p>第13次地名地番整備(高尾1丁目)</p>
	4月	<p>第四次北本市総合振興計画スタート</p> <p>体育センター等7施設で指定管理者制度を導入</p> <p>地域包括支援センター(東西に1か所ずつ)を設置</p> <p>e防犯メールサービスの配信を開始</p>
	5月	<p>市税等のコンビニ収納を開始</p>
	6月	<p>地域活動室の開設</p> <p>第14次地名地番整備(高尾1丁目※福祉センター駐車場のみ編入)</p>
	8月	<p>市内でNHK夏季巡回ラジオ体操・みんなの体操会が開催される</p>
	9月	<p>インターネットによる市議会(一般質問)録画配信スタート</p>
	10月	<p>市税等のマルチペイメント収納を開始</p> <p>小児初期・小児二次救急医療体制を整備</p> <p>平成17年度市民税納付率県内1位(県税納税協力団体等表彰式)</p>
	11月	<p>男女共同参画都市を宣言</p> <p>鴻巣警察署と地域安全協定を締結</p>
平成19年	1月	<p>市民大学きたもと学苑を設立</p>
	2月	<p>北本ジュニア囲碁まつり2007を開催</p>
	3月	<p>住民参加型市場公募債「北本ふるさと緑の市民債」を発行</p> <p>埼玉県と「埼玉県防災行政無線市町村局の管理運営に関する協定」を締結</p>
	4月	<p>「北本市市民と行政の協働推進計画」を策定</p>
	5月	<p>埼玉県及び県内市町村と「災害時における埼玉県内市町村間の相互応援に関する基本協定」を締結</p>
	6月	<p>コーエイ株式会社と「災害時等における資機材等の優先供給に関する協定」を締結</p> <p>川越地区消防組合、埼玉県央広域消防本部、桶川市と「消防相互応援協定」を締結</p>
	11月	<p>北本トマトイメージキャラクターとまちゃん誕生</p>
	12月	<p>新日本瓦斯株式会社と「広域的なガス供給停止による北本市防災行政無線(固定系)の使用に関する協定」を締結</p> <p>桶川北本水道企業団と「広域的な断減水による北本市防災行政無線(固定系)の使用に関する協定」を締結</p> <p>北本市農業協同組合、鴻巣警察署と「防犯のまちづくりに関する協定」を締結</p>
平成20年	2月	<p>パソコン、携帯電話からの公共施設予約システムを開始</p> <p>株式会社ダイエーと「災害時における物資の供給に関する協定」を締結</p> <p>デーノタメ遺跡の第4次調査が開始され、大量の漆塗土器が発見される</p>
	4月	<p>地域食材供給施設「さんた亭」オープン</p>
	5月	<p>市税等のクレジットカード収納を開始</p> <p>日本郵便株式会社北本支店と「災害発生時における協力活動及び情報提供に関する協定」を締結</p> <p>日本郵便株式会社北本郵便局と「災害発生時における北本市と北本市内郵便局の協力に関する協定」を締結</p>
	8月	<p>北本アーツキャンプを開催</p>

市の沿革(続き)

平成20年	9月	株式会社矢口造園と「災害時等における優先協力要請に関する協定」を締結
	10月	埼玉県電気工事工業組合と「災害時における電気設備等の復旧に関する協定」を締結
	11月	富士重工業株式会社埼玉製作所と「災害時における物資の優先供給に関する協定」を締結
平成21年	1月	第1回きたもとアマチュアバンドフェスティバルを開催
	3月	子供公園に40メートルを超えるローラー滑り台を設置
	5月	江崎グリコ株式会社の新工場の建設が決定
	6月	市内共通プレミアム付き商品券を発行
	7月	鴻巣市、桶川市と「公の施設の相互利用に関する協定」を締結
	8月	中央公民館・中央図書館の開館日を拡大
	9月	北本市自治基本条例を制定
	10月	北本市デマンドバスのテスト運行開始 日本文化デザイン会議2009「アートプロジェクト in 北本市」を開催
平成22年	1月	乳幼児医療費支給対象を中学生まで拡大
	3月	圏央道「桶川北本インターチェンジ」が開通
	4月	駅東口にエレベーターを設置
	7月	電気自動車のカーシェアリング事業を開始 地方自治体公民連携研究財団と「公民連携推進に関する基本協定」を締結 北本市社会福祉協議会、北本市商工会と「家事援助サービスの実施に関する協定」を締結
	10月	国勢調査実施（人口68,888、世帯25,856）
平成23年	1月	住民票の写し・印鑑登録証明書のコンビニ交付サービスの申請を開始 東京電力株式会社さいたま支社と「大規模災害時等における電力復旧等に関する協定」を締結 国土交通省関東地方整備局と「災害時の情報交換に関する協定」を締結
	2月	生活協同組合さいたまコープと「災害時における応急生活物資供給等及び福祉協力等に関する協定」を締結
	4月	平成23年度の個人市民税10%減税を実施 市制施行40周年記念事業スタート デマンドバス本運行開始
	5月	市税等のモバイルレジ収納を開始
	9月	民間路線バス（中丸・二ツ家地域循環）の運行を開始
	11月	市制施行40周年記念式典を開催 市内で第9回埼玉B級ご当地グルメ王決定戦が開催される 北本トマトカレーが誕生
平成24年	3月	プラネタリウム施設リニューアル 戸籍・税証明のコンビニ交付サービス開始
	4月	都市計画税の恒久減税を実施 新東保育所が開所 関東グリコ株式会社北本ファクトリー本格稼働開始
	5月	三国コカ・コーラボトリング北本みずべひろばが開園 病後児保育事業、一時預かり事業開始
	6月	三国コカ・コーラボトリング株式会社と「防災応援型自動販売機設置に関する協定」を締結 （有）しんごや石油と「災害時における燃料等の供給協力に関する協定」を締結
	7月	（社）埼玉県トラック協会鴻巣支部と「災害時における物資の輸送に関する協定」を締結
	9月	北本駅西口駅前広場改修工事が完了

市の沿革(続き)

平成24年	10月	関東グリコ株式会社北本ファクトリーの工場見学施設「グリコピア・イースト」が開館 北本市暴力団排除条例施行 株式会社カインズと「災害時における生活物資の供給に関する協定」を締結
	12月	あだち野農業協同組合と「災害時における応急生活物資供給等の協力に関する協定」を締結 埼玉県電気工事工業組合、鴻巣警察署、鴻巣市と「防犯のまちづくりに関する協定」を締結 まちづくり観光協会が特定非営利法人北本市観光協会として法人化
平成25年	1月	市内医療機関での中学生までの医療費窓口払いを廃止
	2月	きたもとアトリエハウスオープン
	3月	東間の富士塚、荒井の富士塚を市指定文化財に指定
	4月	(一社)埼玉建築士会中央北支部と「被災建築物応急危険度判定士の招集に関する協定」を締結 高齢者等見守りネットワーク発足 学校4・3・2制を試験導入
	5月	北本市・鴻巣市・行田市で、ごみ処理広域化の推進に関する基本合意書を締結 北本トマトカレーがよこすかカレーフェスティバル全国ご当地カレーグランプリで準優勝
	7月	0歳児おむつ無料化事業開始
	8月	サマーフェスタを5年ぶりに開催
	9月	北本駅東西口に防犯カメラを設置 株式会社JCN関東と「災害時における情報等の放送に関する協定」を締結 社会福祉法人松寿会(特別養護老人ホームサニーホーム)と「災害時における福祉協力等に関する協定」を締結
	10月	市役所新庁舎I期工事完了、新庁舎で業務一部開始 北本駅西口駅前広場がグッドデザイン賞2013を受賞 市税等のペイジー口座振替受付サービスを導入 北本リサイクル事業協同組合と「災害時における廃棄物の収集運搬等に関する協定」を締結
	11月	パスポート業務開始 北里大学メディカルセンター、三国コカ・コーラボトリング株式会社と「防犯・防災応援型自動販売機設置に関する協定」を締結 北本トマトカレーが土浦カレーフェスティバルC-1グランプリで準優勝 市民課に加え、税務課、納税課、こども課、高齢介護課、保険年金課の5課の業務の一部について土曜開庁業務開始
	12月	ISO9001を取得 新駅建設の賛否を問う住民投票を実施
平成26年	2月	交通死亡事故ゼロ市町村県知事表彰を受賞
	3月	日本五大桜サミットを北本市で開催 小中学校施設耐震化・大規模改修完了 社会福祉法人ピースクエアと「災害時における福祉協力等に関する協定」を締結
	4月	全国瞬時警報システムJ-ALERT運用開始 障がい者福祉課、健康づくり課が土曜開庁業務開始 鴻巣行田北本環境資源組合を設立 埼玉県環境部みどり自然課と「災害時における防災施設の運営等に関する協定」を締結 (一社)北本市コミュニティ協議会が発足
	5月	東京藝術大学連携事業開始 北本トマトカレーがよこすかカレーフェスティバル全国ご当地カレーグランプリで優勝
	7月	デマンドバスを1台増車

市の沿革(続き)

平成26年	9月	レトルト北本トマトカレー販売開始 北本市内で初めてbjリーグ(Basketball Japan League:日本プロバスケットボールリーグ)が開催される
	10月	住民参加型市場公募債「きたもと児童館債」発行 市役所新庁舎Ⅱ期工事完了、新庁舎で業務全部開始 民間路線バス(東間・深井循環、南団地・ニツ家線)の運行を開始 病児保育事業開始
	11月	児童館・こども図書館オープン きたもとオープンガーデンを開催 北本スマイル議会を開催
	12月	とまちゃんデータを搭載した小惑星探査機「はやぶさ2」打ち上げ
平成27年	1月	文化センター(中央公民館・中央図書館)へ指定管理者制度を導入
	2月	セーフコミュニティの認証取得 市内全中学校への給食室の整備完了、全小中学校における自校方式での給食実現 交通死亡事故ゼロ市町村県知事表彰を受賞
	3月	中学校給食の完全自校化に伴い、学校給食センター業務終了 市役所新庁舎関連工事が全て完了 中央図書館リニューアル 市の面積が19.82平方キロメートルに変更となる
	4月	体育センターのトレーニング室がリニューアルオープン 中丸小学校と宮内中学校がセーフスクールの認証取得
	7月	電気自動車のカーシェアリング事業終了 川島町と「災害時の避難場所相互利用に関する協定」を締結
	8月	もっと歩こう もっと知ろう きたもと めざせ!毎日1万歩運動事業開始
	9月	(公社)埼玉県宅地建物取引業協会彩央支部、北本市自治会連合会と「北本市における町会・自治会の加入促進に関する協定」を締結
	10月	国勢調査実施(人口67,409 世帯26,845) 桶川北本IC～白岡蒲蒲ICにて圏央道ウォークフェスタが開催される 圏央道桶川北本ICから白岡菖蒲IC間開通
	11月	メモリアルウェディングボードを設置
	12月	北里大学特別荣誉教授、大村智博士がノーベル生理学・医学賞受賞 株式会社ジェイコム北関東と「災害時における放送等に関する協定」を締結
平成28年	1月	北本トマトイメージキャラクターとまちゃんを交通安全大使に委嘱 北本市総合建設業協会と「災害又は事故等における応急対策業務に関する協定」を締結
	3月	鴻巣警察署、北本市自治会連合会と「北本市犯罪情報の住民提供等に関する協定」を締結
	4月	地域包括支援センター2か所増設 市役所庁内組織の改革を実施
	6月	毎日1万歩運動が平成28年度埼玉県健康長寿優秀市町村表彰 優秀賞を受賞 埼玉縣信用金庫と「「さいしん空き家活用提携ローン」取扱いに関する協定」を締結
	7月	きたもと朝市を開催
	8月	第15次地名地番整備(緑3・4丁目、下石戸1・5・6・7丁目) 公益社団法人北本市シルバー人材センターと「空き家の適正管理の協定」を締結
	9月	デーノタメ遺跡が縄文時代中期にかかる関東最大級の環状集落であると発表される
	10月	認知症カフェ及び認知症専門医等による相談窓口の開設 新住民情報システムが稼働 カスミフードスクエア深井店、株式会社ヤマダ電機と「北本市における容器包装廃棄物及び使用済小型家電等の再資源化への取組に関する協定」を締結

市の沿革(続き)

平成28年	11月	北里大学特別荣誉教授、大村智博士に市民荣誉賞を贈呈 北本トマトカレーが土浦カレーフェスティバルC-1グランプリで優勝 株式会社ベルク北本東間店、同北本ニツ家店と「北本市における容器包装廃棄物及び使用済小型家電等の再資源化への取組に関する協定」を締結
	12月	第五次北本市総合振興計画策定
平成29年	1月	埼玉県行政書士会と「災害時における被災者支援に関する協定」を締結 市内7つの郵便局と「地域における協力に関する協定」を締結 石戸蒲ザクラ、北本トマトカレーをラッピングしたバスではとバスツアーを実施
	3月	きたもとピアノフェスティバルを開催 北本総合公園野球場防球ネットが完成 一般社団法人桶川北本伊奈地区医師会と「災害時の医療救護活動に関する協定」を締結 一般社団法人北足立郡市医師会と「災害時の歯科医療救護活動に関する協定」を締結 北本市薬剤師会と「災害時の医療救護活動等に関する協定」を締結
	4月	一般社団法人北足立郡市医師会と「在宅当番医制事業実施協定」を締結 一般社団法人北足立郡市医師会と「歯科保健事業に関する協定」を締結
	6月	広報きたもと平成28年11月号が全国広報コンクールにおいて2部門入選 駅東口市有地に宿泊施設の誘致が決定
	7月	北里大学メディカルセンター前の道路(市道125号線及び市道4161号線)の愛称を「ゆりのき通り」と決定
	8月	北里大学特別荣誉教授、大村智博士を顕彰する顕彰碑が文化センター前に建立される 8月21日を「北本トマトカレーの日」と制定 毎日1万歩運動が平成29年度埼玉県健康長寿優秀市町村表彰を受賞
	9月	公益社団法人日本下水道管路管理業協会と「災害時における埼玉県内の下水道管路施設の復旧支援協力に関する協定」を締結
	10月	特別養護老人ホームさくら苑と「災害時における福祉協力等に関する協定」を締結 農業ふれあいセンター地場物産館「桜国屋」に姉妹都市「会津坂下町」ブースを開設
	11月	株式会社ホープと「北本市子育て情報誌の官民協働発行に関する協定」を締結 北本地区衛生組合埼玉中部環境保全組合と「災害時における非常用簡易トイレの廃棄物に関する処理業務協定」を締結
	12月	株式会社武蔵野銀行、株式会社JTB関東と「まちづくりに関する包括連携協定」を締結
平成30年	1月	ご当地バイクナンバープレートの交付開始
	2月	株式会社ゼンリンと「災害時における地図製品等の供給等に関する協定」を締結
	3月	北本圏央道上部公園(愛称:とまちゃん公園)オープン 深井スポーツ広場を公有地化
	4月	市内で初めてBCリーグ(Baseball Challenge League:プロ野球の独立リーグ)公式戦が開催される 北本市野外活動センターがリニューアルオープン
	5月	日本薬科大学と「まちづくりに関する包括連携協定」を締結 株式会社西武ライオンズと「連携協力に関する基本協定」を締結
	6月	宮内の稲荷石塔を市指定文化財に指定 関東グリコ株式会社と「まちづくりに関する包括連携協定」を締結
	7月	毎日1万歩運動が平成30年度埼玉県健康長寿優秀市町村表彰を受賞 市内郵便局と「まちづくりに関する包括連携協定」を締結 「子育て世代包括支援センター」の開設 第一生命保険株式会社大宮支社と「健康づくり支援における連携と協力に関する協定」を締結
	8月	第1回北本トマトカレーフェスティバルを開催 北本トマトカレーが香港で販売される 総合公園野球場の愛称が「ヒートベアーズ北本スタジアム」に決定

市の沿革(続き)

平成30年	10月	「北本市一般廃棄物(粗大ごみ)収集運搬車による犯罪防止及び防犯・防災意識の啓発等に関する協定」及び「北本市一般廃棄物収集運搬車搭載によるドライブレコーダーの映像情報の円滑な提供等に関する協定」を鴻巣警察署及びごみ収集委託業者と締結 ごみ分別アプリの無料配信を開始
	11月	北本まつり宵まつりが25周年を迎える 株式会社埼玉りそな銀行と「まちづくりに関する包括連携協定」を締結
	12月	埼玉司法書士会と「災害時における被災者等相談の実施に関する協定」を締結
平成31年	1月	北本駅東口駅前市有地に市内初の宿泊施設「ザ・セレクトン北本駅前」オープン
	3月	株式会社マミーマートと「災害時における物資の供給に関する協定」を締結
	4月	北本市立教育センター移転(栄小学校内) 森林セラピー基地の認定を取得(埼玉県内初)
令和元年	5月	北本市野外活動センターの愛称が「サンアメニティ北本キャンプフィールド」に決定 ヤフー株式会社と「災害に係る情報発信等に関する協定」を締結 三協フロンテア株式会社と「災害時における物資(ユニットハウス等)の供給に関する協定」を締結 北本トマトカレーが横須賀カレーフェスティバル全国ご当地カレールランプリで優勝
	6月	公立学校法人埼玉県立大学と「地域包括ケアシステムの構築に関する協定」を締結
	8月	中外製薬株式会社と「健康づくり支援における連携と協力に関する協定」を締結
	10月	市指定天然記念物「エドヒガンザクラ」が倒伏
	11月	宮内緑地公園を公有地化 ユカ・コーラボトラーズジャパン株式会社と東京2020オリンピック・パラリンピック競技大会の機運醸成に向け連携協定を締結
	12月	アルジェリアのパラリンピック委員会と東京2020パラリンピック競技大会事前トレーニングキャンプに関する協定を締結
令和2年	1月	明治安田生命保険相互会社と「健康づくり支援における連携と協力に関する協定」を締結
	2月	アルジェリアのホストタウンとして登録
	3月	独立行政法人都市再生機構と「まちづくり推進に関する協定」を締結 市役所駅連絡所を廃止 鴻巣行田北本環境資源組合から北本市が脱退 農業ふれあいセンターリニューアルオープン
	4月	アルジェリアの共生社会ホストタウンとして登録
	6月	産業振興拠点施設オープン
	7月	高齢者等のごみ出し支援制度を開始
	8月	構造改革特別区域「北本市トマトリキュール特区」に認定 三井住友海上火災保険株式会社と「まちづくりに関する包括連携協定」を締結
	10月	国勢調査実施(27,403世帯 65,201人) 株式会社モンベルと「まちづくり推進に関する協定」を締結 埼玉縣信用金庫と「まちづくりに関する包括連携協定」を締結
	11月	「北本市パートナーシップ宣誓制度」を開始
	令和3年	3月
4月		市制施行50周年事業スタート
7月		東京2020オリンピック聖火リレーを実施(7月8日第5区間)
9月		北本市・鴻巣市・吉見市で、新たなごみ処理施設の整備促進に関する基本合意書を締結
10月		「石戸蒲ザクラ」の北側隣接地を国指定天然記念物に追加指定 株式会社オーシャンブルスマート及びNECソリューションイノベータ株式会社と「シェアサイクルの活用促進に関する連携協定」を締結
11月		市の野草「カタクリ」、市の野鳥「カワセミ」、市の昆虫「ヘイケボタル」を制定 シティプロモーションアワード金賞を受賞
12月		ヤマト運輸株式会社と包括連携協定を締結

市の沿革(続き)

令和4年	1月	「北本市ゼロカーボンシティ宣言」を表明 2050年までに二酸化炭素の排出量を実質ゼロにする「ゼロカーボンシティ」の実現を目指すことを宣言 学校法人北里研究所と包括連携協定を締結
	4月	全国広報コンクール内閣総理大臣賞を受賞
	8月	明治安田生命保険相互会社と包括連携協定を締結
	10月	市制施行50周年記念式典を開催
	11月	社会福祉法人千歳会と 福祉避難所等に関する防災協定を締結
	12月	放光寺旧蔵のガングルマを市指定文化財に指定
令和5年	4月	全国広報コンクール内閣総理大臣賞を受賞
	10月	新中央保育所が開所
	11月	北本トマトカレーが土浦カレーフェスティバルC-1グランプリで優勝
令和6年	1月	「書かない窓口」スタート
	7月	埼玉土建一般労働組合と「災害時における応急対策の協力に関する協定」を締結
	10月	デーノタメ遺跡が国指定史跡に指定される
	11月	デーノタメ遺跡国史跡指定記念式典を開催



### 3. 県内市別主要指数

各調査基準日現在

市名	面積(km2)	人口	世帯	平均年齢(歳)	全事業所数 (民営)
川越市	109.13	352,717	167,364	47.4	10,770
熊谷市	159.82	192,074	89,979	49.2	7,800
川口市	61.95	606,315	302,335	45.8	19,059
行田市	67.49	78,416	36,087	50.4	2,958
秩父市	577.83	58,223	26,173	51.6	3,101
所沢市	72.11	343,529	168,953	47.9	9,413
飯能市	193.05	78,472	36,512	50.2	2,771
加須市	133.30	112,163	50,421	49.2	3,714
本庄市	89.69	77,285	36,199	48.6	3,239
東松山市	65.35	91,094	43,119	48.4	3,375
春日部市	66.00	230,687	111,753	49.9	6,882
狭山市	48.99	148,872	72,226	50.0	4,373
羽生市	58.64	53,855	24,468	49.2	2,109
鴻巣市	67.44	117,582	52,849	49.1	3,225
深谷市	138.37	141,419	62,870	48.7	5,136
上尾市	45.51	230,167	107,588	47.8	6,043
草加市	27.46	251,219	124,874	46.7	7,081
越谷市	60.24	343,062	161,779	46.8	10,579
蕨市	5.11	75,646	40,991	45.8	2,340
戸田市	18.19	142,163	69,205	42.3	5,202
入間市	44.69	144,732	68,071	49.4	4,639
朝霞市	18.34	144,964	70,127	43.9	3,602
志木市	9.05	76,312	36,448	46.4	2,039
和光市	11.04	84,728	43,840	42.8	1,952
新座市	22.78	166,036	79,246	47.0	4,474
桶川市	25.35	74,448	34,023	49.1	2,184
久喜市	82.41	150,913	69,107	49.6	4,731
北本市	19.82	65,403	30,558	50.7	1,889
八潮市	18.02	93,036	46,103	45.2	4,342
富士見市	19.77	113,145	55,165	46.0	2,863
三郷市	30.13	141,942	67,666	47.1	5,073
蓮田市	27.28	61,337	28,406	49.8	1,669
坂戸市	41.02	99,527	48,015	48.7	2,642
幸手市	33.93	49,063	23,293	51.8	1,848
鶴ヶ島市	17.65	70,063	33,537	48.4	1,976
日高市	47.48	54,396	24,925	50.5	1,714
吉川市	31.66	72,678	31,977	45.5	2,075
ふじみ野市	14.64	114,363	54,599	47.0	2,796
白岡市	24.92	52,649	22,997	47.8	1,334
さいたま市	217.43	1,345,012	640,263	45.3	40,233
基準日	令和6年 10月1日	令和6年 1月1日	令和6年 1月1日	令和6年 1月1日	令和3年 6月1日
資料	全国都道府県 市区町村別 面積調	埼玉県町(丁)字別人口調査			経済センサス -活動調査

県内市別主要指数(続き)

各調査基準日現在

小売業 事業所数	製造業事業所数 (従業者数 4人以上)	販売農家数	国勢調査人口	学 校 数	
				小学校	中学校
1,614	459	1,259	354,571	33	26
1,191	286	1,663	194,415	29	17
2,050	1,139	387	594,274	52	28
430	156	903	78,617	12	8
502	143	309	59,674	13	8
1,422	224	742	342,464	33	15
456	117	143	80,361	12	9
539	252	2,341	111,623	22	9
542	145	653	78,569	13	6
584	126	432	91,791	11	6
1,068	198	963	229,792	22	12
664	180	440	148,699	16	9
415	151	759	52,862	11	3
509	138	1,096	116,828	17	8
815	233	2,194	141,268	19	11
815	200	307	226,940	22	12
891	381	57	248,304	21	11
1,679	368	417	341,621	29	16
298	60	8	74,283	7	4
517	402	10	140,899	12	6
764	241	348	145,651	16	12
378	134	120	141,083	10	5
281	68	89	75,346	8	5
224	67	78	83,989	9	3
515	174	293	166,017	17	8
334	73	218	74,748	7	4
818	209	1,263	150,582	22	10
320	60	234	65,201	7	4
350	554	129	93,363	10	5
521	49	464	111,859	11	6
568	369	330	142,145	18	8
255	68	327	61,499	8	5
385	92	318	100,275	12	7
281	82	699	50,066	9	3
324	36	120	70,117	8	5
218	141	304	54,571	4	4
225	161	411	71,979	8	4
434	92	182	113,597	13	6
194	51	349	52,214	6	4
5,115	825	1,642	1,324,025	108	67
令和3年 6月1日	令和3年 6月1日	令和2年 2月1日	令和2年 10月1日	令和6年 5月1日	
経済センサス -活動調査		農林業 センサス	国勢調査	学校基本調査	

# 令和6年(2024)版 北本の統計

令和8年3月発行

編 集 北本市政策推進部政策推進課

発 行 北本市本町1丁目111番地

TEL 048-594-5516

FAX 048-592-5997