

北本の統計

平成29年（2017）版

北本市

北本市民憲章

わたくしたちは、北本市民であることに誇りと責任をもち、
緑にかこまれた健康な文化都市をきずくため、ここに市民憲章
を定めます。

わたくしたちは

郷土を愛し 自然を大切にします
健康を願い 思いやりの心を育てます
教養を高め きまりを守ります

(昭和56年11月3日制定)

市の花「菊」



北本の風土になじみ、市民に親しみ愛され、古くからの市の特産品でもある菊が市の花です。

市の木「桜」



国の天然記念物に指定されている石戸蒲ザクラ、桜の名所城ヶ谷堤など、市民にも親しまれている桜が市の木です。

(昭和52年11月3日制定)

凡

例

- 1 この統計書は、本市の人口、経済、社会、教育等市勢の各般にわたる基本的な統計資料を総合収録したものです。
- 2 本書は、平成28年（度）又は平成29年の統計資料を中心に収録し、比較対照のため、過去数年間の推移もできる限り掲載しました。
- 3 本書は、官公庁、会社及び庁内各課からの統計資料を基に収録したものです。なお、統計資料の出所は、各統計表中の末尾に掲げました。
- 4 数字の単位未満は、四捨五入を原則としました。従って、合計と内訳が一致しないことがあります。
- 5 統計表中、「年」とあるのは1月1日から12月31日まで、「年度」とあるのは4月1日から翌年3月31日までの期間を示し、「何月何日」とあるのはその期日現在を示します。
- 6 統計表の符号の用法は、次のとおりです。
 - 「0」 単位未満
 - 「X」 秘密保護において公表できないもの
 - 「-」 該当数字なし
 - 「…」 不詳
 - 「△」 減少（マイナス）
- 7 統計資料についての疑義及び詳細は、統計資料の出所機関又は下記に照会してください。

北本市企画財政部企画課

企画統計係

電話 048-594-5516

北本市民のくらし

市制施行年月日	昭和46年11月3日
市の木	桜
市の花	菊
位置	東経139度32分・北緯36度01分25秒
海抜	24.05m
面積	19.82km ²

総人口	67,593人 (H29.1.1現在)	
総世帯数	28,790世帯 (")	1世帯あたり 2.3人
人口密度	3,410人/km ² (")	
平均年齢	47.8歳 (")	
出生数	391人 (H28年度中)	1日あたり 1.1人
死亡数	563人 (")	1日あたり 1.5人
転入人口	2,068人 (")	1日あたり 5.7人
転出人口	2,480人 (")	1日あたり 6.8人
婚姻数	248組 (")	1日あたり 0.7組
離婚数	106組 (")	1日あたり 0.3組

一般会計当初予算額	19,527,900千円(平成29年度)	市民1人あたり 288,904円
市税決算額	9,373,294千円(平成28年度)	市民1人あたり 138,673円

事業所数(民営)	2,021 (H26.7.1現在)
従業者数(民営)	20,107人 (")

工場数	82 (H28.6.1現在)
製造業従業者数	3,900人 (")

商店数(飲食店を除く)	387 (H26.7.1現在)
卸売・小売業従業者数	3,822人 (")

農家数(販売農家)	268 (H27.2.1現在)
農業就業者数(販売農家)	452人 (")

市道実延長	335,970m (H29.4.1現在)
市道舗装率	74.2% (")

北本市民のくらし(続き)

北本駅の1日平均乗車数	19,167人(H28年度中)	
自動車登録台数(2輪除く)	24,813台(H29.4.1現在)	
電話施設数	9,160 (H29.3.31現在)	
放送受信契約数	22,735 (")	

病院数	2 (H29.4.1現在)	
一般診療所数	46 (")	
病院、一般診療所ベッド数	617 (")	
歯科診療所数	36 (")	

保育所数(園)数	10 (H29.4.1現在)	
保育所入所者数	745人 (")	

幼稚園	9園 993人(H29.5.1現在)	
小学校	8校 3,042人(")	
中学校	4校 1,696人(")	
高等学校	1校 562人(")	
小学校教員数	183人 (")	1人あたり受け持ち児童数 17人
中学校教員数	117人 (")	1人あたり受け持ち生徒数 14人

し尿処理量	5,393キロリットル (H28年度中)	
ごみ収集量	18,111 t (")	1日あたり 50t

犯罪発生件数	469件 (H28年中)	
交通事故発生件数	207件 (")	
火災発生件数	14件 (")	
救急車出動件数	2,961件 (")	

市職員数	401人 (H29.4.1現在)	
------	------------------	--

目次

土地・気象	1	2. 産業(中分類)別事業所数及び従業者数...	38
1. 位置及び面積.....	1	3. 産業別事業所数・割合(民営).....	41
2. 気象状況.....	1	4. 産業別従業者数・割合(民営).....	42
3. 地目別土地面積の推移.....	2	工業	43
4. 都市計画地域面積及び都市計画用途指定地域別面積.....	2	1. 工業の推移及び状況.....	43
人口	3	商業	45
1. 男女別年齢別人口(1歳階級).....	3	1. 産業分類別事業所数、従業者数及び販売額の推移(飲食店を除く).....	45
2. 人口の推移.....	4	2. 商業の状況(飲食店を除く).....	46
3. 人口動態.....	5	農業	51
4. 外国人登録人口.....	5	1. 農家数、農業就業者及び経営耕地面積の推移と地区別状況.....	51
5. 年齢別人口.....	6	2. 経営耕地面積別農家数の推移と地区別状況.....	52
6. 町(丁)字別人口.....	14	3. 作物の類別作付面積.....	53
国勢調査	23	4. 経営耕地の状況.....	54
1. 人口及び世帯数の推移.....	23	5. 農産物販売金額規模別農家数.....	55
2. 人口集中地区人口及び面積.....	23	6. 農業用機械.....	56
3. 年齢(各歳)男女別人口.....	24	7. 農地転用の状況.....	57
4. 住宅の種類、住宅の所有の関係別一般世帯数及び一般世帯人員数等.....	26	上下水道	59
5. 住宅の建て方別住宅に住む一般世帯数及び一般世帯人員数等.....	27	1. 配水管延長及び給水状況.....	59
6. 産業(大分類)別、従業上の地位別及び男女別15歳以上就業者.....	28	2. 用途別有収水量.....	59
7. 労働力状態、年齢及び男女別15歳以上人口.....	28	3. 公共下水道の工事状況.....	60
8. 配偶関係男女別15歳以上人口の推移...	30	4. 公共下水道の普及状況.....	60
9. 世帯人員別世帯数及び世帯人員.....	30	運輸・通信	61
10. 世帯の家族類型別一般世帯数、一般世帯人員.....	32	1. 車種別自動車登録台数.....	61
11. 都市計画の地域区分、男女別人口、世帯の種類別世帯数及び世帯人員.....	34	2. 軽自動車登録台数.....	61
12. 流入及び流出人口の推移.....	34	3. 鉄道による乗車数.....	62
13. 従業地・通学地による就業者数及び通学者数.....	35	4. バス路線別乗客数.....	62
14. 常住地による就業者数及び通学者数.....	36	5. デマンドバス利用状況.....	63
事業所	37	6. 電話加入数.....	63
1. 産業分類別事業所の推移(民営).....	37	7. テレビ受信契約数.....	64
		教育・文化	65
		1. 幼稚園の状況.....	65
		2. 幼稚園年齢別園児数.....	65
		3. 小学校別児童数の推移.....	66
		4. 小学校の状況.....	66
		5. 中学校別生徒数の推移.....	67
		6. 中学校の状況.....	67

7.	理由別長期欠席児童及び生徒数	68	9.	国民健康保険の給付状況	87
8.	中学校卒業後の状況	68	10.	国民年金事業の状況	88
9.	小中学校児童及び生徒体位平均値	69	11.	国民年金被保険者の異動状況	90
10.	教育費の決算(歳出)	69	12.	生活保護の受給状況	92
11.	高等学校の状況	69	13.	総合福祉センター利用状況	92
12.	学校施設の状況	70	14.	健康増進センター利用状況	93
13.	児童1人あたりの教育費	70	15.	保育所(園)の状況	94
14.	生徒1人あたりの教育費	71	16.	介護給付費の支払い状況	94
15.	中央図書館貸出冊数	72	17.	共同募金の状況	95
16.	中央図書館蔵書冊数	72	18.	介護保険認定者数	95
17.	こども図書館貸出冊数	74	19.	介護サービスの利用者数	96
18.	こども図書館蔵書冊数	74	土木・建設		97
19.	図書館費及び図書購入費	74	1.	道路状況	97
20.	児童館利用状況	75	2.	市道の舗装状況	97
21.	中央公民館利用状況	76	3.	宅地開発の状況	97
22.	南部公民館(集会所)利用状況	76	4.	都市計画道路	98
23.	東部公民館(集会所)利用状況	76	5.	用途別建築確認申請件数の推移	100
24.	西部公民館(集会所)利用状況	77	6.	公園整備の状況	100
25.	北部公民館(集会所)利用状況	77	衛生・清掃・公害		103
26.	中丸公民館(集会所)利用状況	77	1.	医療施設の状況	103
27.	視聴覚ライブラリー利用状況	78	2.	予防接種の状況	103
28.	北本総合公園利用状況	78	3.	乳児、1歳6ヶ月児及び3歳児健康診査	104
29.	コミュニティセンター利用状況	78			104
30.	勤労福祉センター利用状況	79	4.	結核検診の状況	104
31.	学習センター利用状況	79	5.	各種がん検診の状況	105
32.	体育センター利用状況	79	6.	献血の状況	106
33.	野外活動センター利用状況	80	7.	埋火葬の状況	106
34.	指定文化財種別件数	80	8.	畜犬登録、狂犬病予防注射及び野犬捕獲の状況	107
35.	指定文化財一覧	81	9.	し尿処理の状況	108
厚生・福祉		83	10.	ごみ処理の状況	108
1.	医療費の支給状況	83	11.	公害苦情の受付状況	109
2.	身体障害者手帳交付状況	84	12.	光化学スモッグの発生状況	109
3.	療育手帳交付状況	85	警察・消防		111
4.	精神障害者保健福祉手帳交付状況	85	1.	犯罪発生件数	111
5.	民生委員、児童委員の状況	85	2.	街頭犯罪発生件数	111
6.	児童手当の状況	86	3.	交通事故の発生状況	111
7.	世帯及び1人あたりの国民健康保険税負担額	87	4.	交通災害共済事業の状況	112
8.	国民健康保険の加入状況	87	5.	交通安全施設の設置状況	112

6.	救急車の出動状況	114	6.	市民相談の状況	139
7.	救急車の搬送人数内訳	114	7.	市職員数	140
8.	原因別の火災発生状況	115	8.	歴代市長	141
9.	消防団員数及び消防機械	115	9.	歴代助役・副市長	141
10.	火災の状況	116	10.	歴代議長	142
11.	消防職員数及び消防機械	116	11.	歴代副議長	143
12.	火災の覚知状況	117	12.	平成29年度北本市行政組織図	144
13.	消火栓及び防火水槽の設置状況	117	その他		145
市内総生産・市民所得		119	1.	市内公共施設等一覧表	145
1.	市内総生産	119	2.	市の沿革	147
2.	市民所得関連指標	119	3.	県内市別主要指数	158
3.	市民所得の推移	120			
財政		123			
1.	一般会計及び特別会計当初予算の推移	123			
2.	歳入歳出決算の推移	124			
3.	一般会計歳入歳出決算の推移	126			
4.	国民健康保険特別会計歳入歳出決算の推移	127			
5.	公共下水道事業特別会計歳入歳出決算の推移	128			
6.	北本都市計画事業久保特定土地区画整理事業特別会計歳入歳出決算の推移	129			
7.	介護保険特別会計歳入歳出決算の推移	130			
8.	埼玉県央広域公平委員会特別会計歳入歳出決算の推移	130			
9.	後期高齢者医療特別会計歳入歳出決算の推移	131			
10.	市税決算額の推移	132			
11.	市民1人あたりの市税負担額	132			
12.	固定資産の土地評価価格	133			
13.	固定資産の家屋評価価格	133			
14.	市有財産の状況	134			
行政		135			
1.	年次別永久選挙人名簿定時登録者数の推移	135			
2.	投票区別有権者数	135			
3.	選挙別投票結果	136			
4.	議会の開催状況	138			
5.	議会の審議件数	138			

1. 位置及び面積

平成29年4月1日現在

東 経	北 緯	面 積 (km ²)	広 ぼ う		海 抜 (m)
			東 西 (km)	南 北 (km)	
139度32分	36度01分25秒	19.82	5.8	5.3	24.05

資料：契約管財課

2. 気象状況

年 月	気 温 (°C)			平均湿度 (%)	平均風速 (m/s)	降水量 (mm)	降雨 日数	天 候 (日)			
	平均	最高	最低					晴	曇	雨	雪
平成 24	15.2	37.7	△ 4.3	70.0	2.5	947.0	110	224	98	42	2
25	15.4	38.3	△ 4.6	71.1	2.6	965.0	111	226	103	35	1
26	15.2	38.3	△ 4.2	72.3	2.5	1164.5	85	233	90	38	4
27	15.8	37.9	△ 2.7	75.4	2.3	994.5	89	206	31	124	4
28	15.7	36.8	△ 5.2	77.4	2.3	901.0	93	176	166	22	2
28年 1 月	4.8	15.6	△ 5.2	68.4	2.2	52.0	4	22	8	—	1
2	5.8	21.3	△ 1.6	69.1	2.6	27.0	5	19	9	1	—
3	9.3	21.0	△ 1.1	70.8	2.5	57.0	6	19	10	2	—
4	14.7	27.3	3.3	74.5	2.9	61.5	8	10	17	3	—
5	19.8	32.4	10.4	74.3	2.5	39.5	8	16	14	1	—
6	22.4	33.2	13.0	80.8	2.5	66.5	10	10	18	2	—
7	25.1	36.2	18.8	87.9	1.9	49.5	9	12	18	1	—
8	26.8	36.8	20.2	86.0	2.3	272.0	12	11	16	4	—
9	24.0	34.4	17.8	90.5	1.7	142.0	12	9	16	5	—
10	17.8	31.1	7.2	78.4	2.1	23.0	4	14	16	1	—
11	10.4	20.1	△ 1.1	77.7	2.5	68.5	8	12	16	1	1
12	7.2	18.7	△ 2.6	70.2	2.6	42.5	7	22	8	1	—

資料：埼玉県央広域消防本部
観測地点：消防本部

3. 地目別土地面積の推移

各年1月1日現在（単位：ha）

年	総面積	田	畑	宅地	山林	池沼	原野	雑種地	その他
平成 20	1984.0	63.6	539.1	793.3	82.1	-	1.5	163.5	340.9
21	1984.0	63.3	533.8	793.7	80.6	-	1.5	168.6	342.5
22	1984.0	63.3	531.5	797.3	79.8	-	1.5	164.6	346.0
23	1984.0	60.9	521.0	811.1	78.0	-	1.5	164.9	346.6
24	1984.0	59.9	517.2	814.4	77.2	-	1.4	166.1	347.8
25	1984.0	59.7	509.9	822.8	75.1	-	1.4	166.1	349.0
26	1984.0	59.7	507.6	830.8	75.1	-	1.4	159.9	349.4
27	1982.0	59.6	504.6	833.4	74.4	-	1.4	160.1	348.5
28	1982.0	59.5	502.9	836.6	73.4	-	1.4	159.6	348.5
29	1982.0	59.5	500.3	848.6	72.6	-	1.4	129.9	369.5

資料：税務課

4. 都市計画地域面積及び都市計画用途指定地域別面積

平成29年4月1日現在

区 分	面 積 (ha)	構 成 比 (%)
都市計画区域	1984.0	100.0
市街化区域	720.6	36.3
市街化調整区域	1263.4	63.7
都市計画用途地域	720.6	100.0
第一種低層住居専用地域	336.5	46.7
第一種中高層住居専用地域	71.9	10.0
第二種中高層住居専用地域	8.5	1.2
第一種住居地域	166.8	23.2
第二種住居地域	48.4	6.7
準住居地域	19.0	2.6
近隣商業地域	9.5	1.3
商業地域	9.0	1.2
準工業地域	22.0	3.1
工業専用地域	29.0	4.0

資料：都市計画課

1. 男女別年齢別人口(1歳階級)

平成30年1月1日現在

【人口ピラミッド】

全住民	男	女	計
総人口	33,395	33,689	67,084

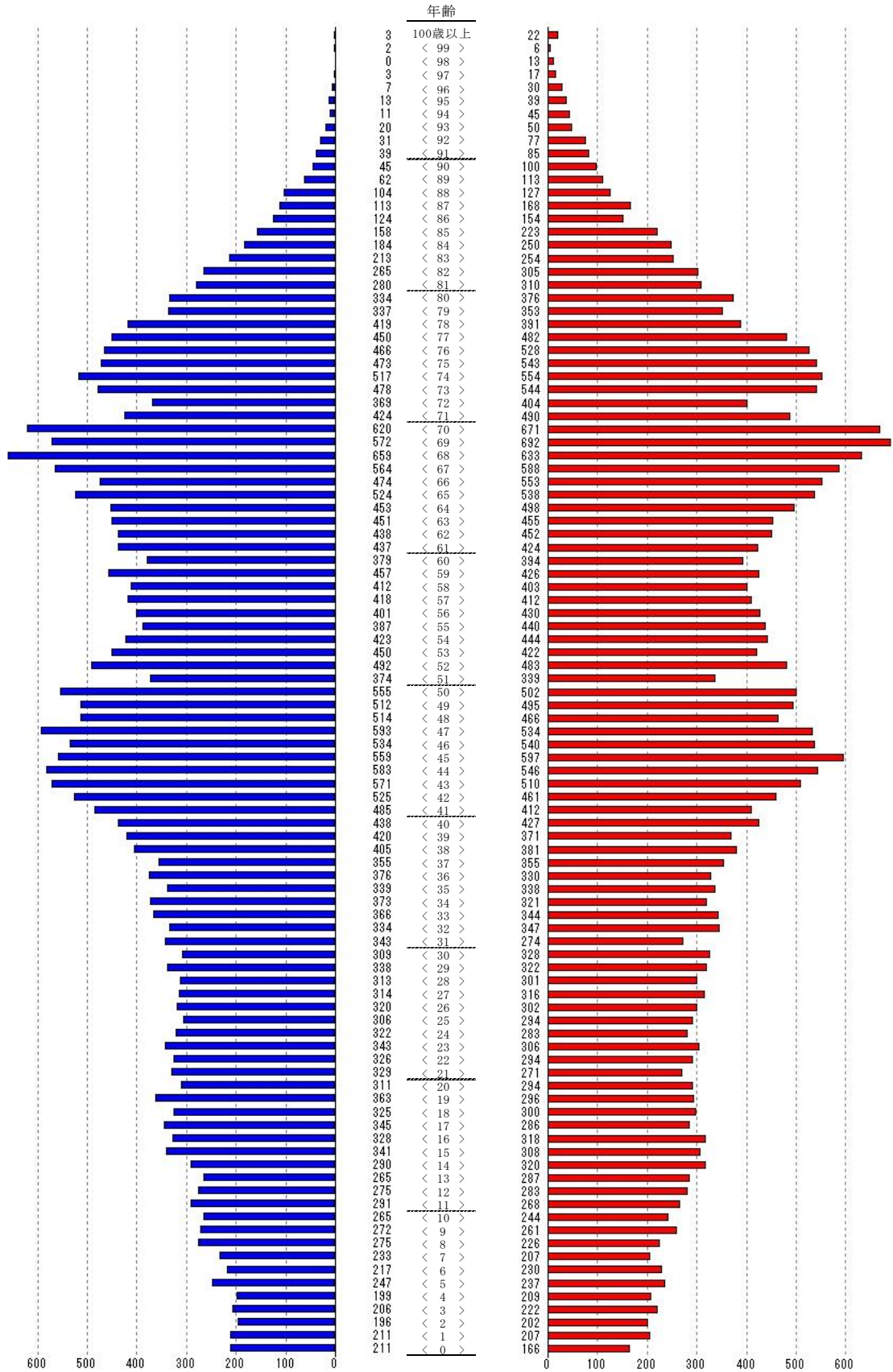

資料：住民基本台帳

2. 人口の推移

各年10月1日現在

年	面積 (km ²)	世帯	人 口			1世帯 平均人員	人口密度 (1km ² あたり)	
			総数	男	女			
昭和	54	19.63	13,831	50,282	25,386	24,896	3.6	2,561.5
	55	19.63	14,077	50,970	25,660	25,310	3.6	2,596.5
	56	19.63	14,705	53,036	26,656	26,380	3.6	2,701.8
	57	19.63	15,516	55,681	27,976	27,705	3.6	2,836.5
	58	19.63	15,824	56,551	28,377	28,174	3.6	2,880.8
	59	19.63	16,193	57,535	28,870	28,665	3.6	2,931.0
	60	19.63	16,498	58,172	29,185	28,987	3.5	2,963.4
	61	19.63	16,894	59,090	29,692	29,398	3.5	3,010.2
	62	19.63	17,302	60,171	30,233	29,938	3.5	3,065.3
	63	19.63	17,839	61,359	30,851	30,508	3.4	3,125.8
平成	元	19.63	18,393	62,560	31,401	31,159	3.4	3,187.0
	2	19.81	19,043	63,916	32,100	31,816	3.4	3,226.5
	3	19.81	19,783	65,513	32,936	32,577	3.3	3,307.1
	4	19.81	20,470	66,836	33,581	33,255	3.3	3,373.9
	5	19.81	21,282	68,413	34,396	34,017	3.2	3,453.5
	6	19.81	22,080	69,903	35,112	34,791	3.2	3,528.7
	7	19.81	22,461	70,139	35,204	34,935	3.1	3,540.6
	8	19.84	22,687	69,881	35,127	34,754	3.1	3,522.2
	9	19.84	22,980	69,647	34,937	34,710	3.0	3,510.4
	10	19.84	23,229	69,608	34,948	34,660	3.0	3,508.5
	11	19.84	23,567	69,728	35,018	34,710	3.0	3,514.5
	12	19.84	23,996	69,816	35,054	34,762	2.9	3,519.0
	13	19.84	24,485	70,179	35,255	34,924	2.9	3,537.2
	14	19.84	24,865	70,400	35,319	35,081	2.8	3,548.4
	15	19.84	25,208	70,517	35,343	35,174	2.8	3,554.3
	16	19.84	25,660	70,719	35,404	35,315	2.8	3,564.5
	17	19.84	26,035	70,662	35,389	35,273	2.7	3,561.6
	18	19.84	26,429	70,606	35,311	35,295	2.7	3,558.8
	19	19.84	26,760	70,518	35,345	35,173	2.6	3,554.3
	20	19.84	27,027	70,229	35,186	35,043	2.6	3,539.8
	21	19.84	27,244	70,048	35,035	35,013	2.6	3,530.6
	22	19.84	27,416	69,761	34,887	34,874	2.5	3,516.2
	23	19.84	27,612	69,510	34,735	34,775	2.5	3,503.5
	24	19.84	27,803	69,264	34,527	34,737	2.5	3,491.1
	25	19.84	28,109	69,038	34,366	34,672	2.5	3,479.7
	26	19.84	28,416	68,712	34,195	34,517	2.4	3,463.3
	27	19.82	28,610	68,222	33,945	34,277	2.4	3,442.1
	28	19.82	28,792	67,697	33,677	34,020	2.4	3,415.6
	29	19.82	28,872	67,144	33,410	33,734	2.3	3,387.7

注)平成24年から外国人を含む。

資料：住民基本台帳

3. 人口動態

年 度	自 然 動 態			社 会 動 態			増加人口	婚姻(組)	離婚(組)
	出生	死亡	自然増	転入	転出	社会増			
平成 19	540	492	48	2644	2990	△ 346	△ 298	307	114
20	532	499	30	2736	2896	△ 160	△ 130	323	129
21	510	517	△ 7	2445	2717	△ 272	△ 279	330	120
22	443	541	△ 98	2448	2662	△ 214	△ 312	275	111
23	433	540	△ 107	2243	2431	△ 188	△ 295	264	101
24	453	570	△ 117	2165	2528	△ 363	△ 480	273	117
25	404	648	△ 244	2421	2522	△ 101	△ 345	254	90
26	414	668	△ 254	2311	2441	△ 130	△ 384	269	97
27	373	559	△ 186	2208	2523	△ 315	△ 501	239	115
28	391	563	△ 172	2068	2480	△ 412	△ 584	248	106

注1) 住民基本台帳人口

資料：市民課

注2) 制度改正により、平成24年から外国人を含む。

4. 外国人登録人口

各年12月31日現在

年	総 数	韓国	朝鮮	朝鮮・韓国	中 国	アメリカ	フィリピン	インドネシア	その他
平成 19	422	…	…	66	169	5	72	4	106
20	437	…	…	70	182	5	74	4	102
21	420	…	…	62	175	5	74	3	101
22	438	…	…	67	176	7	82	3	103
23	…	…	…	…	…	…	…	…	…
24	…	…	…	…	…	…	…	…	…
25	430	…	…	66	170	5	75	…	114
26	428	…	…	65	160	7	74	…	122
27	421	49	…	…	154	9	71	…	138
28	420	52	…	…	133	8	78	…	149

資料：市民課

注) 平成24年に改正出入国管理及び難民認定法等が施行されたことに伴い、外国人登録法が廃止され、新しい在留管理制度が導入された。

5. 年齢別人口

各年1月1日現在

年 齢	平 成 26 年			平 成 27 年		
	総 数	男	女	総 数	男	女
総 数	68,933	34,318	34,615	68,657	34,167	34,490
0	388	195	193	400	189	211
1	472	245	227	407	202	205
2	443	211	232	483	245	238
3	460	234	226	448	210	238
4	515	276	239	468	246	222
5	524	260	264	520	280	240
6	515	263	252	532	262	270
7	572	295	277	505	260	245
8	561	275	286	574	295	279
9	566	273	293	559	273	286
10	601	279	322	561	270	291
11	650	339	311	603	283	320
12	646	326	320	649	340	309
13	635	346	289	656	330	326
14	626	331	295	636	347	289
15	665	356	309	630	332	298
16	613	316	297	668	357	311
17	624	342	282	614	315	299
18	638	341	297	622	340	282
19	721	382	339	629	340	289
20	654	347	307	715	380	335
21	701	355	346	656	354	302
22	710	360	350	688	350	338
23	716	372	344	681	345	336
24	673	326	347	722	372	350

注) 外国人を含む。

資料：住民基本台帳

年齢別人口(続き)

各年1月1日現在

年 齢	平 成 28 年			平 成 29 年		
	総 数	男	女	総 数	男	女
総 数	68,154	33,898	34,256	67,593	33,642	33,951
0	386	187	199	392	199	193
1	415	203	212	394	194	200
2	410	201	209	420	202	218
3	483	245	238	408	197	211
4	456	214	242	485	246	239
5	451	235	216	451	217	234
6	506	276	230	447	235	212
7	534	267	267	505	277	228
8	509	262	247	531	268	263
9	573	297	276	513	267	246
10	559	275	284	561	288	273
11	559	269	290	559	277	282
12	610	287	323	555	267	288
13	647	338	309	610	289	321
14	653	329	324	648	340	308
15	636	346	290	651	330	321
16	632	331	301	632	344	288
17	658	354	304	632	330	302
18	616	317	299	651	349	302
19	606	331	275	600	309	291
20	638	340	298	606	331	275
21	704	369	335	626	332	294
22	657	352	305	680	364	316
23	661	337	324	612	330	282
24	658	336	322	650	336	314

注) 外国人を含む。

資料：住民基本台帳

年齢別人口(続き)

各年1月1日現在

年 齢	平 成 26 年			平 成 27 年		
	総 数	男	女	総 数	男	女
25	709	355	354	670	328	342
26	738	355	383	700	349	351
27	665	353	312	709	343	366
28	748	356	392	653	345	308
29	734	395	339	738	360	378
30	702	356	346	723	380	343
31	690	332	358	702	369	333
32	746	386	360	704	347	357
33	745	387	358	749	392	357
34	791	388	403	739	379	360
35	830	440	390	773	390	383
36	913	461	452	809	429	380
37	924	492	432	893	448	445
38	1,000	542	458	932	496	436
39	1,089	575	514	1,009	540	469
40	1,159	610	549	1,090	582	508
41	1,166	566	600	1,161	607	554
42	1,096	554	542	1,170	569	601
43	1,132	593	539	1,094	548	546
44	1,019	538	481	1,131	593	538
45	1,017	513	504	1,004	530	474
46	1,072	561	511	1,014	520	494
47	737	384	353	1,064	558	506
48	985	504	481	733	388	345
49	880	450	430	981	497	484

注) 外国人を含む。

資料：住民基本台帳

年齢別人口(続き)

各年1月1日現在

年 齢	平 成 28 年			平 成 29 年		
	総 数	男	女	総 数	男	女
25	698	356	342	640	338	302
26	646	319	327	665	337	328
27	681	349	332	626	315	311
28	668	324	344	673	342	331
29	630	335	295	629	306	323
30	725	358	367	621	337	284
31	711	378	333	689	337	352
32	706	370	336	710	372	338
33	694	336	358	684	369	315
34	709	376	333	681	339	342
35	742	377	365	712	378	334
36	781	392	389	730	365	365
37	795	421	374	763	389	374
38	883	445	438	778	414	364
39	923	495	428	866	446	420
40	1,012	539	473	906	486	420
41	1,096	583	513	1,000	534	466
42	1,151	595	556	1,099	582	517
43	1,165	571	594	1,141	591	550
44	1,089	543	546	1,164	562	602
45	1,128	594	534	1,081	542	539
46	998	526	472	1,121	591	530
47	1,009	516	493	994	524	470
48	1,063	561	502	1,016	514	502
49	733	386	347	1,061	560	501

注) 外国人を含む。

資料：住民基本台帳

年齢別人口(続き)

各年1月1日現在

年 齢	平 成 26 年			平 成 27 年		
	総 数	男	女	総 数	男	女
50	867	423	444	877	452	425
51	827	393	434	870	424	446
52	843	408	435	826	390	436
53	856	427	429	850	411	439
54	815	411	404	849	422	427
55	916	471	445	813	411	402
56	780	382	398	918	473	445
57	876	448	428	779	376	403
58	912	439	473	871	443	428
59	937	467	470	904	439	465
60	987	478	509	928	463	465
61	1,085	554	531	973	465	508
62	1,035	483	552	1,078	546	532
63	1,186	587	599	1,032	482	550
64	1,334	678	656	1,171	579	592
65	1,294	591	703	1,329	679	650
66	1,329	641	688	1,283	584	699
67	943	445	498	1,317	629	688
68	813	400	413	936	441	495
69	1,072	521	551	800	392	408
70	1,128	547	581	1,049	504	545
71	1,057	502	555	1,121	541	580
72	1,055	512	543	1,056	497	559
73	1,006	494	512	1,045	502	543
74	877	464	413	987	487	500

注) 外国人を含む。

資料：住民基本台帳

年齢別人口(続き)

各年1月1日現在

年 齢	平 成 28 年			平 成 29 年		
	総 数	男	女	総 数	男	女
50	984	500	484	727	383	344
51	876	459	417	987	501	486
52	864	419	445	868	451	417
53	820	391	429	866	421	445
54	846	410	436	821	386	435
55	844	418	426	839	403	436
56	814	408	406	843	419	424
57	902	468	434	809	407	402
58	767	372	395	888	458	430
59	868	437	431	768	374	394
60	907	442	465	868	441	427
61	925	464	461	897	438	459
62	958	455	503	918	457	461
63	1,070	539	531	958	453	505
64	1,021	476	545	1,075	539	536
65	1,172	580	592	1,023	477	546
66	1,314	670	644	1,167	576	591
67	1,274	579	695	1,308	667	641
68	1,313	626	687	1,270	574	696
69	925	433	492	1,311	627	684
70	795	384	411	924	430	494
71	1,047	499	548	779	374	405
72	1,104	534	570	1,035	489	546
73	1,037	485	552	1,079	521	558
74	1,023	487	536	1,031	481	550

注) 外国人を含む。

資料：住民基本台帳

年齢別人口(続き)

各年1月1日現在

年 齢	平 成 26 年			平 成 27 年		
	総 数	男	女	総 数	男	女
75	757	383	374	859	457	402
76	797	384	413	744	376	368
77	676	335	341	780	374	406
78	660	324	336	659	323	336
79	564	276	288	645	312	333
80	509	233	276	543	261	282
81	455	207	248	501	225	276
82	343	161	182	439	195	244
83	371	163	208	326	153	173
84	325	144	181	345	144	201
85	267	105	162	300	132	168
86	208	70	138	244	88	156
87	193	70	123	189	60	129
88	167	60	107	182	63	119
89	134	39	95	152	52	100
90	118	32	86	116	31	85
91	95	24	71	102	27	75
92	88	25	63	80	19	61
93	56	10	46	69	19	50
94	39	3	36	47	8	39
95	25	2	23	29	3	26
96	23	6	17	19	2	17
97	16	3	13	15	5	10
98	18	1	17	13	1	12
99	17	0	17	13	0	13
100以上	5	1	4	13	1	12

注) 外国人を含む。

資料：住民基本台帳

年齢別人口(続き)

各年1月1日現在

年 齢	平 成 28 年			平 成 29 年		
	総 数	男	女	総 数	男	女
75	967	474	493	1,005	475	530
76	855	450	405	955	465	490
77	725	362	363	838	437	401
78	756	361	395	710	351	359
79	638	310	328	738	350	388
80	627	299	328	620	298	322
81	521	242	279	606	286	320
82	484	214	270	498	228	270
83	424	186	238	462	200	262
84	308	139	169	403	171	232
85	326	133	193	297	129	168
86	269	120	149	301	120	181
87	225	83	142	253	115	138
88	179	57	122	204	76	128
89	159	53	106	162	49	113
90	142	45	97	141	44	97
91	98	27	71	125	37	88
92	83	20	63	80	23	57
93	71	17	54	70	16	54
94	56	13	43	61	15	46
95	38	7	31	48	11	37
96	24	2	22	28	5	23
97	15	1	14	20	1	19
98	12	3	9	10	2	8
99	11	1	10	11	2	9
100以上	18	1	17	19	1	18

注) 外国人を含む。

資料：住民基本台帳

6. 町(丁)字別人口

各年1月1日現在

町(丁)字名	平成 26 年				平成 27 年			
	世帯	総数	男	女	世帯	総数	男	女
総数	28,172	68,933	34,318	34,615	28,470	68,657	34,167	34,490
朝日1丁目	92	162	65	97	87	155	61	94
朝日2丁目	1,047	2,666	1,348	1,318	1,040	2,629	1,331	1,298
朝日3丁目	46	123	61	62	47	126	62	64
朝日4丁目	81	210	108	102	85	215	109	106
東間1丁目	177	318	169	149	178	308	167	141
東間2丁目	420	956	462	494	435	971	465	506
東間3丁目	231	559	271	288	226	551	272	279
東間4丁目	251	646	323	323	249	634	316	318
東間5丁目	634	1,646	799	847	654	1,666	811	855
東間6丁目	191	497	245	252	190	492	243	249
東間7丁目	348	862	425	437	351	858	428	430
東間8丁目	586	1,495	739	756	588	1,481	731	750
北本1丁目	176	384	196	188	176	369	189	180
北本2丁目	322	767	371	396	329	762	373	389
北本3丁目	237	575	269	306	318	775	364	411
北本4丁目	462	1,049	541	508	464	1,017	526	491
大字北本宿	553	1,333	651	682	559	1,330	648	682
大字下石戸上	316	798	420	378	315	772	402	370
大字下石戸下	1,433	3,501	1,747	1,754	1,481	3,528	1,780	1,748
中央1丁目	237	560	283	277	241	550	275	275
中央2丁目	193	463	228	235	208	471	226	245
中央3丁目	160	419	201	218	161	410	192	218
中央4丁目	245	516	264	252	248	513	262	251
中丸1丁目	424	1,117	543	574	417	1,078	529	549
中丸2丁目	393	904	469	435	390	900	469	431
中丸3丁目	361	947	479	468	368	959	481	478
中丸4丁目	292	750	391	359	308	766	399	367
中丸5丁目	509	1,269	620	649	510	1,279	623	656
中丸6丁目	155	379	188	191	149	375	187	188
中丸7丁目	431	1,139	590	549	435	1,133	579	554
中丸8丁目	33	94	46	48	34	93	46	47
中丸9丁目	72	182	90	92	72	183	88	95
中丸10丁目	181	492	245	247	182	484	242	242

注)外国人を含む。

資料：住民基本台帳

注)平成28年8月1日の地名地番変更により、大字北本宿、大字下石戸上、大字下石戸下の一部が新町(丁)名(緑3、4丁目、下石戸1、5、6、7丁目)に移行した。

町(丁)字別人口(続き)

各年1月1日現在

町(丁)字名	平成 28 年				平成 29 年			
	世帯	総数	男	女	世帯	総数	男	女
総数	28,662	68,154	33,898	34,256	28,790	67,593	33,642	33,951
朝日1丁目	81	147	59	88	73	137	58	79
朝日2丁目	1,041	2,596	1,314	1,282	1,050	2,550	1,288	1,262
朝日3丁目	47	124	61	63	49	123	62	61
朝日4丁目	86	215	109	106	85	215	109	106
東間1丁目	183	307	167	140	184	312	167	145
東間2丁目	454	990	475	515	443	971	476	495
東間3丁目	237	570	276	294	237	586	276	310
東間4丁目	257	640	329	311	254	630	319	311
東間5丁目	679	1,678	812	866	673	1,653	795	858
東間6丁目	190	494	247	247	195	489	247	242
東間7丁目	360	876	440	436	371	894	453	441
東間8丁目	590	1,468	727	741	596	1,461	723	738
北本1丁目	172	375	192	183	180	366	187	179
北本2丁目	327	742	365	377	329	726	360	366
北本3丁目	324	778	363	415	327	788	364	424
北本4丁目	465	1,029	532	497	482	1,051	547	504
大字北本宿	564	1,327	646	681	34	75	38	37
大字下石戸上	304	737	381	356	62	161	80	81
大字下石戸下	1,504	3,491	1,767	1,724	763	1,689	846	843
中央1丁目	241	550	273	277	245	552	276	276
中央2丁目	229	500	239	261	235	498	242	256
中央3丁目	160	399	187	212	157	383	177	206
中央4丁目	256	527	263	264	264	542	266	276
中丸1丁目	418	1,071	528	543	429	1,085	530	555
中丸2丁目	393	892	458	434	393	887	455	432
中丸3丁目	369	968	481	487	380	979	488	491
中丸4丁目	312	772	398	374	326	792	409	383
中丸5丁目	522	1,289	635	654	526	1,284	627	657
中丸6丁目	148	371	185	186	147	365	183	182
中丸7丁目	431	1,118	569	549	446	1,123	579	544
中丸8丁目	39	108	56	52	37	108	55	53
中丸9丁目	72	177	85	92	73	174	84	90
中丸10丁目	184	480	239	241	185	481	239	242

注)外国人を含む。

資料：住民基本台帳

注)平成28年8月1日の地名地番変更により、大字北本宿、大字下石戸上、大字下石戸下の一部が新町(丁)名(緑3、4丁目、下石戸1、5、6、7丁目)に移行した。

町(丁)字別人口(続き)

各年1月1日現在

町(丁)字名	平成 26 年				平成 27 年			
	世帯	総数	男	女	世帯	総数	男	女
西高尾 1 丁目	302	693	320	373	310	702	325	377
西高尾 2 丁目	282	659	327	332	285	654	327	327
西高尾 3 丁目	269	613	302	311	275	610	303	307
西高尾 4 丁目	265	614	315	299	271	619	314	305
西高尾 5 丁目	336	823	405	418	348	833	412	421
西高尾 6 丁目	175	459	231	228	178	469	234	235
西高尾 7 丁目	322	801	385	416	324	805	387	418
西高尾 8 丁目	247	605	297	308	252	606	302	304
深井 1 丁目	152	347	173	174	161	349	174	175
深井 2 丁目	161	402	193	209	165	396	189	207
深井 3 丁目	84	203	101	102	84	201	102	99
深井 4 丁目	132	362	176	186	129	355	172	183
深井 5 丁目	117	204	80	124	117	203	83	120
深井 6 丁目	276	682	331	351	275	666	323	343
深井 7 丁目	78	224	113	111	81	229	117	112
深井 8 丁目	68	211	106	105	69	204	100	104
本町 1 丁目	133	308	140	168	131	287	135	152
本町 2 丁目	209	494	257	237	210	497	259	238
本町 3 丁目	200	479	245	234	204	475	245	230
本町 4 丁目	182	460	237	223	186	464	240	224
本町 5 丁目	280	681	332	349	294	703	342	361
本町 6 丁目	342	802	411	391	335	790	405	385
本町 7 丁目	175	401	196	205	174	389	190	199
本町 8 丁目	176	447	214	233	175	441	217	224
宮内 1 丁目	401	977	489	488	419	1,015	499	516
宮内 2 丁目	179	408	193	215	180	408	194	214
宮内 3 丁目	435	1,119	579	540	436	1,109	564	545
宮内 4 丁目	54	164	78	86	57	174	82	92
宮内 5 丁目	259	698	333	365	251	664	315	349
宮内 6 丁目	132	335	168	167	133	328	165	163
宮内 7 丁目	68	167	81	86	72	174	86	88

注)外国人を含む。

資料：住民基本台帳

注)平成28年8月1日の地名地番変更により、大字北本宿、大字下石戸上、大字下石戸下の一部が新町(丁)名(緑3、4丁目、下石戸1、5、6、7丁目)に移行した。

町(丁)字別人口(続き)

各年1月1日現在

町(丁)字名	平成 28 年				平成 29 年			
	世 帯	総 数	男	女	世 帯	総 数	男	女
西高尾 1 丁目	310	695	323	372	308	683	319	364
西高尾 2 丁目	284	653	326	327	284	643	325	318
西高尾 3 丁目	286	610	304	306	289	619	305	314
西高尾 4 丁目	272	611	308	303	277	623	312	311
西高尾 5 丁目	357	846	420	426	359	856	428	428
西高尾 6 丁目	175	453	229	224	181	450	235	215
西高尾 7 丁目	333	826	394	432	326	792	379	413
西高尾 8 丁目	251	594	292	302	253	602	296	306
深井 1 丁目	162	340	169	171	161	339	170	169
深井 2 丁目	163	390	188	202	158	376	177	199
深井 3 丁目	89	207	106	101	87	202	103	99
深井 4 丁目	133	360	175	185	131	360	174	186
深井 5 丁目	115	197	78	119	121	207	86	121
深井 6 丁目	277	658	320	338	278	636	313	323
深井 7 丁目	77	222	114	108	76	214	111	103
深井 8 丁目	67	196	98	98	69	203	101	102
本町 1 丁目	136	281	130	151	135	283	131	152
本町 2 丁目	211	494	256	238	204	481	251	230
本町 3 丁目	211	476	244	232	212	468	239	229
本町 4 丁目	187	463	240	223	186	458	236	222
本町 5 丁目	297	698	341	357	296	701	339	362
本町 6 丁目	341	785	403	382	335	773	391	382
本町 7 丁目	173	387	193	194	172	383	191	192
本町 8 丁目	181	445	215	230	177	438	211	227
宮内 1 丁目	419	998	485	513	430	1,006	496	510
宮内 2 丁目	169	394	187	207	184	423	202	221
宮内 3 丁目	438	1,116	564	552	430	1,096	560	536
宮内 4 丁目	59	176	82	94	57	172	78	94
宮内 5 丁目	252	664	314	350	258	661	311	350
宮内 6 丁目	141	333	164	169	135	331	165	166
宮内 7 丁目	71	170	84	86	71	168	83	85

注)外国人を含む。

資料：住民基本台帳

注)平成28年8月1日の地名地番変更により、大字北本宿、大字下石戸上、大字下石戸下の一部が新町(丁)名(緑3、4丁目、下石戸1、5、6、7丁目)に移行した。

町(丁)字別人口(続き)

各年1月1日現在

町(丁)字名	平成 26 年				平成 27 年			
	世帯	総数	男	女	世帯	総数	男	女
本宿 1 丁目	208	544	272	272	207	541	269	272
本宿 2 丁目	220	611	303	308	225	609	301	308
本宿 3 丁目	333	825	422	403	346	843	434	409
本宿 4 丁目	160	442	232	210	159	441	234	207
本宿 5 丁目	285	724	354	370	290	734	357	377
本宿 6 丁目	421	972	491	481	436	994	495	499
本宿 7 丁目	266	661	342	319	262	640	336	304
本宿 8 丁目	154	402	197	205	149	384	190	194
二ツ家 1 丁目	1,122	2,651	1,308	1,343	1,123	2,596	1,264	1,332
二ツ家 2 丁目	301	797	387	410	300	791	381	410
二ツ家 3 丁目	205	430	220	210	205	431	216	215
二ツ家 4 丁目	402	1,048	533	515	409	1,034	527	507
緑 1 丁目	173	437	220	217	176	449	228	221
緑 2 丁目	306	772	389	383	301	761	379	382
緑 3 丁目	—	—	—	—	—	—	—	—
緑 4 丁目	—	—	—	—	—	—	—	—
古市場 1 丁目	46	142	75	67	46	147	75	72
古市場 2 丁目	141	402	185	217	143	400	184	216
古市場 3 丁目	97	273	134	139	101	272	136	136
北中丸 1 丁目	25	61	38	23	25	61	38	23
北中丸 2 丁目	37	97	48	49	36	93	47	46
山中 1 丁目	171	397	200	197	178	413	207	206
山中 2 丁目	35	98	48	50	36	96	48	48
石戸宿 1 丁目	56	146	75	71	56	142	73	69
石戸宿 2 丁目	59	175	90	85	58	171	88	83
石戸宿 3 丁目	56	149	76	73	55	143	74	69
石戸宿 4 丁目	139	441	238	203	146	440	238	202
石戸宿 5 丁目	80	205	106	99	80	202	104	98
石戸宿 6 丁目	60	170	88	82	62	167	85	82
石戸宿 7 丁目	41	116	56	60	41	113	55	58
石戸宿 8 丁目	41	108	60	48	41	108	58	50

注)外国人を含む。

資料：住民基本台帳

注)平成28年8月1日の地名地番変更により、大字北本宿、大字下石戸上、大字下石戸下の一部が新町(丁)名(緑3、4丁目、下石戸1、5、6、7丁目)に移行した。

町(丁)字別人口(続き)

各年1月1日現在

町(丁)字名	平成 28 年				平成 29 年			
	世帯	総数	男	女	世帯	総数	男	女
本宿 1 丁目	203	525	258	267	207	519	255	264
本宿 2 丁目	219	607	300	307	217	595	295	300
本宿 3 丁目	335	794	410	384	330	765	391	374
本宿 4 丁目	151	423	221	202	153	420	220	200
本宿 5 丁目	288	721	352	369	287	713	345	368
本宿 6 丁目	436	959	477	482	433	948	475	473
本宿 7 丁目	252	614	321	293	262	622	324	298
本宿 8 丁目	156	383	190	193	156	378	187	191
二ツ家 1 丁目	1,136	2,572	1,251	1,321	1,145	2,541	1,236	1,305
二ツ家 2 丁目	298	778	381	397	298	777	382	395
二ツ家 3 丁目	200	419	208	211	193	407	203	204
二ツ家 4 丁目	404	1,009	508	501	409	1,007	508	499
緑 1 丁目	188	458	234	224	184	450	230	220
緑 2 丁目	302	752	379	373	310	763	382	381
緑 3 丁目	—	—	—	—	258	674	333	341
緑 4 丁目	—	—	—	—	359	827	404	423
古市場 1 丁目	47	147	74	73	45	139	71	68
古市場 2 丁目	143	391	183	208	144	376	177	199
古市場 3 丁目	102	274	139	135	105	276	137	139
北中丸 1 丁目	27	66	41	25	27	66	41	25
北中丸 2 丁目	37	98	51	47	38	99	49	50
山中 1 丁目	182	417	208	209	185	419	207	212
山中 2 丁目	35	91	46	45	35	88	44	44
石戸宿 1 丁目	56	141	74	67	57	140	71	69
石戸宿 2 丁目	59	161	80	81	59	152	75	77
石戸宿 3 丁目	57	144	74	70	63	149	80	69
石戸宿 4 丁目	143	433	233	200	146	422	230	192
石戸宿 5 丁目	78	196	100	96	77	193	98	95
石戸宿 6 丁目	64	163	83	80	63	157	82	75
石戸宿 7 丁目	42	113	56	57	43	114	57	57
石戸宿 8 丁目	40	104	56	48	40	101	54	47

注)外国人を含む。

資料：住民基本台帳

注)平成28年8月1日の地名地番変更により、大字北本宿、大字下石戸上、大字下石戸下の一部が新町(丁)名(緑3、4丁目、下石戸1、5、6、7丁目)に移行した。

町(丁)字別人口(続き)

各年1月1日現在

町(丁)字名	平成 26 年				平成 27 年			
	世帯	総数	男	女	世帯	総数	男	女
石戸 1 丁目	127	309	156	153	126	302	151	151
石戸 2 丁目	55	151	70	81	56	151	70	81
石戸 3 丁目	45	120	62	58	44	119	62	57
石戸 4 丁目	331	809	393	416	329	788	386	402
石戸 5 丁目	300	696	339	357	301	692	341	351
石戸 6 丁目	160	435	222	213	159	429	216	213
石戸 7 丁目	194	525	264	261	193	518	263	255
石戸 8 丁目	75	204	93	111	80	215	99	116
石戸 9 丁目	93	233	117	116	91	229	113	116
高尾 1 丁目	333	903	440	463	336	901	435	466
高尾 2 丁目	182	487	234	253	177	477	235	242
高尾 3 丁目	23	55	29	26	23	54	28	26
高尾 4 丁目	64	181	93	88	63	173	90	83
高尾 5 丁目	44	125	61	64	44	121	57	64
高尾 6 丁目	76	196	103	93	80	201	106	95
高尾 7 丁目	44	111	53	58	46	118	57	61
高尾 8 丁目	55	156	83	73	53	151	81	70
高尾 9 丁目	39	91	52	39	39	92	53	39
荒井 1 丁目	91	269	135	134	90	268	135	133
荒井 2 丁目	164	452	229	223	167	453	231	222
荒井 3 丁目	142	405	194	211	144	401	197	204
荒井 4 丁目	65	172	77	95	62	160	72	88
荒井 5 丁目	59	170	83	87	59	167	82	85
荒井 6 丁目	39	40	20	20	24	24	8	16
栄	1,952	3,722	1,874	1,848	1,916	3,585	1,800	1,785
下石戸 1 丁目	—	—	—	—	—	—	—	—
下石戸 5 丁目	—	—	—	—	—	—	—	—
下石戸 6 丁目	—	—	—	—	—	—	—	—
下石戸 7 丁目	—	—	—	—	—	—	—	—

注)外国人を含む。

資料：住民基本台帳

注)平成28年8月1日の地名地番変更により、大字北本宿、大字下石戸上、大字下石戸下の一部が新町(丁)名(緑3、4丁目、下石戸1、5、6、7丁目)に移行した。

町(丁)字別人口(続き)

各年1月1日現在

町(丁)字名	平成 28 年				平成 29 年			
	世 帯	総 数	男	女	世 帯	総 数	男	女
石 戸 1 丁 目	124	209	151	148	120	290	146	144
石 戸 2 丁 目	56	149	68	81	57	149	70	79
石 戸 3 丁 目	46	122	66	56	46	119	65	54
石 戸 4 丁 目	331	786	384	402	336	776	383	393
石 戸 5 丁 目	298	687	335	352	290	661	324	337
石 戸 6 丁 目	160	429	219	210	156	418	210	208
石 戸 7 丁 目	195	504	253	251	191	486	246	240
石 戸 8 丁 目	77	206	95	111	79	206	95	111
石 戸 9 丁 目	91	232	114	118	91	227	112	115
高 尾 1 丁 目	338	892	430	462	347	900	436	464
高 尾 2 丁 目	174	469	226	243	176	472	227	245
高 尾 3 丁 目	22	49	25	24	22	48	24	24
高 尾 4 丁 目	63	164	84	80	65	162	81	81
高 尾 5 丁 目	46	119	57	62	46	114	54	60
高 尾 6 丁 目	78	195	105	90	79	197	106	91
高 尾 7 丁 目	47	121	59	62	47	118	57	61
高 尾 8 丁 目	52	149	80	69	51	143	76	67
高 尾 9 丁 目	41	88	50	38	41	85	50	35
荒 井 1 丁 目	95	275	141	134	95	271	141	130
荒 井 2 丁 目	166	449	231	218	162	442	228	214
荒 井 3 丁 目	147	405	197	208	154	406	196	210
荒 井 4 丁 目	65	166	74	92	64	160	72	88
荒 井 5 丁 目	61	174	88	86	63	168	88	80
荒 井 6 丁 目	18	18	6	12	17	17	4	13
栄	1,915	3,510	1,768	1,742	1,870	3,348	1,679	1,669
下石戸 1 丁 目	—	—	—	—	280	628	337	291
下石戸 5 丁 目	—	—	—	—	260	619	317	302
下石戸 6 丁 目	—	—	—	—	290	659	328	331
下石戸 7 丁 目	—	—	—	—	97	230	124	106

注)外国人を含む。

資料：住民基本台帳

注)平成28年8月1日の地名地番変更により、大字北本宿、大字下石戸上、大字下石戸下の一部が新町(丁)名(緑3、4丁目、下石戸1、5、6、7丁目)に移行した。

1. 人口及び世帯数の推移

各年10月1日現在

年	世帯数	人 口			女100人に対して男	増加率	1世帯あたり平均人員	人口密度 (人/㎢)
		総 数	男	女				
昭和 5	1,341	8,054	4,035	4,019	100.4	4.7	6.0	407.4
10	1,380	8,145	4,068	4,077	99.8	1.1	5.9	412.0
15	1,429	8,366	4,230	4,136	102.3	2.7	5.9	423.2
20	2,304	12,717	6,272	6,445	97.3	52.0	5.5	643.2
25	2,402	13,457	6,656	6,801	97.9	5.8	5.6	690.8
30	2,593	14,263	7,144	7,119	100.4	6.0	5.5	726.6
35	3,010	15,483	7,790	7,693	101.3	8.5	5.1	788.7
40	4,777	20,576	10,364	10,212	101.5	32.9	4.3	1048.2
45	8,129	31,699	16,103	15,596	103.3	54.0	3.9	1614.8
50	12,641	46,632	23,501	23,131	101.6	47.1	3.7	2375.5
55	14,104	50,888	25,598	25,290	101.2	9.1	3.6	2592.4
60	16,401	58,114	29,087	29,027	100.2	14.2	3.5	2960.5
平成 2	18,924	63,929	32,009	31,920	100.3	10.0	3.4	3227.1
7	22,058	69,929	34,934	34,995	99.8	9.4	3.2	3524.6
12	23,471	69,524	34,666	34,858	99.4	△0.6	3.0	3504.2
17	24,833	70,126	34,815	35,311	98.6	0.9	2.8	3534.6
22	25,856	68,888	34,181	34,707	98.5	△1.8	2.7	3472.2
27	26,845	67,409	33,320	34,089	97.7	△2.1	2.5	3401.1

資料：国勢調査

2. 人口集中地区人口及び面積

各年10月1日現在

年	人 口			面 積			人口密度 (人/㎢)	
	人 口集中地区	市全域	人口集中地区の割合 (%)	人 口集中地区 (㎢)	市全域 (㎢)	人口集中地区の割合 (%)	人 口集中地区	市全域
昭和 45	10,881	31,699	34.3	1.7	19.63	8.7	6,400.6	1,614.8
50	30,998	46,632	66.5	4.0	19.63	20.4	7,749.5	2,375.5
55	35,945	50,888	70.6	5.0	19.63	25.5	7,189.0	2,592.4
60	44,533	58,114	76.6	6.3	19.63	32.1	7,068.7	2,960.5
平成 2	52,706	63,929	82.4	7.6	19.81	38.4	6,935.0	3,277.1
7	56,041	69,929	80.1	7.6	19.84	38.3	7,344.8	3,524.6
12	55,213	69,524	79.4	7.6	19.84	38.3	7,274.4	3,504.2
17	55,248	70,126	78.8	7.7	19.84	38.8	7,203.1	3,534.6
22	54,403	68,888	79.0	7.7	19.84	38.9	7,056.2	3,472.2
27	53,497	67,409	79.4	7.8	19.82	39.2	6,893.9	3,401.1

資料：国勢調査

3. 年齢(各歳)男女別人口

各年10月1日現在

年 齢	平 成 22 年			平 成 27 年		
	総 数	男	女	総 数	男	女
総 数	68,888	34,181	34,707	67,409	33,320	34,089
0～4	2,606	1,323	1,283	2,086	1,021	1,065
0	459	230	229	391	199	192
1	517	261	256	386	189	197
2	540	283	257	430	214	216
3	516	260	256	429	203	226
4	574	289	285	450	216	234
5～9	3,006	1,504	1,502	2,582	1,342	1,240
5	543	274	269	466	252	214
6	589	278	311	506	257	249
7	596	284	312	532	278	254
8	653	337	316	506	26	240
9	625	331	294	572	289	283
10～14	3,153	1,687	1,466	3,022	1,510	1,512
10	610	317	293	543	262	281
11	671	367	304	593	283	310
12	639	335	304	605	286	319
13	615	315	300	650	339	311
14	618	353	265	631	340	291
15～19	3,460	1,791	1,669	3,121	1,662	1,459
15	662	336	326	632	333	299
16	693	368	325	649	355	294
17	703	354	349	645	334	311
18	682	374	308	600	300	300
19	720	359	361	595	340	255
20～24	3,608	1,790	1,818	3,192	1,638	1,554
20	712	346	366	620	307	313
21	747	355	392	653	349	304
22	710	365	345	642	319	323
23	743	356	387	619	329	290
24	696	368	328	658	334	324
25～29	3,814	1,928	1,886	3,259	1,647	1,612
25	704	352	352	650	318	332
26	829	431	398	656	322	334
27	746	383	363	627	329	298
28	773	387	386	656	318	338
29	762	375	387	670	360	310
30～34	4,159	2,138	2,021	3,452	1,749	1,703
30	730	382	348	648	321	327
31	775	396	379	711	373	338
32	849	434	415	685	345	340
33	896	445	451	689	344	345
34	909	481	428	719	366	353

資料：国勢調査

年齢(各歳)男女別人口(続き)

各年10月1日現在

年 齢	平 成 22 年			平 成 27 年		
	総 数	男	女	総 数	男	女
35～39	5,502	2,808	2,694	4,022	2,094	1,928
35	1,040	539	501	701	357	344
36	1,069	571	498	738	389	349
37	1,148	577	571	815	428	387
38	1,150	569	581	860	431	429
39	1,095	552	543	908	489	419
40～44	4,864	2,521	2,343	5,413	2,738	2,675
40	1,083	558	525	998	519	479
41	981	522	459	1,065	567	498
42	1,037	544	493	1,125	553	572
43	1,024	513	511	1,128	546	582
44	739	384	355	1,097	553	544
45～49	4,341	2,117	2,224	4,793	2,476	2,317
45	946	477	469	1,049	534	515
46	856	418	438	957	503	454
47	852	414	438	1,012	521	491
48	829	392	437	1,025	520	505
49	858	416	442	750	398	352
50～54	4,264	2,113	2,151	4,274	2,078	2,196
50	846	415	431	926	466	460
51	841	418	423	857	432	425
52	856	420	436	829	388	441
53	799	402	397	821	389	432
54	922	458	464	841	403	438
55～59	4,995	2,428	2,567	4,201	2,104	2,097
55	910	426	484	825	409	416
56	924	459	465	827	410	417
57	1,028	481	547	845	430	415
58	1,039	531	508	799	398	401
59	1,094	531	563	905	457	448
60～64	6,072	2,927	3,145	4,883	2,379	2,504
60	1,260	629	631	896	429	467
61	1,329	656	673	916	463	453
62	1,332	613	719	997	455	542
63	1,314	632	682	1,024	528	496
64	837	397	440	1,050	504	546
65～69	5,347	2,624	2,723	5,916	2,824	3,092
65	885	447	438	1,216	602	614
66	1,168	570	598	1,326	652	674
67	1,127	540	587	1,290	588	702
68	1,054	501	553	1,265	598	667
69	1,113	566	547	819	384	435

資料：国勢調査

年齢(各歳)男女別人口(続き)

各年10月1日現在

年 齢	平 成 22 年			平 成 27 年		
	総 数	男	女	総 数	男	女
70～74	4,199	2,135	2,064	5,143	2,482	2,661
70	1,004	497	507	853	420	433
71	837	443	394	1,118	546	572
72	804	415	389	1,084	517	567
73	816	399	417	1,030	482	548
74	738	381	357	1,058	517	541
75～79	2,710	1,318	1,392	3,831	1,886	1,945
75	688	353	335	944	457	487
76	604	310	294	776	406	370
77	549	242	307	762	378	384
78	454	223	231	709	339	370
79	415	190	225	640	306	334
80～84	1,574	694	880	2,333	1,057	1,276
80	397	188	209	609	292	317
81	367	179	188	520	252	268
82	294	125	169	477	193	284
83	272	105	167	392	176	216
84	244	97	147	335	144	191
85～89	821	250	571	1,184	441	743
85	229	85	144	324	137	187
86	183	58	125	275	118	157
87	173	46	127	222	72	150
88	126	39	87	194	56	138
89	110	22	88	169	58	111

資料：国勢調査

4. 住宅の種類、住宅の所有の関係別一般世帯数及び一般世帯人員数等

平成27年10月1日現在

住 居 の 種 類 住宅の所有の関係 (6区分)	世帯数	世帯人員	1世帯あたり人 員
住宅に住む一般世帯	26,523	66,054	2.49
主世帯	26,309	65,608	2.49
持ち家	19,047	51,671	2.71
公営・都市機構・公社の借家	2,110	4,011	1.90
民営の借家	4,892	9,360	1.91
給与住宅	260	566	2.18
間借り	214	446	2.08
住宅以外に住む一般世帯	299	455	1.52

資料：国勢調査

年齢(各歳)男女別人口(続き)

年 齢	平成 22 年			平成 27 年		
	総 数	男	女	総 数	男	女
90～94	300	71	229	478	125	353
90	98	25	73	156	47	109
91	72	11	61	98	24	74
92	50	11	39	91	21	70
93	43	15	28	78	22	56
94	37	9	28	55	21	44
95～99	82	12	70	126	20	106
95	30	7	23	48	9	39
96	29	2	27	25	4	21
97	9	2	7	26	3	23
98	9	1	8	15	3	12
99	5	-	5	12	1	11
100以上	10	2	8	17	2	15
不 詳	1	-	1	81	45	36
(再 掲)						
15歳未満	8,765	4,514	4,251	7,690	3,873	3,817
15～64歳	45,079	22,561	22,518	40,610	20,565	20,045
65歳以上	15,043	7,106	7,937	19,028	8,837	10,191
年齢別割合(%)						
15歳未満	12.7	13.2	12.3	11.4	11.6	11.2
15～64歳	65.4	66.0	64.9	60.3	61.8	58.9
65歳以上	21.8	20.8	22.9	28.3	26.6	29.9
平均年齢(歳)	45	44	45	47	47	48

資料：国勢調査

5. 住宅の建て方別住宅に住む一般世帯数及び一般世帯人員数等

住宅の建て方 (9区分)	平成27年10月1日現在		
	住宅に住む 主世帯数	住宅に住む 主世帯人数	1世帯あたり 人員
総 数	26,523	65,608	2.49
一戸建	16,830	45,937	2.75
長屋建	193	386	2.06
共同住宅	9,468	19,213	2.04
建物全体の階数			
1～2階建	3,058	5,368	1.78
3～5階建	3,332	6,447	1.94
6～10階建	1,079	2,525	2.35
11階建以上	1,999	4,873	2.46
世帯が住んでいる階			
1～2階	5,255	9,887	1.90
3～5階	2,768	5,902	2.14
6～10階	1,058	2,490	2.38
11階以上	387	934	2.42
その他	32	72	2.32

資料：国勢調査

6. 産業(大分類)別、従業上の地位別及び男女別15歳以上就業者

平成27年10月1日現在

産 業 大 分 類	総 数							総 数
	総数	雇用者	役員	雇人の ある業主	雇人の ない業主	家 族 従業者	家 庭 内職者	
総 数	32,857	27,323	1,387	417	1,754	607	55	18,824
A 農 業 ・ 林 業	467	98	7	16	211	132	-	274
う ち 農 業	466	97	7	16	211	132	-	273
B 漁 業	2	-	-	-	1	1	-	1
C 鉱 業 ・ 採 石 業 ・ 砂 利 採 取 業	3	2	1	-	-	-	-	3
D 建 設 業	2,132	1,437	261	83	258	73	-	1,783
E 製 造 業	5,452	5,010	231	21	73	28	44	3,827
F 電 気 ・ ガ ス ・ 熱 供 給 ・ 水 道 業	163	160	2	-	-	-	-	132
G 情 報 通 信 業	1,029	910	71	4	38	3	-	800
H 運 輸 業 ・ 郵 便 業	2,173	2,038	52	7	54	-	-	1,644
I 卸 売 ・ 小 売 業	5,735	5,068	271	65	183	111	-	2,812
J 金 融 ・ 保 険 業	898	844	26	4	14	1	-	418
K 不 動 産 ・ 物 品 賃 貸 業	736	548	108	6	57	15	-	496
L 学 術 研 究 , 専 門 ・ 技 術 サ ー ビ ス 業	970	669	86	25	151	32	-	662
M 宿 泊 業 ・ 飲 食 サ ー ビ ス 業	1,574	1,363	21	50	65	59	-	596
N 生 活 関 連 サ ー ビ ス , 娯 楽 業	1,189	871	48	49	145	65	2	486
O 教 育 , 学 習 支 援 業	1,396	1,257	22	13	95	4	-	583
P 医 療 ・ 福 祉	3,417	3,214	66	46	44	32	-	851
Q 複 合 サ ー ビ ス	151	149	1	-	-	-	-	100
R サ ー ビ ス 業 (他 に 分 類 さ れ な い も の)	2,420	2,051	94	20	207	20	9	1,534
S 公 務 (他 に 分 類 さ れ な い も の)	1,010	1,010	-	-	-	-	-	726
T 分 類 不 能 の 産 業 (再 掲)	1,940	624	19	8	158	31	-	1,096
第 1 次 産 業	469	98	7	16	212	133	-	275
第 2 次 産 業	7,587	6,449	493	104	331	101	44	5,613
第 3 次 産 業	22,861	20,152	868	289	1,053	342	11	11,840

注) 従業上の地位「不詳」を含む。

資料：国勢調査

7. 労働力状態、年齢及び男女別15歳以上人口

平成27年10月1日現在

男 女 年 齢 (2 区 分)	総 数	労 働 力 人 口			
		総 数	就 業		
			総 数	主に仕事	家事のほか 仕事
総 数	59,638	34,296	32,857	26,035	5,465
15 ~ 64 歳	40,610	30,041	28,740	23,394	4,270
65 歳 以 上	19,028	4,255	4,117	2,641	1,195
男	29,402	19,794	18,824	17,647	445
15 ~ 64 歳	20,565	17,123	16,273	15,596	135
65 歳 以 上	8,837	2,671	2,551	2,051	310
女	30,236	14,502	14,033	8,388	5,020
15 ~ 64 歳	20,045	12,918	12,467	7,798	4,135
65 歳 以 上	10,191	1,584	1,566	590	885

注) 労働力状態「不詳」を含む。

資料：国勢調査

産業(大分類)別、従業上の地位別及び男女別 15歳以上就業者(続き)

平成27年10月1日現在

男						女						
雇用者	役員	雇人のある業主	雇人のない業主	家族従業者	家庭内職者	総数	雇用者	役員	雇人のある業主	雇人のない業主	家族従業者	家庭内職者
15,131	1,110	341	1,306	123	5	14,033	12,192	277	76	448	484	50
49	5	15	178	26	-	193	49	2	1	33	106	-
48	5	15	178	26	-	193	49	2	1	33	106	-
-	-	-	1	-	-	1	-	-	-	-	1	-
2	1	-	-	-	-	-	-	-	-	-	-	-
1,177	219	81	256	30	-	349	260	42	2	2	43	-
3,506	202	19	54	8	4	1,625	1,504	29	2	19	20	40
129	2	-	-	-	-	31	31	-	-	-	-	-
696	66	4	32	1	-	229	214	5	-	6	2	-
1,522	43	7	52	-	-	529	516	9	-	2	-	-
2,386	208	50	129	19	-	2,923	2,682	63	15	54	92	-
381	21	3	10	-	-	480	463	5	1	4	1	-
364	78	4	46	2	-	240	184	30	2	11	13	-
445	64	22	125	2	-	308	224	22	3	26	30	-
478	17	38	48	9	-	978	885	4	12	17	50	-
333	34	33	70	14	-	703	538	14	16	75	51	2
537	17	3	23	-	-	813	720	5	10	72	4	-
731	37	39	38	1	-	2,566	2,483	29	7	6	31	-
98	1	-	-	-	-	51	51	-	-	-	-	-
1,268	82	19	147	4	1	886	783	12	1	60	16	8
726	-	-	-	-	-	284	284	-	-	-	-	-
303	13	4	97	7	-	844	321	6	4	61	24	-
49	5	15	179	26	-	194	49	2	1	33	107	-
4,685	422	100	310	38	4	1,974	1,764	71	4	21	63	40
10,094	670	222	720	52	1	11,021	10,058	198	67	333	290	10

資料：国勢調査

労働力状態、年齢及び男女別 15歳以上人口(続き)

平成27年10月1日現在

者		非労働力人口			
通学のかたわら仕事	休業者	完全失業者	総数	家事	通学
703	654	1,439	23,805	9,390	3,388
703	373	1,301	9,288	4,817	3,386
-	281	138	14,517	4,573	2
354	378	970	8,762	1,058	1,835
354	188	850	2,716	250	1,834
-	190	120	6,046	808	1
349	276	469	15,043	8,332	1,553
349	185	451	6,572	4,567	1,552
-	91	18	8,471	3,765	1

注) 労働力状態「不詳」を含む。

資料：国勢調査

8. 配偶関係男女別15歳以上人口の推移

各年10月1日現在

年・年齢別	男			
	総数	未婚	有配偶	死別
昭和 60	21,527	6,032	14,900	360
平成 2	25,402	8,091	16,415	485
7	28,609	9,098	18,444	533
12	29,129	8,994	18,534	580
17	29,755	9,396	18,746	802
22	29,667	9,657	18,193	849
27	29,200	9,274	17,660	901
15～19歳	1,662	1,654	3	-
20～24歳	1,638	1,559	56	-
25～29歳	1,646	1,243	353	1
30～34歳	1,749	948	736	2
35～39歳	2,094	869	1,145	3
40～44歳	2,738	954	1,636	11
45～49歳	2,476	706	1,590	13
50～54歳	2,075	437	1,462	22
55～59歳	2,101	270	1,659	23
60～64歳	2,370	261	1,907	68
65～69歳	2,799	230	2,303	120
70～74歳	2,445	91	2,104	134
75～79歳	1,846	34	1,561	179
80～84歳	1,006	13	819	155
85歳以上	510	5	326	170

注) 総数：配偶関係「不詳」を含む。

資料：国勢調査

9. 世帯人員別世帯数及び世帯人員

各年10月1日現在

年	世帯					
	総数	1人	2人	3人	4人	5人
昭和 50	12,553	808	1,480	3,036	4,541	1,588
55	13,863	1,051	1,705	2,830	5,348	1,798
60	16,393	1,534	2,281	3,292	6,076	2,067
平成 2	18,902	2,280	3,027	3,970	6,344	2,120
7	22,043	2,974	4,518	5,043	6,405	2,074
12	23,454	3,756	5,896	5,471	5,621	1,865
17	24,819	4,428	7,024	5,721	5,177	1,742
22	25,847	5,464	7,817	5,736	4,819	1,430
27	26,822	6,710	8,654	5,632	4,131	1,225

資料：国勢調査

配偶関係男女別 15歳以上人口の推移(続き)

各年10月1日現在

離 別	女					離 別
	総 数	未 婚	有 配 偶	死 別	離 別	
219	21,629	4,508	14,957	1,798	358	
307	25,592	6,448	16,464	2,088	521	
433	28,925	7,158	18,543	2,416	754	
540	29,657	7,054	18,694	2,540	928	
785	30,556	7,150	18,869	3,144	1,380	
866	30,455	6,993	18,449	3,211	1,602	
974	29,619	6,592	17,868	3,245	1,645	
-	1,459	1,446	7	-	1	
4	1,554	1,427	107	-	10	
12	1,612	1,083	471	-	36	
22	1,703	710	930	1	45	
47	1,928	471	1,331	5	110	
98	2,675	545	1,877	24	209	
130	2,315	343	1,694	32	232	
134	2,196	198	1,712	61	204	
121	2,094	90	1,742	84	165	
106	2,497	75	2,039	206	159	
131	3,077	77	2,369	418	198	
98	2,623	62	1,859	545	138	
55	1,869	35	1,107	631	77	
13	1152	18	472	619	34	
3	829	12	151	619	27	

資料：国勢調査

世帯人員別世帯数及び世帯人員(続き)

各年10月1日現在

数					世帯人員	一世帯あたり 人員
6 人	7 人	8 人	9 人	10人以上		
650	317	88	35	10	46,222	3.68
746	290	77	13	5	50,625	3.65
790	273	64	13	3	57,921	3.53
797	299	54	9	2	63,633	3.37
733	240	51	4	1	69,661	3.16
602	199	33	10	1	69,139	2.95
531	159	32	4	1	69,658	2.81
439	114	25	2	1	68,392	2.65
368	80	20	2	-	66,509	2.48

資料：国勢調査

10. 世帯の家族類型別一般世帯数、一般世帯人員

各年10月1日現在

年 世 帯 人 員	総数	親族のみの世帯								
		総数	核 家 族 世 帯					総数	夫婦と 両親から 成る世帯	夫 婦 と ひとり親 から成る 世帯
			総 数	夫 婦 の み の 世 帯	夫 婦 と 子 供 か ら 成 る 世 帯	男 親 と 子 供 か ら 成 る 世 帯	女 親 と 子 供 か ら 成 る 世 帯			
平成 22										
一般世帯数	25,847	20,163	18,035	5,937	9,685	414	1,999	2,218	79	244
一般世帯人員	68,392	62,380	52,900	11,874	35,197	982	4,847	9,480	316	732
1世帯あたり人数	2.65	3.09	2.93	2.00	3.63	2.37	2.42	4.45	4.00	3.00
平成 27										
一般世帯数	26,822	19,926	18,088	6,528	8,882	479	2,199	1,838	46	238
一般世帯人員	66,509	59,341	51,465	13,056	32,044	1,119	5,246	7,876	184	714
1世帯あたり人数	2.48	2.98	2.85	2.00	3.61	2.34	2.39	4.29	4.00	3.00
(再 掲)										
6歳未満世帯員のいる世帯										
一般世帯数	2,023	2,020	1,790	-	1,701	5	84	230	-	-
一般世帯人員	7,961	7,948	6,697	-	6,435	16	246	1,251	-	-
6歳未満世帯人員	2,552	2,548	2,269	-	2,165	6	98	279	-	-
1世帯あたり人数	3.94	3.94	3.74	-	3.78	3.20	2.93	5.44	-	-
18歳未満世帯員のいる世帯										
一般世帯数	5,785	5,760	4,985	-	4,400	54	531	775	-	-
一般世帯人員	22,781	22,692	18,736	-	17,091	148	1,497	3,956	-	-
18歳未満世帯人員	9,616	9,583	8,370	-	7,471	75	824	1,213	-	-
1世帯あたり人数	3.94	3.94	3.76	-	3.88	2.74	2.82	5.10	-	-
3世代世帯数										
一般世帯数	1,271	1,265	-	-	-	-	-	1,265	-	-
一般世帯人員	6,228	6,191	-	-	-	-	-	6,191	-	-
1世帯あたり人数	4.90	4.89	-	-	-	-	-	4.89	-	-

資料：国勢調査

世帯の家族類型別一般世帯数、一般世帯人員(続き)

各年10月1日現在

核家族以外の世帯								非親族を 含む世帯	単 世 帯	独 帯	(再掲) 母子 世帯	(再掲) 父子 世帯
夫婦、子 供と両親 からなる 世帯	夫婦、子 供とひと り親から 成る世帯	夫婦と他 の親族 (親、子 供を含ま ない)か ら成る世 帯	夫婦、子 供と他の 親族(親 を含まな い)から 成る世帯	夫婦、親 と他の親 族(子供 を含まな い)から 成る世帯	夫婦、子 供と他 の親族 からなる 世帯	兄弟姉妹 のみから 成る世帯	他に分類 されない 世帯					
351	743	50	185	30	90	112	244	220	5,464	421	66	
2,079	3,545	158	854	152	577	233	834	548	5,464	1,090	165	
5.92	4.77	3.16	4.62	5.07	6.41	2.08	3.42	2.49	1.00	2.59	2.50	
242	580	64	196	17	80	129	246	186	6,710	365	49	
1,428	2,748	207	901	89	515	271	819	458	6,710	956	121	
5.90	4.74	3.23	4.61	0.47	6.44	2.10	3.30	2.46	1.00	2.62	2.47	
55	62	-	47	2	44	-	20	3	-	53	3	
330	308	-	229	17	293	-	74	13	-	152	9	
64	79	-	53	4	58	-	21	4	-	59	3	
6.00	4.97	-	4.87	8.50	6.66	-	3.70	4.33	-	2.87	3.00	
167	276	12	144	4	72	-	100	17	8	335	40	
1,007	1,371	45	674	29	470	-	360	81	8	893	102	
294	454	17	197	9	116	-	126	25	8	523	57	
6.03	4.97	3.75	4.68	7.25	6.53	-	3.60	4.76	1.00	2.67	2.55	
242	580	-	175	6	80	-	182	6	-	-	-	
1,428	2,748	-	810	38	515	-	652	37	-	-	-	
5.90	4.74	-	4.63	6.33	6.44	-	3.58	6.17	-	-	-	

資料：国勢調査

11. 都市計画の地域区分、男女別人口、世帯の種類別世帯数及び世帯人員

平成27年10月1日現在

都市計画の地域区分	人 口					世 帯 数			世 帯 人 員	
	総 数	15歳未満		男	女	総 数	一 般 世 帯	施設等の世帯	一 般 世 帯	施設等の世帯
		15歳未満	65歳以上							
総数	67,409	7,690	19,028	33,320	34,089	26,845	26,822	23	66,509	900
A都市計画区域	67,409	7,690	19,028	33,320	34,089	26,845	26,822	23	66,509	900
I市街化区域	51,182	5,936	14,324	25,366	25,816	21,056	21,041	15	50,799	383
1工業区域	2,561	274	452	1,243	1,318	1,034	1,034	-	2,561	-
2商業区域	2,658	256	744	1,286	1,372	1,152	1,151	1	2,585	73
3住居区域	45,963	5,406	13,128	22,837	23,126	18,870	18,856	14	45,653	310
II市街化調整区域	16,227	1,754	4,704	7,954	8,273	5,789	5,781	8	15,710	517
III非線引きの区域	-	-	-	-	-	-	-	-	-	-
B都市計画区域 以外の区域	-	-	-	-	-	-	-	-	-	-

資料：国勢調査

12. 流入及び流出人口の推移

各年10月1日現在

年	流 入 人 口			流 出 人 口			昼間人口	常住人口
	総 数	就業者	通学者	総 数	就業者	通学者		
昭和 45	2,078	2,052	26	9,076	7,742	1,334	24,701	31,699
50	3,419	3,244	175	13,251	11,491	1,760	36,800	46,632
55	4,844	4,372	472	15,164	13,125	2,039	40,529	50,878
60	5,602	5,224	378	19,734	16,222	3,512	43,939	58,113
平成 2	7,338	6,690	648	25,508	20,602	4,906	45,699	63,918
7	9,165	8,593	572	28,421	23,911	4,510	50,578	69,920
12	9,540	8,920	620	26,279	22,610	3,669	52,709	69,513
17	10,076	9,585	491	25,214	22,127	3,087	54,901	70,124
22	9,712	9,210	502	25,384	22,168	3,216	54,674	68,888
27	10,323	9,948	375	24,016	21,273	2,743	53,969	67,409

資料：国勢調査

13. 従業地・通学地による就業者数及び通学者数

平成27年10月1日現在

常 住 地	総 数	就 業 者	15歳以上通学者	(別掲)15歳未満通 学者を含む通学者
総 数	22,906	21,867	1,039	5,613
1. 市 内	10,882	10,314	568	4,872
自 宅	2,578	2,578	-	-
自宅以外から	8,304	7,736	568	4,872
2. 市 外 から	10,323	9,948	375	381
イ. 県 内 から	9,820	9,459	361	367
さいたま市	860	834	26	26
川 越 市	130	128	2	2
熊 谷 市	414	393	21	21
行 田 市	343	336	7	7
加 須 市	319	312	7	7
鴻 巣 市	2,869	2,758	111	113
桶 川 市	1,633	1,568	65	65
伊 奈 町	204	192	12	12
吉 見 町	247	232	15	15
その他の市町村	2,801	2,706	95	99
ロ. 県 外 から	503	489	14	14
東 京 都	205	198	7	7
北 区	22	22	-	-
板 橋 区	17	16	1	1
その他の区内	112	108	4	4
その他の市町村	54	52	2	2
神 奈 川 県	63	63	-	-
群 馬 県	103	99	4	4
千 葉 県	45	45	-	-
茨 城 県	31	31	-	-
栃 木 県	21	20	1	1
そ の 他 の 県	35	33	2	2

資料：国勢調査

14. 常住地による就業者数及び通学者数

平成27年10月1日現在

従業地・通学地		総 数	就 業 者	15歳以上通学者	(別掲)15歳未満通 学者を含む通学者
総	数	36,245	32,857	3,388	8,063
1.	市 内	10,882	10,314	568	4,872
	自 宅	2,578	2,578	-	-
	自 宅 以 外	8,304	7,736	568	4,872
2.	市 外 へ	24,016	21,273	2,743	2,856
イ.	県 内 へ	16,613	14,758	1,855	1,942
	さいたま市	3,944	3,427	517	546
	川越市	499	410	89	95
	熊谷市	692	498	194	194
	川口市	294	285	9	9
	行田市	327	314	13	13
	鴻巣市	1,904	1,779	125	131
	桶川市	2,780	2,625	155	158
	伊奈町	480	387	93	97
	吉見町	225	224	1	1
	その他の市町村	5,468	4,809	659	698
ロ.	県 外 へ	7,049	6,180	869	889
	東 京 都	6,204	5,459	745	760
	千 代 田 区	915	822	93	95
	中 央 区	526	525	1	1
	その他の区内	4,462	3,919	543	556
	その他の市町村	301	193	108	108
	神 奈 川 県	207	164	43	43
	群 馬 県	227	206	21	23
	千 葉 県	179	146	33	33
	茨 城 県	51	42	9	9
	栃 木 県	84	77	7	9
	新 潟 県	10	9	1	1
	そ の 他 の 県	87	77	10	11

資料：国勢調査

1. 産業分類別事業所の推移(民営)

産業分類	平成21年		平成24年		平成26年	
	事業所数	従業者数	事業所数	従業者数	事業所数	従業者数
総数	2,044	19,516	1,900	18,278	2,021	20,107
第1次産業	4	39	5	42	5	41
A 農業・林業	4	39	5	42	5	41
B 漁業	-	-	-	-	-	-
第2次産業	415	3,878	356	4,411	348	5,174
C 鉱業・採石業・砂利採取業	-	-	-	-	-	-
D 建設業	238	1,309	197	1,229	213	1,175
E 製造業	177	2,569	159	3,182	165	3,999
第3次産業	1,625	15,599	1,539	13,825	1,668	14,892
F 電気・ガス・熱供給・水道業	2	110	2	79	-	-
G 情報通信業	18	103	14	66	12	41
H 運輸業・郵便業	20	435	19	306	20	310
I 卸売業・小売業	521	5,063	489	4,775	499	4,739
J 金融・保険業	28	382	26	389	24	354
K 不動産業・物品賃貸業	144	474	136	442	149	502
L 学術研究・専門・技術サービス	-	-	74	255	74	297
M 宿泊業・飲食サービス業	221	2,163	203	1,828	224	2,166
N 生活関連サービス業, 娯楽業	-	-	245	1,149	258	1,269
O 教育、学習支援	83	642	72	564	85	621
P 医療・福祉	156	2,650	156	2,783	189	3,373
Q 複合サービス事業	11	91	8	69	9	216
R サービス業	421	3,486	95	1,120	95	1,004
(他に分類されないもの)						

資料：経済センサス

注) 平成21年の「R サービス業」は、「学術研究・専門・技術サービス業」及び「生活関連サービス業, 娯楽業」を含む。

2. 産業(中分類)別事業所数及び従業者数

産業分類 (中分類)	平成26年 (7月1日現在)	
	事業所数	従業者数
A～R 全産業	2,021	20,107
A～B 農林漁業	5	41
A 農業, 林業	5	41
1 農業	5	41
2 林業	-	-
B 漁業	-	-
3 漁業(水産養殖業を除く)	-	-
4 水産養殖業	-	-
C～R 非農林漁業	2,016	20,066
C 鉱業, 採石業, 砂利採取業	-	-
5 鉱業, 採石業, 砂利採取業	-	-
D 建設業	213	1,175
6 総合工事業	72	400
7 職別工事業(設備工事業を除く)	72	443
8 設備工事業	69	332
E 製造業	165	3,999
9 食料品製造業	13	703
10 飲料・たばこ・飼料製造業	-	-
11 繊維工業	6	106
12 木材・木製品製造業(家具を除く)	2	65
13 家具・装備品製造業	6	14
14 パルプ・紙・紙加工品製造業	3	60
15 印刷・同関連業	9	38
16 化学工業	4	431
17 石油製品・石炭製品製造業	1	6
18 プラスチック製品製造業	8	49
19 ゴム製品製造業	1	3
20 なめし革・同製品・毛皮製造業	-	-
21 窯業・土石製品製造業	6	86
22 鉄鋼業	3	27
23 非鉄金属製造業	4	44
24 金属製品製造業	20	157
25 はん用機械器具製造業	8	602
26 生産用機械器具製造業	29	164
27 業務用機械器具製造業	9	870
28 電子部品・デバイス・電子回路製造業	5	90
29 電気機械器具製造業	11	208
30 情報通信機械器具製造業	-	-
31 輸送用機械器具製造業	8	167
32 その他の製造業	9	109

資料:経済センサス

産業(中分類)別事業所数及び従業者数(続き)

産業分類 (中分類)	平成26年 (7月1日現在)	
	事業所数	従業者数
F 電気・ガス・熱供給・水道業	-	-
33 電気業	-	-
34 ガス業	-	-
35 熱供給業	-	-
36 水道業	-	-
G 情報通信業	12	41
37 通信業	-	-
38 放送業	-	-
39 情報サービス業	9	33
40 インターネット附随サービス業	1	4
41 映像・音声・文字・情報制作業	2	4
H 運輸業、郵便業	20	310
42 鉄道業	2	23
43 道路旅客運送業	3	63
44 道路貨物運送業	13	217
45 水運業	-	-
46 航空運輸業	-	-
47 倉庫業	1	1
48 運輸に附帯するサービス業	1	6
49 郵便業(信書便事業を含む)	-	-
I 卸売業・小売業	499	4,739
50 各種商品卸売業	-	-
51 繊維・衣服等卸売業	4	7
52 飲食料品卸売業	12	85
53 建築材料、鉱物・金属材料等卸売業	35	208
54 機械器具卸売業	35	232
55 その他の卸売業	21	157
56 各種商品小売業	5	174
57 織物・衣服・身の回り品小売業	47	221
58 飲食料品小売業	137	1,903
59 機械器具小売業	54	416
60 その他の小売業	138	1,214
61 無店舗小売業	11	122
J 金融業・保険業	24	354
62 銀行業	5	118
63 協同組織金融業	2	33
64 クレジットカード業等非預金信用機関	-	-
65 金融商品取引業、商品先物取引業	2	9
66 補助的金融業等	-	-
67 保険業 (保険媒介代理業、保険サービス業を含む)	15	194

資料：経済センサス

産業(中分類)別事業所数及び従業者数(続き)

産業分類 (中分類)	平成26年 (7月1日現在)	
	事業所数	従業者数
K 不動産業, 物品賃貸業	149	502
68 不動産取引業	41	123
69 不動産賃貸業・管理業	95	250
70 物品賃貸業	13	129
L 学術研究, 専門・技術サービス業	74	297
71 学術・開発研究機関	-	-
72 専門サービス業(他に分類されないもの)	41	127
73 広告業	-	-
74 技術サービス業(他に分類されないもの)	33	170
M 宿泊業, 飲食サービス業	224	2,166
75 宿泊業	4	53
76 飲食店	196	1,870
77 持ち帰り・配達飲食サービス業	24	243
N 生活関連サービス業, 娯楽業	258	1,269
78 洗濯・理容・美容・浴場業	184	693
79 その他の生活関連サービス店	42	151
80 娯楽業	32	425
O 教育, 学習支援業	85	621
81 学校教育	11	185
82 その他の教育, 学習支援業	74	436
P 医療, 福祉	189	3,373
83 医療業	127	1,840
84 保健衛生	1	3
85 社会保険・社会福祉・介護事業	61	1,530
Q 複合サービス事業	9	216
86 郵便局	7	202
87 協同組合(他に分類されないもの)	2	14
R サービス業(他に分類されないもの)	95	1,004
88 廃棄物処理業	8	122
89 自動車整備業	30	93
90 機械等修理業(別掲を除く)	10	35
91 職業紹介・労働者派遣業	2	41
92 その他の事業サービス業	18	599
93 政治・経済・文化団体	9	40
94 宗教	16	63
95 その他のサービス業	2	11

資料：経済センサス

3. 産業別事業所数・割合(民営)

産 業 分 類	平成26年(7月1日現在)	
	事業所数	割合(%)
卸売業，小売業	499	24.7
生活関連サービス業，娯楽業	258	12.8
宿泊業，飲食サービス業	224	11.1
建設業	213	10.5
医療，福祉	189	9.4
製造業	165	8.2
不動産業・物品賃貸業	149	7.4
サービス業（他に分類されないもの）	95	4.7
教育，学習支援業	85	4.2
学術研究，専門・技術サービス業	74	3.7
金融業・保険業	24	1.2
運輸業，郵便業	20	1.0
情報通信業	12	0.6
複合サービス事業	9	0.4
農業，林業	5	0.2
漁業	-	-
鉱業，採石業，砂利採取業	-	-
電気・ガス・熱供給・水道業	-	-
全産業	2,021	100.0

資料：経済センサス

4. 産業別従業者数・割合(民営)

産 業 分 類	平成26年(7月1日現在)	
	従業者数	割合(%)
卸売業, 小売業	4,739	23.6
製造業	3,999	19.9
医療, 福祉	3,373	16.8
宿泊業, 飲食サービス業	2,166	10.8
生活関連サービス業, 娯楽業	1,269	6.3
建設業	1,175	5.8
サービス業(他に分類されないもの)	1,004	5.0
教育, 学習支援業	621	3.1
不動産業・物品賃貸業	502	2.5
金融業・保険業	354	1.8
運輸業, 郵便業	310	1.5
学術研究, 専門・技術サービス業	297	1.5
複合サービス事業	216	1.1
農業, 林業	41	0.2
情報通信業	41	0.2
漁業	-	-
鉱業, 採石業, 砂利採取業	-	-
電気・ガス・熱供給・水道業	-	-
全産業	20,107	100

資料：経済センサス

1. 工業の推移及び状況

各年12月31日現在

年・産業中分類	事業所数	従業者数			現金給与 総額 (万円)
		男	女	計	
平成 18	81	2,008	918	2,926	1,476,080
19	81	2,037	841	2,878	1,395,544
20	94	2,066	983	3,049	1,419,271
21	84	1,922	897	2,819	1,231,244
22	77	1,867	894	2,761	1,164,176
23	76	1,385	677	2,062	994,726
24	75	1,849	791	2,640	1,217,859
25	76	2,038	1,199	3,237	1,361,955
26	75	2,085	1,161	3,246	1,344,041
平成 28 年合計	82	2,537	1,363	3,900	1,778,834
09 食料品	13	287	470	757	151 152
10 飲食・たばこ・飼料	-	-	-	-	-
11 繊維	3	41	74	115	x
12 木材・木製品	1	23	10	33	x
13 家具・装備品	-	-	-	-	-
14 パルプ・紙・紙加工品	1	42	16	58	x
15 印刷・同関連	3	8	12	20	2 982
16 化学	3	360	217	577	409 205
17 石油製品・石炭製品	1	3	1	4	x
18 プラスティック製品	4	21	21	42	11 252
19 ゴム製品	-	-	-	-	-
20 なめし革・同製品・毛皮	-	-	-	-	-
21 窯業・土石製品	4	39	20	59	21 908
22 鉄鋼	3	25	6	31	16 982
23 非鉄金属	1	2	3	5	-
24 金属製品	10	109	29	138	54 412
25 はん用機械器具	4	477	110	587	339 025
26 生産用機械器具	6	123	22	145	62 300
27 業務用機械器具	5	735	140	875	495 069
28 電子部品・デバイス・電子回路	4	26	55	81	19 251
29 電気機械器具	4	101	54	155	51 267
30 情報通信機械器	-	-	-	-	-
31 輸送用機械器具	8	74	30	104	46 635
32 その他	4	41	73	114	34 681

資料：工業統計調査

注) 平成23年は、平成24年2月に実施した平成24年経済センサス - 活動調査の製造業に関する調査事項より把握した。

注) 平成27年は、工業統計調査の実施なし。

注) 平成28年は、平成28年6月に実施した平成28年経済センサス - 活動調査の製造業に関する調査事項より把握した。(生産額は、従業者10人以上の事業所についてである。)

工業の推移及び状況(続き)

各年12月31日現在

年・産業中分類	原材料 使用額等 (万円)	製造品 出荷額等 (万円)	生産額 (万円)	付加価値額 (万円)
平成 18	5,913,227	10,323,420	10,462,865	4,337,948
19	6,074,675	9,427,067	9,336,199	3,353,548
20	5,669,228	8,762,673	8,098,722	2,931,629
21	3,976,829	6,564,717	5,774,308	2,025,877
22	4,741,540	7,569,790	6,858,892	2,669,572
23	3,676,973	5,310,290	5,242,005	1,548,066
24	5,214,093	8,061,702	7,318,778	2,688,375
25	5,363,043	7,957,314	7,213,331	2,454,445
26	5,650,254	8,425,025	7,467,598	2,701,188
平成 28 年合計	6,256,279	10,211,481	9,697,580	3,376,780
09 食料品	220,862	579,515	352,671	113,523
10 飲食・たばこ・飼料	-	-	-	-
11 繊維	x	x	x	x
12 木材・木製品	x	x	x	x
13 家具・装備品	-	-	-	-
14 パルプ・紙・紙加工品	x	x	x	x
15 印刷・同関連	2,652	9,918	x	6,728
16 化学	797,351	1,388,805	1,487,362	412,520
17 石油製品・石炭製品	x	x	-	x
18 プラスティック製品	18,565	48,774	x	28,477
19 ゴム製品	-	-	-	-
20 なめし革・同製品・毛皮	-	-	-	-
21 窯業・土石製品	39,301	68,531	x	27,065
22 鉄鋼	90,470	131,226	x	39,141
23 非鉄金属	-	-	-	-
24 金属製品	101,726	230,251	207,569	115,037
25 はん用機械器具	2,539,734	3,262,758	3,207,575	732,753
26 生産用機械器具	60,597	216,660	x	151,057
27 業務用機械器具	1,928,690	3,285,515	3,205,809	1,291,090
28 電子部品・デバイス・電子回路	18,128	56,322	54,460	35,407
29 電気機械器具	128,905	243,362	205,344	102,391
30 情報通信機械器	-	-	-	-
31 輸送用機械器具	85,286	182,954	150,877	79,633
32 その他	47,690	172,505	x	106,176

資料：工業統計調査

注) 平成23年は、平成24年2月に実施した平成24年経済センサス - 活動調査の製造業に関する調査事項より把握した。

注) 平成27年は、工業統計調査の実施なし。

注) 平成28年は、平成28年6月に実施した平成28年経済センサス - 活動調査の製造業に関する調査事項より把握した。(生産額は、従業者10人以上の事業所についてである。)

1. 産業分類別事業所数、従業者数及び販売額の推移(飲食店を除く)

業種	平成9年			平成11年			平成14年		
	事業所数	従業者数	販売額(万円)	事業所数	従業者数	販売額(万円)	事業所数	従業者数	販売額(万円)
総数	611	3,957	11,189,499	636	4,824	12,441,858	560	4,489	9,912,202
・卸売業計	78	634	5,307,597	101	953	6,469,836	84	617	4,062,196
・各種商品小売業	3	98	390,323	3	183	320,923	4	205	514,704
・織物・衣服	66	214	306,323	63	207	309,974	60	229	267,439
・身の回り品小売業									
・飲食料品小売業	213	1,671	2,380,442	201	1,837	2,408,148	195	1,865	2,067,913
・自動車小売業	34	269	1,056,124						
・自転車小売業				42	326	888,527	34	279	936,089
・家具・じゅう器	46	218	574,621	43	201	514,634	31	213	526,194
・機械器具小売業									
・その他の小売業	171	853	1,174,069	183	1,117	1,529,816	152	1,081	1,537,667
・無店舗小売業	-	-	-	-	-	-	-	-	-

業種	平成16年			平成19年			平成26年		
	事業所数	従業者数	販売額(万円)	事業所数	従業者数	販売額(万円)	事業所数	従業者数	販売額(万円)
総数	480	4,293	10,614,303	476	4,431	10,905,291	387	3,822	10,281,706
・卸売業計	71	634	4,875,424	63	532	4,279,352	66	395	3,196,400
・各種商品小売業	5	220	606,972	6	386	831,457	5	174	213,500
・織物・衣服	52	200	263,412	61	298	341,257	38	197	282,100
・身の回り品小売業									
・飲食料品小売業	171	1,899	2,174,189	158	1,749	2,533,099	107	1,596	2,281,700
・自動車小売業	28	219	1,100,057	29	233	772,237	27	237	975,000
・自転車小売業							5	8	3000
・家具・じゅう器	32	145	303,234	28	148	532,731	15	145	449,800
・機械器具小売業									
・その他の小売業	121	976	1,291,015	131	1,085	1,615,158	114	961	2,571,100
・無店舗小売業	-	-	-	-	-	-	10	109	309,100

資料：商業統計調査

注1) 平成26年から、自動車、自転車小売業を個別集計に変更。

注2) 平成26年から、新規分類項目「無店舗小売業」を追加。

注3) 平成26年における販売額は、総数は万単位、総数以外は百万単位集計のみ公表されているため、総数と総数以外の合計値は一致しない。

2. 商業の状況(飲食店を除く)

平成26年7月1日現在

産 業 分 類	事業所数	従業者数
昭和57年	632	2,843
昭和60年	623	2,963
昭和63年	631	3,280
平成 3年	669	4,150
平成 6年	667	4,481
平成 9年	611	3,957
平成11年	636	4,824
平成14年	560	4,489
平成16年	480	4,293
平成19年	476	4,431
平成26年	387	3,822
卸売計	66	395
50 各種商品卸売業	-	-
51 繊維・衣服等卸売業	4	7
511 繊維品卸売業 (衣服, 身の回り品を除く)	1	1
512 衣服卸売業	-	-
513 身の回り品卸売業	3	6
52 飲食料品卸売業	11	81
521 農畜産物・水産物卸売業	1	4
522 食料・飲料卸売業	10	77
53 建築材料, 鉱物・金属材料等卸売業	19	99
531 建築材料卸売業	8	50
532 化学製品卸売業	3	18
533 石油・鉱物卸売業	-	-
534 鉄鋼製品卸売業	5	27
535 非鉄金属卸売業	1	2
536 再生資源卸売業	2	2
54 機械器具卸売業	19	157
541 産業機械器具卸売業	7	58
542 自動車卸売業	6	72
543 電気機械器具卸売業	1	2
549 その他の機械器具卸売業	5	25
55 その他の卸売業	13	51
551 家具・建具・じゅう器等卸売業	1	1
552 医薬品・化粧品等卸売業	2	9
553 紙・紙製品卸売業	-	-
559 他に分類されない卸売業	10	41

資料：商業統計調査

商業の状況(飲食店を除く)(続き)

平成26年7月1日現在

年間商品販売額 (万円)	売場面積 (㎡)	1店あたり 年間販売額 (万円)	従業者 1人あたり 年間販売額 (万円)
5,662,349	35,645	8,959	1,992
6,013,837	37,940	9,653	2,030
9,365,980	39,992	14,843	2,855
11,329,142	44,891	16,934	2,730
10,514,901	55,150	15,764	2,347
11,189,499	57,213	18,313	2,828
12,441,858	65,897	19,563	2,579
9,912,202	75,820	17,700	2,208
10,614,303	75,865	22,113	2,472
10,905,291	80,749	22,910	2,461
10,281,706	88,432	26,568	2,690
3,196,400	-	48,430	8,092
-	-	-	-
3900	-	975	557
x	-	x	x
-	-	-	-
x	-	x	x
1,332,700	-	121,155	16,453
x	-	x	x
x	-	x	x
582,600	-	30,663	5,885
199,100	-	24,888	3,982
101,400	-	33,800	5,633
-	-	-	-
268,200	-	53,640	9,933
x	-	x	x
x	-	x	x
1,033,600	-	54,400	6,583
206,200	-	29,457	3,555
623,200	-	103,867	8,656
x	-	x	x
x	-	x	x
243,700	-	18,746	4,778
x	-	x	x
x	-	x	x
-	-	-	-
240,000	-	24,000	5,854

資料：商業統計調査

商業の状況(飲食店を除く)(続き)

平成26年7月1日現在

産 業 分 類	事業所数	従業者数
小売計	321	3,427
56 各種商品小売業	5	174
561 百貨店, 総合スーパー	1	131
569 その他の各種商品小売業 (従業者が常時50人未満のもの)	4	43
57 織物・衣服・身の回り品小売業	38	197
571 呉服・服地・寝具小売業	7	17
572 男子服小売業	8	20
573 婦人・子供服小売業	15	89
574 靴・履物小売業	-	-
579 その他の織物・衣服・身の回り品小売業	8	71
58 飲食料品小売業	107	1,596
581 各種食料品小売業	8	500
582 野菜・果実小売業	6	30
583 食肉小売業	2	20
584 鮮魚小売業	3	12
585 酒小売業	13	35
586 菓子・パン小売業	27	182
589 その他の飲食料品小売業	48	817
59 機械器具小売業	47	390
591 自動車小売業	27	237
592 自転車小売業	5	8
593 機械器具小売業(自動車, 自転車を除く)	15	145
60 その他の小売業	114	961
601 家具・建具・畳小売業	4	15
602 じゅう器小売業	3	5
603 医薬品・化粧品小売業	36	287
604 農耕用品小売業	5	29
605 燃料小売業	14	161
606 書籍・文房具小売業	15	223
607 スポーツ用品・がん具・娯楽用品・楽器小売業	8	91
608 写真機・時計・眼鏡小売業	7	19
609 他に分類されない小売業	22	131
61 無店舗小売業	10	109
611 通信販売・訪問販売小売業	10	109
612 自動販売機による小売業	-	-
619 その他の無店舗小売業	-	-

資料：商業統計調査

商業の状況(飲食店を除く)(続き)

平成26年7月1日現在

年間商品 販売額 (万円)	売場面積 (㎡)	1店あたり 年間販売額 (万円)	従業者 1人あたり 年間販売額 (万円)
7,085,300	88,432	22,073	2,067
213,500	8,063	42,700	1,227
x	x	x	x
x	x	x	x
282,100	7,875	7,424	1,432
11,400	493	1,629	671
34,600	773	4,325	1,730
159,800	3,550	10,653	1,796
-	-	-	-
76,300	3,059	9,538	1,075
2,281,700	34,339	21,324	1,430
1,073,100	13,958	134,138	2,146
30,500	927	5,083	1,017
x	x	x	x
12,000	159	4,000	1,000
34,100	853	2,623	974
82,400	1,582	3,052	453
x	x	x	x
1,427,800	11,194	30,379	3,661
975,000	1,050	36,111	4,114
3,000	236	600	375
449,800	9,908	29,987	3,102
2,571,100	26,961	22,554	2,675
31,900	1,770	7,975	2,127
5,500	225	1,833	1,100
569,700	4,365	15,825	1,985
63,600	939	12,720	2,193
1,254,700	887	89,621	7,793
174,700	1,628	11,647	783
147,200	4,932	18,400	1,618
18,500	660	2,643	974
305,200	11,555	13,873	2,330
309,100	-	30,910	2,836
309,100	-	30,910	2,836
-	-	-	-
-	-	-	-

資料：商業統計調査

1. 農家数、農業就業者及び経営耕地面積の推移と地区別状況

各年2月1日現在

農業集落名	農 家 数				農業就業者			経営耕地面積 (ha)			
	総数	専業	兼 業		総数	男	女	総数	田	畑	樹園地
			農業が主	兼業が主							
平成 7	718	82	140	496	1,165	432	733	526	249	215	63
12	486	61	43	382	899	352	547	453	208	186	59
17	381	75	30	276	710	297	413	366	181	144	42
22	328	74	55	199	558	256	302	349	161	159	29
27	268	71	28	169	452	214	238	322	132	165	25
1 北中丸 1	13	3	1	9	20	10	10	11	5	6	0
2 北中丸 2	12	5	-	7	20	8	12	10	0	9	1
3 北中丸 3	10	1	2	7	18	8	10	8	3	5	0
4 北中丸 4	10	5	1	4	26	12	14	11	3	8	0
5 北本宿	8	1	1	6	12	6	6	7	0	5	2
6 山中	3	1	1	1	6	3	3	2	0	1	-
7 花ノ木	3	2	-	1	9	4	5	18	6	12	-
8 常光別所	16	3	5	8	28	14	14	26	19	6	0
9 古市場	6	2	1	3	12	5	7	6	3	2	1
10 宮内上	20	6	1	13	33	16	17	22	14	7	1
11 宮内下	10	2	1	7	13	6	7	9	5	2	2
12 東間 1	4	1	-	3	4	2	2	2	-	2	0
13 東間 2	2	x	x	x	x	x	x	x	x	x	x
14 東間 3	2	x	x	x	x	x	x	x	x	x	x
15 深井 1	12	2	1	9	18	6	12	11	4	7	0
16 深井 2	5	3	-	2	8	4	4	4	3	0	-
17 深井 3	3	1	2	-	5	3	2	4	4	1	-
18 二ッ家	6	3	-	3	11	5	6	3	0	1	2
19 下久保	2	x	x	x	x	x	x	x	x	x	x
20 原	14	3	-	11	13	6	7	30	7	23	0
21 上ノ上手	5	2	-	3	8	4	4	2	-	2	0
22 北原	10	1	1	8	14	5	9	6	1	5	1
23 九丁	3	1	-	2	7	4	3	10	2	8	-
24 堀の内	2	x	x	x	x	x	x	x	x	x	x
25 石戸宿	8	1	2	5	15	7	8	12	4	7	1
26 横田	6	3	-	3	11	7	4	5	2	1	3
27 南	8	2	-	6	13	6	7	5	1	3	1
28 東原	2	x	x	x	x	x	x	x	x	x	x
29 馬場	2	x	x	x	x	x	x	x	x	x	x
30 荒久保	5	1	2	2	9	5	4	5	0	2	3
31 荒上手	1	x	x	x	x	x	x	x	x	x	x
32 宮岡	11	1	2	8	13	6	7	23	9	12	2
33 河岸	-	-	-	-	-	-	-	-	-	-	-
34 丸山	5	1	-	4	12	4	8	10	4	7	-
35 鳥の木	2	x	x	x	x	x	x	x	x	x	x
36 北袋	5	2	1	2	10	6	4	11	9	1	0
37 谷足	12	4	2	6	23	9	14	8	4	3	0
38 城中	4	1	-	3	6	3	3	2	0	0	2
39 台原	16	3	-	13	27	14	13	15	4	11	0
40 本町	-	-	-	-	-	-	-	-	-	-	-

注)平成12年以降は、販売農家のみ集計。

資料：農林業センサス

2. 経営耕地面積別農家数の推移と地区別状況

各年2月1日現在

農業集落名	総数	経営耕地 なし	～30a 未満	30a ～50a	50a ～100a	100a ～150a	150a ～200a	200a ～300a	300a ～500a	500a 以上	
平成	7	718	-	156	144	242	109	49	12	5	1
	12	486	-	-	121	208	91	44	18	2	3
	17	381	-	2	76	172	73	31	20	5	2
	22	328	-	1	74	125	75	26	15	7	5
	27	268	-	1	59	117	46	21	11	6	7
1 北中丸	1	13	-	-	4	6	-	2	1	-	-
2 北中丸	2	12	-	1	4	4	2	1	-	-	-
3 北中丸	3	10	-	-	2	5	3	-	-	-	-
4 北中丸	4	10	-	-	1	5	-	3	1	-	-
5 北本宿	8	8	-	-	2	3	2	1	-	-	-
6 山中	3	3	-	-	2	1	-	-	-	-	-
7 花ノ木	3	3	-	-	-	1	-	-	1	-	1
8 常光別所	16	16	-	-	1	6	3	-	3	3	-
9 古市場	6	6	-	-	-	3	2	1	-	-	-
10 宮内上	20	20	-	-	1	7	8	3	1	-	-
11 宮内下	10	10	-	-	2	5	2	1	-	-	-
12 東間	1	4	-	-	2	1	1	-	-	-	-
13 東間	2	2	x	x	x	x	x	x	x	x	x
14 東間	3	2	x	x	x	x	x	x	x	x	x
15 深井	1	12	-	-	2	5	4	1	-	-	-
16 深井	2	5	-	-	2	1	2	-	-	-	-
17 深井	3	3	-	-	-	1	-	2	-	-	-
18 二ッ家	6	6	-	-	2	4	-	-	-	-	-
19 下久保	2	2	x	x	x	x	x	x	x	x	x
20 原	14	14	-	-	2	6	4	1	-	-	-
21 上ノ上手	5	5	-	-	3	2	-	-	-	-	-
22 北原	10	10	-	-	4	5	1	-	-	-	-
23 九丁	3	3	-	-	1	-	-	1	-	-	-
24 堀の内	2	2	x	x	x	x	x	x	x	x	x
25 石戸宿	8	8	-	-	4	2	-	-	2	-	-
26 横田	6	6	-	-	3	1	1	-	1	-	-
27 南	8	8	-	-	2	4	2	-	-	-	-
28 東原	2	2	x	x	x	x	x	x	x	x	x
29 馬場	2	2	x	x	x	x	x	x	x	x	x
30 荒久保	5	5	-	-	1	2	1	1	-	-	-
31 荒上手	1	1	x	x	x	x	x	x	x	x	-
32 宮岡	11	11	-	-	1	7	1	-	1	-	-
33 河岸	-	-	-	-	-	-	-	-	-	-	-
34 丸山	5	5	-	-	-	2	2	-	-	-	-
35 鳥の木	2	2	x	x	x	x	x	x	x	x	x
36 北袋	5	5	-	-	-	3	1	-	-	-	-
37 谷足	12	12	-	-	3	8	1	-	-	-	-
38 城中	4	4	-	-	2	2	-	-	-	-	-
39 台原	16	16	-	-	2	9	2	2	1	-	-
40 本町	-	-	-	-	-	-	-	-	-	-	-

注)平成12年以降は、販売農家のみ集計。

資料：農林業センサス

3. 作物の類別作付面積

平成27年2月1日現在(単位：a)

農業集落	作付面積計	稲	麦類	雑穀	いも類	豆類	工芸農作物	野菜類	花き類 花木	その他の作物
計	x	10,717	3,107	927	212	68	x	x	x	x
北中丸1	x	343	-	-	x	-	-	x	-	-
北中丸2	x	-	-	x	x	-	-	x	x	x
北中丸3	x	373	-	-	x	-	-	x	-	-
北中丸4	x	x	-	-	-	-	-	x	-	-
北本宿	x	x	-	x	x	x	-	x	x	-
山中	x	-	-	-	x	x	-	x	x	-
花ノ木	x	x	-	-	-	-	-	x	-	-
常光別所	x	1,668	x	-	x	x	-	x	x	x
古市場	x	325	-	-	-	-	-	x	-	-
宮内上	x	x	-	x	x	x	-	x	-	-
宮内下	x	444	-	-	-	-	-	x	-	-
東間1	x	-	-	-	x	-	-	x	x	-
東間2	x	x	x	x	x	x	x	x	x	x
東間3	x	x	x	x	x	x	x	x	x	x
深井1	x	241	-	-	x	-	-	x	x	-
深井2	x	218	-	-	x	-	-	x	-	-
深井3	x	312	-	-	-	-	-	x	-	-
二ッ家	x	x	-	-	-	-	-	x	-	-
下久保	x	x	x	x	x	x	x	x	x	x
原	x	367	x	x	x	x	-	x	x	-
上ノ上手	x	-	-	-	-	-	-	x	x	-
北原	x	x	-	-	-	-	-	x	-	-
九丁	x	x	x	x	x	-	-	x	-	-
堀の内	x	x	x	x	x	x	x	x	x	x
石戸宿	x	289	x	x	x	x	-	x	x	-
横田	x	x	-	-	-	-	-	x	-	-
南	x	x	-	-	x	x	-	x	-	-
東原	x	x	x	x	x	x	x	x	x	x
馬場	x	x	x	x	x	x	x	x	x	x
荒久保	x	-	-	-	-	-	-	-	-	-
荒上手	x	x	x	x	x	x	x	x	x	x
宮岡	x	590	-	-	x	-	x	x	-	-
河岸	-	-	-	-	-	-	-	-	-	-
丸山	x	x	x	x	x	x	-	x	x	-
鳥の木	x	x	x	x	x	x	x	x	x	x
北袋	x	x	x	-	x	x	-	x	-	-
谷足	x	337	-	-	x	x	-	x	-	-
城中	x	x	-	-	-	-	-	-	-	-
台原	x	359	-	x	x	x	-	x	x	-
本町	-	-	-	-	-	-	-	-	-	-

注)販売目的で作付け(栽培)したもののみ集計。

資料:農林業センサス

4. 経営耕地の状況

各年2月1日現在(単位：ha)

区 分		平成17年	平成22年	平成27年	
経営耕地総面積		366	349	322	
田	田のある農家数(戸)	267	224	170	
	総面積	181	161	132	
	稲を作った田	農家数(戸)	244	204	154
		面積	149	133	113
	稲以外の作物 だけを作った田	農家数(戸)	49	35	14
		面積	17	15	12
	何も作らなかつ た田	農家数(戸)	73	57	26
		面積	14	13	7
畑 (樹園地を除く)	畑のある農家数(戸)	329	286	235	
	総面積	144	159	165	
	普通畑	農家数(戸)	313	270	212
		面積	114	120	106
	牧草専用地	農家数(戸)	-	1	2
		面積	-	2	9
	何も作らなかつ た畑	農家数(戸)	133	116	94
		面積	30	37	49
樹園地	樹園地のある農家数(戸)	116	85	69	
	総面積	42	29	25	

注)販売農家のみ集計。

資料：農林業センサス

5. 農産物販売金額規模別農家数

平成27年2月1日現在(単位：戸)

農業集落	計	販売なし	50万円未満	50万円以上 100万円未満	100万円以上 200万円未満	200万円以上 300万円未満	300万円以上 500万円未満	500万円以上 700万円未満	700万円以上 1000万円未満	1000万円以上 1500万円未満	1500万円以上 2000万円未満	2000万円以上 3000万円未満	3000万円以上
計	271	60	105	31	24	18	16	3	4	4	2	-	4
北中丸1	13	5	7	-	1	-	-	-	-	-	-	-	-
北中丸2	13	5	1	1	-	3	2	-	-	1	-	-	-
北中丸3	10	1	7	-	-	2	-	-	-	-	-	-	-
北中丸4	10	3	2	1	-	-	2	-	1	-	1	-	-
北本宿	8	1	3	-	-	1	-	1	-	2	-	-	-
山中	3	2	-	-	-	1	-	-	-	-	-	-	-
花ノ木	3	-	-	-	2	-	-	-	-	-	-	-	1
常光別所	16	2	5	1	1	3	1	-	1	1	-	-	1
古市場	6	-	5	-	-	-	1	-	-	-	-	-	-
宮内上	20	1	7	6	2	1	3	-	-	-	-	-	-
宮内下	10	1	6	-	2	-	-	-	1	-	-	-	-
東間1	4	4	-	-	-	-	-	-	-	-	-	-	-
東間2	2	x	x	x	x	x	x	x	x	x	x	x	x
東間3	2	x	x	x	x	x	x	x	x	x	x	x	x
深井1	12	3	5	1	1	1	-	1	-	-	-	-	-
深井2	5	2	1	2	-	-	-	-	-	-	-	-	-
深井3	3	-	1	1	-	-	1	-	-	-	-	-	-
二ッ家	6	2	2	2	-	-	-	-	-	-	-	-	-
下久保	2	x	x	x	x	x	x	x	x	x	x	x	x
原	14	6	4	2	1	1	-	-	-	-	-	-	-
上ノ上手	5	-	2	1	1	-	1	-	-	-	-	-	-
北原	11	5	6	-	-	-	-	-	-	-	-	-	-
九丁	3	-	1	1	1	-	-	-	-	-	-	-	-
堀の内	2	x	x	x	x	x	x	x	x	x	x	x	x
石戸宿	9	1	3	2	1	1	-	-	-	-	-	-	1
横田	6	1	4	-	-	-	1	-	-	-	-	-	-
南	8	2	5	1	-	-	-	-	-	-	-	-	-
東原	2	x	x	x	x	x	x	x	x	x	x	x	x
馬場	2	x	x	x	x	x	x	x	x	x	x	x	x
荒久保	5	2	1	-	1	-	-	1	-	-	-	-	-
荒上手	1	x	x	x	x	x	x	x	x	x	x	x	x
宮岡	11	2	6	2	-	-	-	-	-	-	-	-	1
河岸	-	-	-	-	-	-	-	-	-	-	-	-	-
丸山	5	2	1	-	1	-	1	-	-	-	-	-	-
烏の木	2	x	x	x	x	x	x	x	x	x	x	x	x
北袋	5	-	2	1	-	1	1	-	-	-	-	-	-
谷足	12	1	8	1	-	2	-	-	-	-	-	-	-
城中	4	-	2	1	1	-	-	-	-	-	-	-	-
台原	16	4	5	2	3	1	1	-	-	-	-	-	-
本町	-	-	-	-	-	-	-	-	-	-	-	-	-

注)販売農家のみ集計。

資料：農林業センサス

6. 農業用機械

平成27年2月1日現在

農業集落	動力田植機		トラクター		コンバイン	
	農家数	台数	農家数	台数	農家数	台数
計	158	159	260	344	161	162
北中丸1	11	11	13	13	11	11
北中丸2	2	2	11	13	2	2
北中丸3	10	10	10	15	10	10
北中丸4	8	8	10	17	8	8
北本宿	2	2	8	12	2	2
山中	1	1	3	4	1	1
花ノ木	1	1	3	7	1	1
常光別所	14	14	16	26	13	13
古市場	6	6	6	6	6	6
宮内上	20	20	20	27	20	20
宮内下	9	9	10	17	10	10
東間1	-	-	4	4	-	-
東間2	x	x	x	x	x	x
東間3	x	x	x	x	x	x
深井1	6	6	11	18	7	7
深井2	5	5	5	6	5	5
深井3	3	3	3	3	3	3
二ッ家	-	-	6	6	-	-
下久保	x	x	x	x	x	x
原	9	9	14	19	9	9
上ノ上手	-	-	5	6	-	-
北原	2	2	10	11	3	3
九丁	1	1	3	3	1	1
堀の内	x	x	x	x	x	x
石戸宿	4	5	9	12	4	5
横田	1	1	3	4	1	1
南	1	1	8	9	1	1
東原	x	x	x	x	x	x
馬場	x	x	x	x	x	x
荒久保	1	1	5	5	1	1
荒上手	x	x	x	x	x	x
宮岡	7	7	11	14	8	8
河岸	-	-	-	-	-	-
丸山	3	3	5	6	3	3
鳥の木	x	x	x	x	x	x
北袋	5	5	5	7	5	5
谷足	10	10	12	13	10	10
城中	-	-	3	3	-	-
台原	9	9	15	20	9	9
本町	-	-	-	-	-	-

注)販売農家のみ集計。

資料: 農業センサス

7. 農地転用の状況

年	総数		住宅用地		工業用地		その他の用地	
	件数	面積 (a)	件数	面積 (a)	件数	面積 (a)	件数	面積 (a)
平成 19	123	634	82	321	-	-	41	313
20	154	686	117	364	-	-	37	322
21	121	432	84	264	1	36	36	132
22	116	665	88	399	-	-	28	265
23	109	869	69	327	-	-	40	542
24	140	630	102	417	-	-	38	213
25	128	528	86	304	-	-	42	224
26	92	424	71	277	-	-	21	147
27	56	264	43	160	-	-	16	104
28	112	514	77	281	-	-	35	233

資料：産業振興課

1. 配水管延長及び給水状況

各年度3月31日現在

年 度	配水管 延 長 (km)	総戸数	給 水 戸 数	普及率 (%)	給 水 人 口	年 間 給 水 量 (m ³)	1日あたり給水量(m ³)		
							平 均	最 大	最 小
平成 19	362.6	27,195	26,929	99.0	70,015	16,569,345	45,271	50,426	41,210
20	366.4	27,504	27,370	99.5	70,231	16,294,141	44,641	49,438	40,916
21	368.8	27,633	27,504	99.5	69,943	16,096,879	44,101	49,269	39,812
22	373.3	27,835	27,709	99.5	69,660	16,179,329	44,327	49,537	35,912
23	378.1	27,999	27,874	99.6	69,351	16,123,640	44,054	49,670	38,770
24	384.0	27,909	27,785	99.6	68,851	15,789,365	43,259	48,727	37,900
25	389.7	28,262	28,140	99.6	68,521	16,390,473	44,905	50,047	40,623
26	394.1	28,514	28,393	99.6	68,143	16,204,077	44,395	49,077	40,089
27	397.1	28,739	28,618	99.6	67,682	16,343,845	44,655	51,669	40,569
28	401.2	28,836	28,715	99.6	67,107	15,935,302	43,658	48,148	39,938

注) 配水管延長、年間給水量、一日あたり給水量は桶川市分を含む。 資料：桶川北本水道企業団

2. 用途別有収水量

(単位：m³)

年 度	総 数	一 般 用	営 業 用	工 場 用	官公署等用	臨 時 用
平成 19	15,479,649	12,655,539	1,961,174	473,143	365,282	24,511
20	15,218,820	12,504,021	1,891,741	472,446	336,012	14,600
21	15,091,312	12,469,793	1,827,932	459,225	325,831	8,531
22	15,181,705	12,467,299	1,856,539	511,141	338,259	8,467
23	14,915,902	12,284,374	1,819,594	473,840	318,583	19,511
24	14,822,727	12,133,304	1,809,883	520,441	321,439	37,660
25	15,036,581	12,208,719	1,855,742	565,357	320,734	86,029
26	14,532,855	11,853,904	1,794,969	523,020	310,654	50,308
27	14,708,742	11,953,750	1,811,769	625,785	311,947	5,491
28	14,585,811	11,883,789	1,779,975	611,408	306,408	4,231

資料：桶川北本水道企業団

3. 公共下水道の工事状況

年 度	総 延 長 (m)	年間工事延長 (m)	管 径 (φ mm)	事 業 費 (千円)
平成 19	154,042.0	127.6	φ 200	66,606
20	154,134.4	92.4	φ 200	52,181
21	154,134.4	-	φ 200	65,048
22	154,395.6	261.2	φ 200	22,213
23	154,771.5	376.0	φ 200	63,611
24	155,115.0	343.5	φ 200	301,522
25	155,608.1	493.1	φ 200・φ 300	129,970
26	157,220.1	1612.0	φ 200	149,865
27	158,148.2	928	φ 200	156,804
28	158,526.9	378.7	φ 200	94,201

資料：下水道課

4. 公共下水道の普及状況

年 度	処理区域 面積 (ha)	行政 人口	処理区域内		人 口 普及率 (%)	水 洗 化			
			人 口	世 帯		人 口	割合 (%)	世 帯	割合 (%)
平成 19	579.4	70,702	52,800	19,536	74.7	50,626	95.9	18,976	97.1
20	579.4	70,575	52,703	19,540	74.7	50,594	96.0	19,011	97.2
21	579.4	70,279	52,352	19,545	74.5	50,388	96.2	19,020	97.3
22	583.4	69,985	52,145	19,574	74.5	50,195	96.3	19,069	97.4
23	584.9	69,656	51,931	19,588	74.6	50,004	96.3	19,085	97.4
24	588.2	69,146	51,508	19,685	74.5	49,585	96.3	19,092	97.0
25	588.8	68,806	51,236	19,842	74.5	49,198	96.0	19,107	96.3
26	597.0	68,440	51,090	19,968	74.6	49,218	96.3	19,159	95.9
27	601.8	67,960	50,730	20,103	74.6	49,189	97.0	19,216	95.6
28	603.4	67,381	50,267	20,181	74.6	49,159	97.8	19,249	95.4

注) 人口は各年度4月1日現在。

資料：下水道課

1. 車種別自動車登録台数

各年4月1日現在

年	総数	乗用車		トラック		バス	小型三輪車	特殊用途車
		普通車	小型車	普通車	小型車			
平成 20	27,216	10,095	14,715	632	1,329	45	2	398
21	26,636	10,006	14,363	588	1,274	44	-	361
22	26,411	10,066	14,166	532	1,250	43	-	354
23	26,062	9,992	13,895	529	1,244	43	-	359
24	26,204	10,143	13,849	562	1,236	41	-	373
25	25,800	10,122	13,500	560	1,216	40	-	362
26	25,584	10,216	13,161	569	1,222	42	-	374
27	25,179	10,181	12,771	568	1,231	42	-	386
28	24,927	10,236	12,463	573	1,226	43	-	386
29	24,813	10,349	12,215	580	1,232	45	-	392

資料：埼玉県自動車税事務所

2. 軽自動車登録台数

各年4月1日現在

年	総数	原動機付自転車					軽自動車				二輪小型自動車	(農耕作業用) 耕うん機	小型特殊自動車
		計	第一種 50cc以下	ミニカー	第二種		計	二輪車	四輪車				
					90cc以下	125cc以下			乗用車	貨物車			
平成 20	16,416	3,729	3,246	16	208	275	11,545	720	8,131	2,694	760	308	74
21	16,967	3,518	3,017	19	201	300	12,306	732	8,825	2,749	761	313	69
22	16,794	3,499	2,974	24	198	327	12,175	732	8,948	2,495	740	310	70
23	16,681	3,354	2,810	25	185	359	12,187	723	9,013	2,451	763	310	67
24	16,493	3,279	2,697	27	185	397	13,214	716	8,985	2,379	751	316	67
25	16,991	3,192	2,600	25	167	425	13,799	706	9,582	2,379	749	316	67
26	17,511	3,162	2,529	21	173	460	14,349	712	10,186	2,302	764	318	67
27	18,455	3,128	2,472	21	168	488	15,327	711	11,040	2,408	779	324	65
28	18,089	2,995	2,358	23	152	485	15,094	727	10,841	2,303	823	336	64
29	18,370	2,900	2,232	24	143	501	14,248	717	11,097	2,434	817	338	67

注1) 「二輪車」は126cc～250cc、「二輪小型自動車」は251cc以上。

資料：税務課

注2) 平成29年(2017)版から、ミニカー台数を別計とする。

3. 鉄道による乗車数

年 度	1日平均乗車数		
	総 数	定 期	定期外
平成 19	20,929	16,196	4,732
20	20,867	16,166	4,700
21	20,332	15,774	4,558
22	19,986	15,548	4,437
23	19,563	15,206	4,357
24	19,528	15,018	4,509
25	19,659	15,145	4,514
26	19,331	14,820	4,511
27	19,492	14,916	4,575
28	19,167	14,636	4,531

資料：J R 北本駅

4. バス路線別乗客数

路線名	(単位：人)	
	平成27年度	平成28年度
北本駅東口循環（グリコ工場先回り）	36,530	36,150
北本駅東口循環（二ツ家先回り）	27,465	27,439
北本駅東口～東間深井循環（宮内先回り）	23,180	26,979
北本駅東口～東間深井循環（東間先回り）	22,584	24,341
北本駅西口～南団地・二ツ家～北本駅東口	33,400	39,667

資料：丸建自動車（株）

路線名	(単位：人)	
	平成27年度	平成28年度
北本駅東口～桶川工業団地～北本駅東口	137,375	101,195
北本駅東口～ワコーレ北本～北本駅東口		
北本駅西口～荒井～北里大学メディカルセンター	443,813	449,073
北本駅西口～荒井～北里大学メディカルセンター～石戸蒲ザクラ入口		
北本駅西口～石戸宿～北里大学メディカルセンター	456,023	423,866
北本駅西口～北本団地		
北本駅西口～北本団地循環～北本駅西口	58,647	57,468
北本駅西口～衛生研究所・健康づくり事業団前～荒川荘		

資料：川越観光自動車（株）

注）平成27年度まで、「北本駅東口～ワコーレ北本～北本駅東口」路線は、富士重工業南循環での運行

5. デマンドバス利用状況

運行年月	利用者数（人）	運賃収入（円）	平均利用者数 （人/日）
平成24年度	18,772	4,106,850	51.4
25	18,765	4,094,400	51.4
26	21,758	4,673,700	59.6
27	25,773	5,366,400	70.4
28	27,813	5,579,250	76.2
29年4月	2,237	451,650	74.6
5	2,156	424,350	69.5
6	2,429	489,450	81.0
7	2,371	471,300	76.5
8	2,335	473,400	75.3
9	2,236	452,850	74.5
10	2,399	478,650	77.4

資料：くらし安全課

6. 電話加入数

各年度3月31日現在

年 度	電話施設数	加入電話		公衆電話
		加入電話	総合デジタル 通信サービス	
平成 19	20,656	18,847	1,809	125
20	18,850	17,320	1,470	118
21	17,060	15,744	1,316	111
22	15,273	14,096	1,177	92
23	13,654	12,618	1,036	78
24	11,995	11,079	916	71
25	10,945	10,080	865	69
26	10,307	9,507	800	62
27	9,651	8,939	712	49
28	9,160	8,484	676	45

資料：N T T東日本埼玉支店

7. テレビ受信契約数

年 度	世帯数	各年度3月31日現在	
		契 約 数	衛 星 (再掲)
		総 数	
平成 19	27,195	20,375	6,883
20	27,504	20,548	7,151
21	27,633	20,908	7,451
22	27,835	21,094	8,160
23	27,999	20,473	8,911
24	27,909	20,685	9,316
25	28,262	21,039	9,768
26	28,514	21,225	10,144
27	28,739	21,312	10,583
28	28,836	22,735	11,035

資料：NHKさいたま西営業センター

注) 世帯数は、外国人世帯を含む総世帯数。

1. 幼稚園の状況

各年5月1日現在

年	幼稚園数	学級数	教員数			園児数		
			計	男	女	計	男	女
平成 20	9	64	110	11	99	1,358	683	675
21	9	64	113	11	102	1,307	644	663
22	9	65	114	11	103	1,279	633	646
23	9	63	103	11	92	1,265	635	630
24	9	61	104	12	92	1,222	599	623
25	9	60	105	12	93	1,163	572	591
26	9	59	103	12	91	1,118	571	547
27	9	61	105	13	92	1,047	523	524
28	9	61	117	12	105	1,051	522	529
29	9	61	116	14	102	993	480	513

注) 教員数に兼務者を含む。

資料：学校基本調査

2. 幼稚園年齢別園児数

各年5月1日現在

年	総数			3歳児			4歳児			5歳児		
	計	男	女	計	男	女	計	男	女	計	男	女
平成 20	1,358	683	675	289	139	150	510	259	251	559	285	274
21	1,307	644	663	328	163	165	464	221	243	515	260	255
22	1,279	633	646	308	160	148	503	252	251	468	221	247
23	1,265	635	630	299	148	151	459	233	226	507	254	253
24	1,222	599	623	332	158	174	436	210	226	454	231	223
25	1,163	572	591	285	147	138	441	217	224	437	208	229
26	1,118	571	547	299	158	141	375	194	181	444	219	225
27	1,047	523	524	304	136	168	364	189	175	379	198	181
28	1,051	522	529	311	153	158	368	175	193	372	194	178
29	993	480	513	271	134	137	352	170	182	370	176	194

資料：学校基本調査

3. 小学校別児童数の推移

年	総数	各年5月1日現在							
		中丸小学校	石戸小学校	南小学校	栄小学校	北小学校	西小学校	東小学校	中丸東小学校
平成 20	3,757	555	399	418	222	476	620	620	447
21	3,799	565	400	445	219	464	654	612	440
22	3,771	554	393	452	224	457	664	605	422
23	3,661	523	375	447	210	458	652	585	411
24	3,590	495	349	470	191	471	640	582	392
25	3,506	491	349	486	160	468	639	548	365
26	3,386	480	329	473	152	450	637	527	338
27	3,287	469	323	444	132	449	631	513	326
28	3,142	457	305	423	110	450	616	485	296
29	3,042	438	291	422	95	453	606	463	274

資料：学校教育課

4. 小学校の状況

年	学校数	学級数	教員数			職員数			児童数		
			計	男	女	計	男	女	計	男	女
平成 20	8	131	196	64	132	46	4	42	3,757	1,975	1,782
21	8	135	201	62	139	47	5	42	3,799	1,975	1,824
22	8	132	200	60	140	45	6	39	3,771	1,947	1,824
23	8	131	198	63	135	41	6	35	3,661	1,858	1,803
24	8	127	199	63	136	36	6	30	3,590	1,811	1,779
25	8	124	207	67	140	34	6	28	3,506	1,735	1,771
26	8	128	210	69	141	34	7	27	3,386	1,685	1,701
27	8	129	218	70	148	32	7	25	3,287	1,634	1,653
28	8	121	196	68	128	33	7	26	3,142	1,605	1,537
29	8	117	183	66	117	29	7	22	3,042	1,571	1,471

資料：学校基本調査

5. 中学校別生徒数の推移

年	総数	各年5月1日現在			
		北本 中学校	東 中学校	西 中学校	宮内 中学校
平成 20	1,958	599	588	248	523
21	1,887	584	598	231	474
22	1,808	606	616	205	381
23	1,830	634	646	195	355
24	1,842	667	615	207	353
25	1,832	649	571	212	400
26	1,832	634	548	224	426
27	1,819	624	543	223	429
28	1,799	620	546	243	390
29	1,696	588	537	221	350

資料：学校教育課

6. 中学校の状況

年	学校数	学級数	各年5月1日現在								
			教員数			職員数			生徒数		
			計	男	女	計	男	女	計	男	女
平成 20	4	57	112	66	46	11	3	8	1,958	1,047	911
21	4	55	110	64	46	10	1	9	1,887	1,021	866
22	4	54	109	63	46	10	1	9	1,808	975	833
23	4	55	113	62	51	10	1	9	1,830	974	856
24	4	56	117	67	50	11	1	10	1,842	965	877
25	4	57	124	74	50	12	-	12	1,832	990	842
26	4	59	124	72	52	12	1	11	1,832	967	865
27	4	60	137	79	58	9	-	9	1,819	963	856
28	4	61	129	75	54	10	-	10	1,799	895	904
29	4	56	117	65	52	12	-	12	1,696	837	859

資料：学校基本調査

7. 理由別長期欠席児童及び生徒数

年	総 数		病 気		経 済 的 理 由		不 登 校		そ の 他	
	小学校	中学校	小学校	中学校	小学校	中学校	小学校	中学校	小学校	中学校
平成 20	53	76	20	8	-	-	20	65	13	3
21	35	75	9	8	-	-	15	61	11	6
22	18	81	3	2	-	-	15	70	-	9
23	18	74	8	5	-	-	8	68	2	1
24	26	60	12	8	-	-	9	49	5	3
25	21	51	6	8	1	-	11	43	4	-
26	16	54	6	15	-	-	6	37	4	2
27	37	61	18	9	-	-	10	48	9	4
28	26	66	13	12	-	-	10	53	3	1
29	41	89	18	22	-	-	12	65	11	2

資料：児童生徒の問題行動等生徒指導上の諸問題に関する調査(平成28年から)
資料：学校基本調査(27年まで)

注) 前年度間に30日以上欠席した者の数。

8. 中学校卒業後の状況

年	卒業生数	高等学校 等進学者	進 学 率 (%)	専修 学校等	就職者	その他
21	677	668	98.7	-	2	7
22	683	678	99.3	-	1	4
23	606	594	98.0	-	3	9
24	593	586	98.8	-	2	5
25	613	603	98.4	-	2	8
26	623	620	99.5	1	1	1
27	608	602	99.0	-	5	1
28	599	594	99.2	-	-	5
29	622	621	99.8	-	-	1

資料：学校基本調査

9. 小中学校児童及び生徒体位平均値

平成29年

学年	身長(cm)		体重(kg)	
	男	女	男	女
小学校 1	116.9	115.8	21.5	21.3
2	123.1	121.6	24.5	23.8
3	128.5	127.6	27.5	26.5
4	133.4	132.9	30.5	29.7
5	138.7	140.2	33.5	34.5
6	145.2	146.5	37.3	39.1
中学校 1	151.8	151.7	42.1	43.0
2	159.5	155.2	47.6	46.6
3	164.9	156.7	53.5	50.4

資料：学校教育課

10. 教育費の決算(歳出)

(単位：千円)

科目	平成24年度	平成25年度	平成26年度	平成27年度	平成28年度
総計	4,468,705	4,139,244	2,854,364	1,996,606	1,953,081
教育総務費	259,729	263,907	278,882	305,745	316,577
小学校費	1,926,083	1,927,995	495,963	522,687	418,581
中学校費	1,400,387	1,030,062	930,199	270,429	237,360
幼稚園費	89,538	84,122	113,639	110,766	95,582
社会教育費	686,575	723,941	922,577	678,116	793,523
保健体育費	106,393	109,217	113,103	108,862	91,457

資料：会計課

11. 高等学校の状況

各年5月1日現在

年	学校数	学級数	教員数			職員数			生徒数		
			計	男	女	計	男	女	計	男	女
平成 20	1	20	50	35	15	7	2	5	668	339	329
21	1	20	48	35	13	7	3	4	669	351	318
22	1	20	48	35	13	7	3	4	676	351	325
23	1	20	50	36	14	7	3	4	677	356	321
24	1	21	52	36	16	7	3	4	706	373	333
25	1	21	52	36	16	7	4	3	681	378	303
26	1	21	52	38	14	7	4	3	682	375	307
27	1	19	47	30	17	7	3	4	611	344	267
28	1	18	47	29	18	7	3	4	580	304	276
29	1	17	45	25	20	7	1	6	562	302	260

注) 平成13年より少人数指導展開実践協力校。資料：埼玉県立北本高等学校

12. 学校施設の状況

平成29年5月1日現在

学校名	所在地	創立年月日	児童生徒数	学校敷地面積(m ²)			校
				総面積	建物敷地	運動場敷地	総面積
合計			4,738	263,788	135,445	128,343	67,941
小計			3,042	154,551	89,356	65,195	42,952
中丸小学校	宮内7丁目145番地	M20. 3. 19	438	24,827	11,292	13,535	5,219
石戸小学校	荒井2丁目320番地	M41. 12. 15	291	16,445	9,582	6,863	4,141
南小学校	緑3丁目387番地	S42. 4. 1	422	19,200	12,400	6,800	4,872
栄小学校	栄1番地	S46. 10. 1	95	18,692	10,105	8,587	5,312
北小学校	深井4丁目45番地	S47. 4. 1	453	17,396	11,875	5,521	5,117
西小学校	本町7丁目3番地	S48. 4. 1	606	18,768	10,910	7,858	6,980
東小学校	中丸6丁目65番地	S51. 4. 1	463	18,305	10,974	7,331	5,855
中丸東小学校	中丸10丁目270番地	H 5. 4. 1	274	20,918	12,218	8,700	5,456
小計			1,696	109,237	46,089	63,148	24,989
北本中学校	本町1丁目1番地1	S25. 4. 1	588	28,343	13,343	15,000	6,508
東中学校	山中2丁目128番地	S47. 4. 1	537	26,728	11,458	15,270	6,613
西中学校	石戸9丁目210番地	S53. 4. 1	221	28,806	11,097	17,709	5,198
宮内中学校	宮内4丁目322番地	S57. 4. 1	350	25,360	10,191	15,169	6,670

資料：教育総務課

注) 南小学校の所在地は、平成28年8月1日地名地番変更により、北本市大字北本宿182番地から変更となりました。

13. 児童1人あたりの教育費

(単位：円)

年度	児童数 (5月1日現在)	小学校費			合計
		学校管理費	学校給食費	教育振興費	
平成 23	3,661	78,894	66,082	8,937	153,913
24	3,590	100,312	73,533	8,106	181,951
25	3,506	80,713	68,495	9,132	158,340
26	3,386	94,874	63,672	8,479	167,025
27	3,287	96,969	61,904	8,341	167,214
28	3,142	76,039	59,932	8,207	144,178

資料：教育総務課

学校施設の状況(続き)

平成29年5月1日現在

舎有面積 (㎡)			屋内運動場 保有面積 (㎡)	保 有 教 室						プール	給食 施設
鉄 筋	木造等	鉄筋化率 (%)		普通 教室	特 別 教 室						
					理科	音楽	家庭	図書室	その他		
64,887	3,054	95.6	10,661	173	16	17	16	12	94	12	12
40,872	2,080	95.2	6,650	117	8	9	8	8	59	8	8
5,139	80	98.5	792	16	1	1	1	1	9	1	1
2,978	1,163	72.0	789	12	1	1	1	1	5	1	1
4,767	105	97.9	750	15	1	1	1	1	5	1	1
5,032	280	94.8	876	8	1	1	1	1	10	1	1
4,838	279	94.6	789	15	1	1	1	1	5	1	1
6,929	51	99.3	802	21	1	2	1	1	7	1	1
5,800	55	99.1	856	17	1	1	1	1	10	1	1
5,389	67	98.8	996	13	1	1	1	1	8	1	1
24,015	974	96.2	4,011	56	8	8	8	4	35	4	4
6,227	281	95.7	1,092	18	2	2	2	1	11	1	1
6,224	389	94.2	974	17	2	2	2	1	7	1	1
5,057	141	97.3	955	9	2	2	2	1	10	1	1
6,507	163	97.6	990	12	2	2	2	1	7	1	1

資料：教育総務課

14. 生徒1人あたりの教育費

(単位：円)

年 度	生徒数 (5月1日現在)	中 学 校 費			合 計
		学 校 管理費	学 校 給食費	教 育 振興費	
平成 23	1,830	74,543	115,761	15,619	205,923
24	1,842	59,374	235,798	13,711	308,883
25	1,832	62,665	141,662	16,037	220,364
26	1,832	64,461	122,110	15,767	202,338
27	1,819	119,843	43,028	15,312	178,183
28	1,799	82,352	49,676	15,068	147,096

資料：教育総務課

15. 中央図書館貸出冊数

年 度	利用人数 合 計	貸 出 総 数	一般書	児童書	文 庫 新 書	年 鑑 白 書
平成 24	89,418 (2,354)	283,945 (6,090)	177,890 (3,973)	63,964 (1,728)	11,719 (94)	13 (-)
25	88,890 (2,341)	281,599 (5,745)	180,379 (4,005)	60,450 (1,398)	11,795 (130)	6 (-)
26	78,159 (2,444)	255,174 (7,072)	176,820 (4,546)	40,242 (1,418)	12,819 (244)	30 (-)
27	75,235 (2,480)	252,362 (6,597)	196,943 (4,736)	17,068 (1,214)	15,040 (287)	26 (-)
28	73,932 (2,578)	246,859 (7,938)	190,535 (5,010)	14,768 (1,059)	16,090 (293)	15 (-)

注1) 個人利用のみ計上。

資料：中央図書館

注2) () 内は分室の内書き。

16. 中央図書館蔵書冊数

年 度	総 数	一般書	児童書	文 庫 新 書	年 鑑 白 書	雑 誌
平成 24	177,380 (28,262)	93,743 (9,359)	50,692 (12,015)	10,227 (-)	2,380 (-)	14,859 (6,277)
25	181,150 (28,948)	96,110 (9,680)	51,344 (12,173)	10,540 (-)	2,450 (-)	15,040 (6,478)
26	167,117 (29,653)	100,889 (10,057)	34,638 (12,316)	10,683 (-)	2,590 (-)	13,361 (6,678)
27	174,009 (30,377)	105,364 (10,434)	34,695 (12,497)	11,235 (-)	2,753 (-)	14,888 (6,824)
28	178,077 (30,655)	107,827 (10,508)	35,406 (12,623)	11,800 (-)	2,822 (-)	15,051 (6,901)

注1) 個人利用のみ計上。

資料：中央図書館

注2) () 内は分室の内書き。

中央図書館貸出冊数(続き)

雑 誌	紙芝居	C D 等	テープ 図 書	点 字 図 書	開 館 日 数
11,731 (102)	3,347 (165)	13,228 (28)	2,053 (-)	0 (-)	332 (99)
11,252 (79)	2,884 (130)	13,117 (3)	1,716 (-)	0 (-)	333 (98)
11,313 (744)	1,670 (110)	10,737 (10)	1,543 (-)	0 (-)	318 (94)
12,280 (281)	72 (67)	9,120 (12)	1,813 (-)	0 (-)	345 (101)
13,534 (1,492)	65 (56)	9,920 (28)	1,932 (-)	0 (-)	344 (106)

注1) 個人利用のみ計上。

資料：中央図書館

注2) () 内は分室の内書き。

中央図書館蔵書冊数(続き)

紙芝居	C D	カセット	レコード	テープ 図 書	点 字 図 書
1,105 (611)	3,145 (-)	662 (-)	(-) (-)	556 (-)	11 (-)
1,147 (617)	3,294 (-)	645 (-)	(-) (-)	567 (-)	13 (-)
602 (602)	3,147 (-)	630 (-)	(-) (-)	572 (-)	13 (-)
622 (622)	3,229 (-)	630 (-)	(-) (-)	580 (-)	13 (-)
623 (623)	3,310 (-)	630 (-)	(-) (-)	595 (-)	13 (-)

注1) 個人利用者のみ計上。

資料：中央図書館

注2) () 内は分室の内書き。

17. こども図書館貸出冊数

年 度	利用人数 合 計	貸 出 総 数	一般書	児童書	文 庫 新 書	年 鑑 白 書
平成 24	-	-	-	-	-	-
25	-	-	-	-	-	-
26	5,710	28,401	532	25,680	358	0
27	16,012	78,755	3,255	67,399	1,179	0
28	15,749	79,974	4,630	66,791	1,614	0

注1) 個人利用のみ計上

資料：こども図書館

注2) 平成26年11月1日開館

18. こども図書館蔵書冊数

年 度	総 数	一般書	児童書	文 庫 新 書	年 鑑 白 書	雑 誌
平成 24	-	-	-	-	-	-
25	-	-	-	-	-	-
26	23,961	201	19,382	294	0	3,348
27	27,066	454	21,893	334	0	3,601
28	27,981	679	22,204	392	0	3,852

注) 平成26年11月1日開館

資料：こども図書館

19. 図書館費及び図書購入費

(単位：円)

区 分	平成24年度	平成25年度	平成26年度	平成27年度	平成28年度
図 書 館 費	92,887,616	114,408,096	281,945,069	116,346,672	115,653,849
図書購入費	16,080,818	16,155,307	11,618,224	17,099,194	16,924,270

注) 平成26年度以降は、こども図書館分を含む。

資料：中央図書館

こども図書館貸出冊数(続き)

雑 誌	紙芝居	C D等	テープ 図 書	点 字 図 書	開 館 日 数
-	-	-	-	-	-
-	-	-	-	-	-
616	842	373	-	-	146
3,125	2,958	839	-	-	358
3,344	2,779	816	-	-	358

注1) 個人利用のみ計上

資料：こども図書館

注2) 平成26年11月1日開館

こども図書館蔵書冊数(続き)

紙芝居	C D	カセット	レコード	テープ 図 書	点 字 図 書
-	-	-	-	-	-
-	-	-	-	-	-
580	156	-	-	-	-
617	167	-	-	-	-
668	186	-	-	-	-

注) 平成26年11月1日開館

資料：こども図書館

20. 児童館利用状況

年 度	開館日数	児童利用者数	一般利用者数
平成 24	-	-	-
25	-	-	-
26	147	24,696	19,444
27	363	62,386	43,930
28	361	53,179	42,734

資料：北本市立児童館

注) 平成26年11月1日開館。

21. 中央公民館利用状況

年 度	利用人数 合計	ホ ー ル		会議室・研修室・創作室 和室・練習室・その他		プラネタリウム	
		利用件数	利用人数	利用件数	利用人数	利用件数	利用人数
平成 24	193,698	459	60,531	6,474	126,625	312	6,542
25	179,777	427	48,728	6,604	125,209	309	5,840
26	177,767	466	46,886	6,587	123,694	502	7,187
27	170,946	428	52,100	6,396	110,441	807	8,405
28	180,333	431	56,574	6,455	115,382	822	8,377

資料：中央公民館

22. 南部公民館(集会所)利用状況

年 度	利用人数 合計	体 育 室		講義室・会議室 研修室・その他		集 会 所	
		利用件数	利用人数	利用件数	利用人数	利用件数	利用人数
平成 24	49,570	1,720	19,043	1,514	20,140	697	10,387
25	43,627	1,629	17,628	1,455	17,023	717	8,973
26	44,877	1,765	18,035	1,457	17,689	755	9,153
27	45,387	1,709	16,724	1,434	18,903	771	9,760
28	44,634	1,696	16,506	1,382	18,522	717	9,606

資料：南部公民館

23. 東部公民館(集会所)利用状況

年 度	利用人数 合計	軽スポーツ室		視 聴 覚 室		講義室・研修室 そ の 他		集 会 所	
		利用件数	利用人数	利用件数	利用人数	利用件数	利用人数	利用件数	利用人数
平成 24	31,321	998	6,568	407	4,777	1,123	12,460	686	7,516
25	32,804	959	6,280	454	5,809	1,278	12,061	720	8,654
26	35,655	928	6,555	432	5,582	1,296	14,384	713	9,134
27	37,712	922	7,066	522	5,590	1,325	15,733	780	9,323
28	37,525	985	7,758	568	6,829	1139	14,046	736	8,892

資料：東部公民館

24. 西部公民館(集会所)利用状況

年 度	利用人数 合計	体 育 室 軽スポーツ室		講義室・会議室 研修室・その他		テニスコート		集 会 所	
		利用件数	利用人数	利用件数	利用人数	利用件数	利用人数	利用件数	利用人数
平成 24	39,051	1,850	17,117	858	11,791	851	4,377	495	5,766
25	41,069	1,681	17,964	875	13,476	752	3,484	504	6,145
26	40,878	1,622	17,807	936	13,149	892	3,761	498	6,161
27	43,162	1,617	18,765	931	13,945	1,013	4,057	473	6,395
28	44,526	1,743	20,017	843	13,442	980	4,549	495	6,518

資料：西部公民館

25. 北部公民館(集会所)利用状況

年 度	利用人数 合計	体 育 室		講義室・研修室 そ の 他		集 会 所	
		利用件数	利用人数	利用件数	利用人数	利用件数	利用人数
平成 24	35,735	1,713	14,920	848	12,486	490	8,329
25	36,805	1,660	14,410	922	13,474	522	8,921
26	37,986	1,770	15,074	960	13,996	561	8,916
27	39,176	1,801	15,829	1,007	14,005	581	9,342
28	38,534	1,720	15,835	1,021	14,007	587	8,692

資料：北部公民館

26. 中丸公民館(集会所)利用状況

年 度	利用人数 合計	ホ ー ル		講義室・研修室・創作室 調 理 室 ・ そ の 他		集 会 所	
		利用件数	利用人数	利用件数	利用人数	利用件数	利用人数
平成 24	37,967	883	13,930	1,200	16,341	576	7,696
25	39,414	800	14,098	1,310	17,609	561	7,707
26	40,047	953	14,255	1,335	18,102	536	7,690
27	41,860	930	15,184	1,284	18,734	565	7,942
28	48,329	997	17,069	1,446	21,702	635	9,558

資料：中丸公民館

27. 視聴覚ライブラリー利用状況

年 度	利用人数 合計	視聴覚設備		視聴覚備品（機材）		視聴覚備品（ソフト）	
		利用件数	利用人数	利用件数	利用人数	利用件数	利用人数
平成 24	4,783	-	-	113	3,300	24	1,483
25	4,188	-	-	107	2,335	34	1,853
26	5,275	-	-	52	3,395	33	1,880
27	3,385	-	-	85	2,751	30	634
28	2,171	-	-	72	1,762	24	409

資料：視聴覚ライブラリー

28. 北本総合公園利用状況

年 度	利用人数 合計	テニスコート		多目的広場		野 球 場	
		利用件数	利用人数	利用件数	利用人数	利用件数	利用人数
平成 24	65,652	3,864	24,519	367	26,429	249	14,704
25	64,213	3,959	24,022	412	25,820	289	14,371
26	67,109	4,001	25,505	440	26,183	316	15,421
27	72,346	5,156	30,467	521	28,689	310	13,190
28	68,797	5,064	31,256	514	25,782	224	11,759

資料：都市計画課

29. コミュニティセンター利用状況

年 度	利用人数 合計	ホール		会議室・研修室 そ の 他		談話室・図書室	
		利用件数	利用人数	利用件数	利用人数	利用件数	利用人数
平成 24	41,077	394	13,091	2,494	27,586	328	400
25	38,852	328	12,440	2,378	25,154	359	1,258
26	38,846	315	12,859	2,283	24,701	370	1,286
27	35,639	304	11,460	2,218	24,011	103	168
28	36,811	361	13,355	2,224	23,456	…	…

資料：コミュニティセンター

30. 勤労福祉センター利用状況

年 度	利用人数 合計	集 会 室		会議室・講義室 そ の 他	
		利用件数	利用人数	利用件数	利用人数
平成 24	26,832	224	9,324	1,756	17,508
25	26,220	209	8,961	1,712	17,259
26	25,332	213	8,746	1,714	16,586
27	24,264	292	8,585	1,720	15,679
28	29,401	318	11,115	1,802	18,286

資料：勤労福祉センター

31. 学習センター利用状況

年 度	利用人数 合計	ア リ ー ナ		集会室・学習室・和室 そ の 他		児 童 室	
		利用件数	利用人数	利用件数	利用人数	利用件数	利用人数
平成 24	33,542	1,853	14,655	1,661	18,577	85	310
25	31,366	1,626	13,767	1,578	17,257	80	342
26	33,136	1,737	13,909	1,510	18,865	83	362
27	32,646	1,786	13,828	1,616	18,622	50	196
28	31,824	1,670	13,110	1,576	18,509	54	205

資料：学習センター

32. 体育センター利用状況

年 度	合 計	ア リ ー ナ		剣 道 場	柔 道 場	弓 道 場	トレーニング室	研 修 室	
		メイン	サブ						
平成 24	利用件数	33,867	2,559	2,185	1,187	537	898	26,103	398
	利用人数	180,958	81,111	29,003	24,109	9,483	3,014	26,103	8,135
25	利用件数	33,869	2,376	2,073	1,219	794	891	25,835	681
	利用人数	183,305	82,005	27,278	25,228	10,544	3,125	25,835	9,290
26	利用件数	45,257	2,681	2,271	1,483	920	1,053	36,054	795
	利用人数	190,910	75,750	27,693	24,267	11,244	4,797	36,054	11,105
27	利用件数	61,761	2,405	2,142	1,344	743	946	53,410	771
	利用人数	196,963	72,603	24,623	22,594	9,002	4,201	53,410	10,530
28	利用件数	70,848	2,776	2,319	1,519	589	954	61,854	837
	利用人数	229,079	84,626	26,648	28,869	9,192	4,299	61,854	13,591

資料：スポーツ健康課

33. 野外活動センター利用状況

年 度	利用人数 合計	多目的 ホール		体験学習室		会議室	
		利用件数	利用人数	利用件数	利用人数	利用件数	利用人数
平成 24	51,438	204	8,153	311	3,673	422	3,133
25	47,037	189	6,670	286	3,843	383	3,673
26	47,424	150	7,222	248	2,998	393	2,510
27	46,854	183	6,658	322	3,282	431	2,849
28	52,327	182	7,990	306	2,942	457	3,544

年 度	大広間 浴 室	キャンプ		多目的 広場等
	利用人数	利用件数	利用人数	利用人数
平成 24	14,764	2,956	14,599	7,116
25	13,386	2,734	12,788	6,677
26	12,329	3,242	14,775	7,590
27	11,201	3,168	15,093	7,771
28	14,242	3,240	15,679	7,930

資料：生涯学習課

34. 指定文化財種別件数

平成29年4月1日現在

種 別		国 指 定	県 指 定	市 指 定	計
有 形 文 化 財	建 造 物	-	-	1	1
	絵 画	-	-	1	1
	彫 刻	-	-	6	6
	工 芸 品	-	-	2	2
	古 文 書	-	-	5	5
	考 古 資 料	-	1 (1)	5	6
	歴 史 資 料	-	-	9	9
有形の民俗文化財		-	-	14	14
無形の民俗文化財		-	-	1	1
天 然 記 念 物		1	1	5	7
計		1	2 (1)	49	52

注) () 内は国認定重要美術品と重複。

資料：文化財保護課

35. 指定文化財一覧

(1) 国指定文化財			平成29年4月1日現在
No.	名 称	種 別	所 在 地
1	石戸瀧ザクラ	天 然 記 念 物	石戸宿3-119 東光寺
(2) 県指定文化財			
No.	名 称	種 別	所 在 地
1	板石塔婆	考 古 資 料	石戸宿3-119 東光寺
2	多聞寺のムクロジ	天 然 記 念 物	本宿2-37 多聞寺
(3) 市指定文化財			
No.	名 称	種 別	所 在 地
1	宮内氷川神社旧社殿	建 造 物	宮内4-136 氷川神社
2	慈恵大師画像	絵 画	本町7-126 真福寺
3	銅造阿弥陀如来坐像	彫 刻	石戸宿3-119 東光寺
4	木造阿弥陀如来立像	〃	深井4-55 寿命院
5	木造観音坐像	〃	荒井1-336 観音堂
6	真福寺仁王像	〃	本町7-126 真福寺
7	木造薬師三尊像	〃	深井5-11 薬師堂
8	木造地藏菩薩半跏像	〃	石戸6-284 地藏堂
9	貝杓子	工 芸 品	宮内5丁目
10	鉄製象嵌舌長鏡	〃	宮内5丁目
11	寿命院朱印状	古 文 書	深井4-55 寿命院
12	矢部家文書	〃	荒井2丁目
13	岡野家文書	〃	緑2丁目
14	元禄十年古地図	〃	本町1-111 市教育委員会
15	大島家文書	〃	宮内5丁目
16	宮岡氷川神社前遺跡出土品	考 古 資 料	本町1-111 市教育委員会
17	馬場遺跡出土石皿	〃	〃 〃
18	上手遺跡出土品	〃	〃 〃
19	中井1号古墳出土人物埴輪	〃	〃 〃
20	仏像線刻画紡錘車	〃	〃 〃
21	東光寺板石塔婆群	歴 史 資 料	石戸宿3-119 東光寺
22	道標「大師道」	〃	本町8丁目
23	道標「これより石と舟とみち」	〃	荒井1丁目
24	寿命院板石塔婆（建長三年銘）	〃	深井4-55 寿命院
25	〃（建治二年銘）	〃	〃 〃
26	花見堂廻国供養塔	〃	荒井1丁目
27	旧中丸村道路元標	〃	宮内7丁目
28	旧石戸村道路元標	〃	荒井3丁目
29	花ノ木村の高札	〃	北本2丁目
30	庚申塔（兼道標）	有形の民俗文化財	宮内5丁目
31	供養塔（〃）	〃	石戸宿8丁目
32	猿田彦太神	〃	中丸10丁目
33	山王神社御神体他石刻猿一括	〃	高尾4丁目
34	石刻絵馬「菅原道真」	〃	石戸宿6-64 天神社
35	観音堂大絵馬	〃	荒井1-336 観音堂
36	算額	〃	本宿2-7 天神社
37	祖師堂絵馬群	〃	本町1-111 市教育委員会
38	天神社幟	〃	石戸宿6-64 天神社
39	阿観堂の庚申塔	〃	荒井3-115 阿観堂
40	東間の富士塚	〃	東間1-6 浅間神社
41	荒井の富士塚	〃	荒井2-228 浅間神社
42	本宿の天神社幟	〃	本宿2-7 天神社
43	石戸宿の天神社幟	〃	石戸宿6-64 天神社
44	天神社ささら獅子舞	無形の民俗文化財	石戸宿6-64 天神社
45	ムク	天 然 記 念 物	石戸宿6-64 天神社
46	エドヒガンザクラ	〃	荒井5丁目
47	ドウダンツツジ	〃	石戸宿6丁目
48	阿弥陀堂エドヒガンザクラ	〃	高尾6-365 阿弥陀堂墓地内
49	高尾カタクリ自生地	〃	高尾6丁目

資料：文化財保護課

1. 医療費の支給状況

(1) こども医療費

年 度	登録乳幼児数	支給件数	支給額(円)	1人あたり 医療費(円)	
平成 20	乳児	462	6,729	14,561,193	31,518
	幼児	3,295	44,899	69,593,034	21,121
	就学児	3,288	24,408	54,010,351	16,427
21	乳児	510	6,194	12,786,778	25,072
	幼児	3,341	41,338	56,665,233	16,961
	就学児	5,814	32,874	70,015,840	12,043
22	未就学児	3,691	50,563	75,688,051	20,506
	小学生	3,811	33,028	66,588,043	17,473
	中学生	1,899	7,902	17,774,902	9,360
23	未就学児	3,608	49,260	73,265,955	20,307
	小学生	3,693	35,038	69,632,334	18,855
	中学生	1,926	9,710	21,328,346	11,074
24	未就学児	3,464	49,474	73,586,918	21,243
	小学生	3,618	36,228	73,023,250	20,183
	中学生	1,927	10,591	23,375,960	12,131
25	未就学児	3,062	53,878	81,062,703	26,474
	小学生	3,220	40,968	81,615,016	25,346
	中学生	1,658	13,827	31,136,016	18,779
26	未就学児	3,189	49,756	74,618,057	23,399
	小学生	3,120	39,933	81,689,431	26,183
	中学生	1,676	14,452	32,646,248	19,479
27	未就学児	2,830	49,469	74,493,155	26,323
	小学生	3,027	36,524	83,002,737	27,421
	中学生	1,671	15,378	34,876,379	20,872
28	未就学児	2,405	49,282	73,568,746	30,590
	小学生	2,814	41,350	82,409,376	29,285
	中学生	1,596	16,851	36,301,551	22,745

注1) 平成20年1月1日より、小学校終了年度まで年齢枠を拡大

資料：こども課

注2) 平成22年1月1日より、中学校終了年度まで年齢枠を拡大

(2) ひとり親家庭等医療費

年 度	登録者数	支給件数	支給額(円)	1人あたり 医療費(円)	
平成	19	1,219	7,405	16,922,876	13,883
	20	1,280	9,170	20,511,244	16,024
	21	1,207	9,484	21,097,145	17,479
	22	1,288	9,456	22,114,357	17,170
	23	1,319	9,972	23,655,090	17,934
	24	1,334	11,278	26,226,842	19,660
	25	1,484	9,299	24,554,801	16,546
	26	1,289	11,340	25,901,656	20,094
	27	1,305	10,773	24,317,127	18,634
	28	1,298	11,104	22,795,013	17,561

資料：こども課

(3) 後期高齢者医療費

年 度	被保険者数 (人)	医療費用額 (円)	1人あたり医療費 (円)
平成 20	4,882	3,415,028,678	699,514
21	5,168	3,941,708,547	762,715
22	5,515	4,249,952,274	770,618
23	5,915	4,580,775,971	774,434
24	6,336	5,064,729,157	799,358
25	6,775	5,405,537,180	797,865
26	7,225	5,634,731,603	779,894
27	7,760	6,267,753,436	807,700
28	8,401	6,564,871,006	781,439

注1) 平成20年度から後期高齢者医療制度へ

資料：保険年金課

注2) 平成20年度は11ヵ月分

(4) 重度心身障害者医療費

年 度	支給者数	支給件数	支給額(円)	1人あたり 医療費(円)
平成 19	1,269	23,419	102,142,137	80,490
20	1,306	24,752	105,119,558	80,490
21	1,327	26,495	113,382,627	85,443
22	1,343	27,224	120,070,183	89,404
23	1,379	27,417	120,258,591	87,207
24	1,419	28,930	124,781,915	87,937
25	1,456	30,248	129,411,813	88,882
26	1,486	30,887	126,850,223	85,364
27	1,436	31,685	126,724,489	88,248
28	1,392	31,159	120,935,245	86,879

資料：障がい福祉課

2. 身体障害者手帳交付状況

年 度	総 数		視覚障害		聴覚・平衡 機能障害		音声・言語 機能障害		肢体不自由		内部障害	
	18歳 未満	18歳 以上	18歳 未満	18歳 以上	18歳 未満	18歳 以上	18歳 未満	18歳 以上	18歳 未満	18歳 以上	18歳 未満	18歳 以上
平成 19	41	1,721	3	126	9	136	-	18	22	943	7	498
20	38	1,807	1	132	9	140	-	19	21	1,007	7	509
21	37	1,886	1	134	8	145	-	19	21	1,058	7	530
22	37	1,884	1	125	6	143	-	17	22	1,047	8	552
23	34	1,850	1	101	5	126	-	18	22	1,022	6	583
24	32	1,852	1	100	4	131	-	20	22	1,021	5	580
25	35	1,914	2	107	3	130	-	24	24	1,064	6	589
26	38	1,934	2	112	4	137	-	23	26	1,054	6	608
27	36	1,967	3	111	4	148	-	23	23	1,050	6	635
28	38	1,990	3	117	4	158	-	25	25	1,031	6	659

資料：障がい福祉課

3. 療育手帳交付状況

年 度	総 計	18 歳 未 満				18 歳 以 上			
		最重度 ①	重 度 A	中 度 B	軽 度 C	最重度 ①	重 度 A	中 度 B	軽 度 C
平成 19	311	18	33	25	20	60	59	71	25
20	320	19	33	25	22	60	59	73	29
21	328	17	30	27	21	60	66	73	34
22	342	18	35	19	32	58	69	76	35
23	360	18	30	20	37	63	73	79	40
24	359	19	27	22	36	64	73	78	40
25	381	20	27	29	37	66	80	80	42
26	387	22	28	24	36	68	80	84	45
27	409	23	24	28	43	73	80	88	50
28	420	24	23	25	44	75	82	92	55

資料：障がい福祉課

4. 精神障害者保健福祉手帳交付状況

年 度	総数	1級	2級	3級
平成 23	279	19	190	70
24	312	20	211	81
25	350	26	234	90
26	367	19	262	86
27	403	16	281	106
28	431	21	308	102

資料：障がい福祉課

5. 民生委員、児童委員の状況

年	委 嘱 数	男	女	各年4月1日現在
				1人あたり 平均相談件数
平成 20	138	35	103	25
21	138	35	103	28
22	139	35	104	29
23	139	40	99	27
24	140	41	99	21
25	140	42	98	21
26	145	44	101	19
27	145	44	101	22
28	145	44	101	20
29	146	49	97	15

資料：福祉課

注) 1人あたり平均相談件数

(例) 平成28年度の1人あたり平均相談件数

=平成27年度相談・指導件数 ÷ 平成28年4月1日の委嘱数

6. 児童手当の状況

年 度	区 分	受給者数 (人)	支給算定 基礎児童数 (人)	支給額 (円)	受給者1人あたり の支給額 (円)
平成22	0歳～3歳未満	1,296	14,198	184,574,000	142,418
	3歳以上小学校修了前	3,684	52,445	681,785,000	185,067
	小学校終了後中学校終了前	1,599	17,453	226,889,000	141,894
23 (児童手当) ～平成22年3月分 ※遡り支給分	0歳～3歳未満	2	12	120,000	60,000
	3歳以上小学校修了前	5	55	275,000	55,000
	小学校終了後中学校終了前	…	…	…	…
23 (こども手当)	0歳～3歳未満	…	16,203	221,247,000	…
	3歳以上小学校修了前	…	62,450	760,024,000	…
	小学校終了後中学校終了前	…	20,960	251,594,000	…
24	0歳～3歳未満	…	2,570	38,550,000	…
	3歳以上小学校修了前	…	10,817	114,033,000	…
	小学校終了後中学校終了前	…	3,483	34,830,000	…
24 (新児童手当)	0歳～3歳未満	1,232	12,506	184,870,000	150,057
	3歳以上小学校修了前	3,527	50,233	517,710,000	146,785
	小学校終了後中学校終了前	1,620	17,509	167,515,000	103,404
25	0歳～3歳未満	1,175	14,402	212,490,000	180,843
	3歳以上小学校修了前	3,411	59,029	606,510,000	177,810
	小学校終了後中学校終了前	1,618	20,888	199,035,000	123,013
26	0歳～3歳未満	1,153	14,043	207,065,000	179,588
	3歳以上小学校修了前	3,293	56,742	584,050,000	177,361
	小学校終了後中学校終了前	1,625	21,264	203,135,000	125,006
27	0歳～3歳未満	1,108	13,701	202,255,000	182,541
	3歳以上小学校修了前	3,182	54,414	559,565,000	175,853
	小学校終了後中学校終了前	1,611	21,267	203,580,000	126,369
28	0歳～3歳未満	1,065	13,167	193,525,000	181,714
	3歳以上小学校修了前	3,089	51,976	534,810,000	173,134
	小学校終了後中学校終了前	1,637	21,054	202,170,000	123,500

資料：こども課

注) ～平成22年3月分 児童手当制度
 平成22年4月分～平成24年3月分 こども手当制度
 平成24年4月分～ 児童手当 新制度

7. 世帯及び1人あたりの国民健康保険税負担額

年 度	国民健康保険税 (千円)	加 入 世 帯 (年間平均)	被 保 険 者 (年間平均)	1 世帯あたり (円)	1 人あたり 負担額(円)
平成 19	2,002,944	12,793	23,977	156,566	83,536
20	1,688,579	11,176	20,132	151,090	83,875
21	1,710,293	11,312	20,468	151,193	83,559
22	1,654,008	11,427	20,563	144,746	80,436
23	1,624,868	11,588	20,692	140,220	78,526
24	1,588,235	11,576	20,496	137,201	77,490
25	1,577,980	11,502	20,115	137,192	78,448
26	1,522,868	11,380	19,641	133,820	77,535
27	1,438,285	11,193	18,985	128,499	75,759
28	1,388,788	10,894	18,058	127,482	76,907

資料：保険年金課

8. 国民健康保険の加入状況

年 度	各年度3月31日現在						
	世 帯			人 口			
	総 世 帯	加入世帯	加入率(%)	総 人 口	被保険者	加入率(%)	
平成 19	27,195	12,870	47.3	70,702	24,019	34.0	
20	27,302	11,120	40.7	70,575	20,232	28.7	
21	27,633	11,329	41.0	70,279	20,439	29.1	
22	27,835	11,488	41.3	69,985	20,571	29.4	
23	27,999	11,568	41.3	69,656	20,542	29.5	
24	27,909	11,479	41.1	69,146	20,223	29.2	
25	28,262	11,401	40.3	68,806	19,808	28.8	
26	28,514	11,263	39.5	68,440	19,266	28.2	
27	28,739	11,012	38.3	67,960	18,433	27.1	
28	28,836	10,620	36.8	67,381	17,402	25.8	

資料：保険年金課

9. 国民健康保険の給付状況

(単位：千円)

年 度	給 付							
	合 計		療養の給付		療 養 費		その他の給付	
	件 数	金 額	件 数	金 額	件 数	金 額	件 数	金 額
平成 19	294,192	4,082,515	283,307	3,660,412	7,677	59,575	362,528	362,528
20	303,509	4,232,208	292,393	3,775,965	8,279	65,569	390,674	390,674
21	333,870	4,585,042	317,432	4,068,854	9,044	71,173	445,015	445,015
22	335,344	4,861,174	318,559	4,307,962	8,736	67,044	486,168	486,168
23	343,293	5,087,457	325,396	4,477,712	8,753	64,601	545,144	545,144
24	347,727	5,292,248	329,511	4,651,853	8,497	66,676	573,719	573,719
25	349,204	5,436,606	330,086	4,784,164	8,629	65,501	586,941	586,941
26	344,998	5,278,554	326,191	4,650,448	8,022	55,840	572,266	572,266
27	344,009	5,325,954	324,732	4,670,555	8,015	58,929	596,470	596,470
28	336,466	5,368,613	316,790	4,664,230	7,551	57,083	647,300	647,300

資料：保険年金課

10. 国民年金事業の状況

(単位：円)

年 度	被 保 険 者				保 険 料 収 納			件数
	総数	第1号		第3号	納付対象 月数	納付実施月数	納付率 (%)	
		強制	任意					
平成 19	17,816	10,343	171	7,302	99,432	65,805	66.2	1,206
20	17,402	10,213	179	7,010	96,893	61,259	63.2	1,104
21	17,220	10,282	186	6,752	97,380	59,121	60.7	998
22	16,722	10,028	180	6,514	93,156	56,056	60.2	912
23
24	15,858	9,667	162	6,029	87,173	51,405	59.0	711
25	15,321	9,380	141	5,800	82,094	49,866	60.7	626
26	14,798	9,059	114	5,625	77,056	48,242	62.6	537
27	14,142	8,542	120	5,480	73,265	46,696	63.7	469
28	13,318	7,923	110	5,285	65,949	44,133	66.9	396

資料：保険年金課

(単位：円)

年 度	給 付		給 付 基 礎 年 金					
	拠出年金		計		老齢基礎年金		障害基礎年金	
	件数	金 額	件数	金 額	件数	金 額	件数	金 額
平成 19	19	9,091,000	11,751	7,904,648,300	11,233	7,456,081,500	168	144,699,000
20	17	7,783,000	12,707	8,589,685,800	12,168	8,126,674,300	182	153,995,100
21	17	7,883,300	13,467	9,153,900,100	12,914	8,680,255,100	186	156,509,700
22	16	7,401,600	14,092	9,604,749,000	13,583	9,166,564,200	135	115,366,600
23
24	-	-	16,013	10,914,089,900	15,397	10,388,492,500	225	188,643,900
25	-	-	16,981	11,494,538,100	16,342	10,956,752,000	236	195,005,800
26	-	-	17,835	12,020,277,100	17,199	11,489,765,800	233	190,816,400
27	-	-	18,574	12,669,686,584	17,915	12,115,403,359	243	200,718,100
28	-	-	19,193	13,129,381,885	18,514	12,556,990,710	250	207,243,425

注) ※のある障害基礎年金は国民年金法第30条の4及び附則第25条による。

資料：保険年金課

国民年金事業の状況(続き)

(単位：円)

計	給				付			
	拠		出		年		金	
	老	齢	障	害	(準)母	子	遺	児
金額	件数	金額	件数	金額	件数	金額	件数	金額
433,768,300	1,150	392,795,600	37	31,881,700	-	-	-	-
397,070,600	1,054	361,168,300	33	28,119,300	-	-	-	-
358,107,600	969	333,354,700	29	24,752,900	-	-	-	-
328,691,600	886	306,513,000	26	22,178,600	-	-	-	-
...
254,809,800	688	235,344,100	23	19,465,700	-	-	-	-
226,125,200	604	207,830,600	22	18,294,600	-	-	-	-
192,094,900	516	174,900,100	21	17,194,800	-	-	-	-
172,372,800	448	155,015,700	21	17,357,100	-	-	-	-
145,822,160	382	134,120,660	14	11,701,500	-	-	-	-

資料：保険年金課

(単位：円)

金		付		福 祉 年 金	
※障害基礎年金		遺族基礎年金		老齢福祉年金	
件数	金額	件数	金額	件数	金額
333	289,935,200	17	13,932,600	1	405,800
340	295,875,900	17	13,140,500	-	-
350	304,786,900	17	12,348,400	-	-
358	311,489,800	16	11,328,400	-	-
...
373	323,679,500	18	13,274,000	-	-
383	327,859,900	20	14,920,400	-	-
383	325,656,500	20	14,038,400	-	-
393	337,235,325	23	16,329,800	-	-
405	348,443,850	24	16,703,900	-	-

資料：保険年金課

注) ※のある障害基礎年金は国民年金法第30条の4及び附則第25条による。

11. 国民年金被保険者の異動状況

年 度	第 1 号 被 保 険 者						
	強 制						取 得
	取 得	取 消	転 入	転 出	喪 失	計	
平成 19	3,010	-	451	597	3,207	△ 343	55
20	2,966	-	379	337	2,873	135	59
21	2,885	-	459	494	2,761	89	64
22	3,204	-	638	735	3,588	△ 481	66
23
24	2,477	41	416	478	2,632	6,044	44
25	2,725	146	412	438	2,902	6,623	38
26	2,681	76	358	463	2,873	6,451	44
27	2,495	90	339	424	2,885	6,233	49
28	2,299	78	300	400	2,810	5,887	34

年 度	第 3 号 被 保 険 者				被 保 険		
	転 入	転 出	喪 失	計	第 1 号		第 3 号
					強 制	任 意	
平成 19	55	99	876	452	10,343	171	7,302
20	35	166	496	283	10,213	179	7,010
21	207	186	916	△ 262	10,282	186	6,752
22	166	180	837	△ 246	10,028	180	6,514
23
24	171	179	746	1,683	9,667	162	6,029
25	167	208	881	1,979	9,380	141	5,800
26	152	143	718	1,569	9,059	114	5,625
27	141	127	722	1,565	8,542	120	5,480
28	117	114	665	1,373	7,923	110	5,285

資料：保険年金課

国民年金被保険者の異動状況(続き)

					第3号被保険者	
任 意					取 得	取 消
取 消	転 入	転 出	喪 失	計		
-	1	3	9	44	967	-
-	3	3	20	39	910	-
-	6	2	61	7	633	-
-	0	3	65	△ 2	605	-
...
5	5	0	63	117	564	23
7	2	8	56	111	626	97
5	2	2	70	123	530	26
5	0	1	41	96	528	47
4	0	3	41	82	461	16

者 数		不 在 被 保 険 者	免除被保険者数			付加年金 被 保 険 者 数
計	前年同期と の比較(%)		法 免	申 免	計	
17,816	96.7	380	430	1,814	2,244	300
17,402	97.7	247	425	1,849	2,274	275
17,220	99.0	201	484	2,064	2,548	274
16,722	97.1	166	552	2,134	2,686	363
...
15,858	97.4	144	576	2,206	2,782	361
15,321	96.6	125	590	2,465	3,055	355
14,798	96.6	128	587	2,538	3,125	624
14,142	95.6	109	578	2,262	2,840	363
13,318	94.2	101	572	2,286	2,858	362

資料：保険年金課

12. 生活保護の受給状況

(単位：円)

年 度	保護費総額	生 活 扶 助			住 宅 扶 助			世帯
		世帯	人員	扶 助 額	世帯	人員	扶 助 額	
平成 19	578,821,541	3,218	4,859	195,499,507	3,196	4,859	121,965,950	454
20	587,473,890	3,434	5,013	205,969,279	3,354	4,935	126,064,647	457
21	851,883,907	4,019	5,966	258,531,699	3,872	5,738	151,656,613	545
22	1,002,608,190	4,857	7,335	323,387,530	4,601	6,941	180,628,718	618
23	1,036,929,958	5,361	8,003	346,568,309	5,133	7,703	202,905,426	598
24	1,089,113,940	5,564	8,203	355,059,236	5,450	7,992	212,275,554	536
25	1,073,029,746	5,517	7,896	337,692,202	5,502	7,828	215,423,512	481
26	1,101,410,718	5,750	7,987	351,777,457	5,714	7,826	222,066,538	359
27	1,085,246,534	5,768	7,937	343,656,558	5,710	7,782	220,977,368	338
28	1,107,182,474	5,620	7,597	322,717,102	5,717	7,660	215,783,220	283

注) 世帯・人員・件数ともそれぞれ延数である。

資料：福祉課

13. 総合福祉センター利用状況

年 度	利用人数 合計	会 議 室		福祉活動支援事業室		その他の施設	
		利用件数	利用人数	利用件数	利用人数	利用件数	利用人数
平成 19	13,850	319	5,335	352	4,006	405	4,509
20	12,606	307	4,730	370	3,911	405	3,965
21	13,037	307	4,838	368	3,968	439	4,231
22	15,147	332	5,922	331	4,420	442	4,805
23	13,403	305	4,913	355	3,884	386	4,606
24	12,844	341	5,560	304	3,206	353	4,078
25	12,093	295	4,526	310	3,183	371	4,384
26	12,187	319	4,565	371	3,368	360	4,254
27	13,050	304	4,986	341	3,604	332	4,460
28	14,039	296	5,341	334	3,518	395	5,180

資料：福祉課

生活保護の受給状況(続き)

(単位：円)

教育扶助		医療扶助				その他の扶助		
人員	扶助額	入院		入院外		世帯	人員	扶助額
		件数	医療扶助額	件数	医療扶助額			
630	4,953,002	310	135,610,626	4,351	108,277,606	715	717	12,514,850
630	5,113,167	336	121,083,139	4,644	111,189,204	824	851	18,054,454
772	8,338,044	356	190,784,867	5,551	218,088,295	934	970	24,484,389
842	9,345,122	386	248,230,240	6,711	206,443,923	1,033	1,073	34,572,657
824	9,570,040	425	218,957,910	7,452	210,331,198	1,222	1,287	48,597,075
745	8,258,856	430	234,599,137	7,562	226,538,178	1,322	1,355	52,382,979
659	7,863,098	413	222,424,289	7,517	240,792,495	1,297	1,329	48,834,150
502	5,914,977	530	227,558,535	7,474	245,871,927	1,401	1,421	48,221,284
451	5,396,750	443	225,932,216	7,537	252,112,240	1,429	1,441	37,171,402
421	4,789,270	441	249,785,972	7,738	269,860,526	1,413	1,436	44,246,384

注) 世帯・人員・件数ともそれぞれ延数である。

資料：福祉課

14. 健康増進センター利用状況

年 度	利用人数 合計	県央圏域内利用人数		県央圏域外 利用人数	1日平均 利用人数
		年齢(A)歳以上	年齢(A)歳未満		
平成 19	54,177	52,772	1,331	74	156
20	52,479	51,371	1,034	74	152
21	53,896	53,359	401	136	155
22	52,016	51,478	435	103	150
23	55,968	55,403	495	70	162
24	58,581	58,036	417	128	169
25	68,890	68,329	333	228	199
26	60,185	59,503	355	327	173
27	60,494	59,864	329	301	174
28	57,473	57,137	199	137	166

資料：高齢介護課

注) 平成19、20年度においては、年齢(A)は65歳、そのほかの年度においては、年齢(A)は60歳。

15. 保育所(園)の状況

年	保育所(園)数	保育士数	各年4月1日現在							計	保育士1人あたり児童数
			0歳	1歳	2歳	3歳	4歳	5歳			
平成 20	8	90	20	95	97	118	136	130	596	6.6	
21	8	94	24	83	119	105	120	125	576	6.1	
22	9	111	33	98	112	132	115	123	613	5.5	
23	10	124	26	122	123	117	128	110	626	5.0	
24	10	133	21	120	146	138	135	132	692	5.2	
25	10	130	30	98	139	153	146	135	701	5.4	
26	10	134	31	114	124	146	158	149	722	5.4	
27	10	140	38	114	145	124	155	160	736	5.3	
28	10	144	36	123	138	149	129	152	727	5.0	
29	10	145	39	124	154	148	154	126	745	5.1	
中央保育所		10	-	9	12	14	14	14	63	6.3	
東保育所		15	6	12	18	23	26	25	110	7.3	
栄保育所		11	4	8	11	13	14	13	63	5.7	
深井保育所		11	5	9	12	13	16	13	68	6.2	
高尾保育園		10	4	12	12	16	15	11	70	7.0	
中丸保育園		13	3	13	17	15	17	14	79	6.1	
ひまわり保育園		18	5	19	25	-	-	-	49	2.7	
スマイル保育園		25	7	14	16	18	16	8	79	3.2	
みなみの森保育園		14	2	12	14	18	16	11	73	5.2	
緑の詩保育園		18	3	16	17	18	20	17	91	5.1	

資料：こども課

注1) みなみの森保育園は、平成22年4月から、緑の詩保育園は平成23年4月から開園。

注2) 東保育所は、平成24年4月に建替えし、新たに0歳児保育を追加。

注3) ひまわり保育園は、平成26年4月に増築し、定員規模を拡大。

16. 介護給付費の支払い状況

年度	合計	居宅サービス	(単位：円)
			地域密着型サービス
平成 23	2,715,766,841	1,163,780,515	214,535,916
24	2,920,715,102	1,292,269,601	218,283,512
25	3,118,393,694	1,386,419,944	272,223,363
26	3,249,300,880	1,462,082,847	287,187,581
27	3,443,696,210	1,556,819,668	311,535,825
28	3,604,427,152	1,493,762,060	444,666,443

資料：高齢介護課

17. 共同募金の状況

(単位：円)

年 度	総 額	戸別募金	街頭募金	学校募金	職域募金	個人大口 募金	法人募金
平成 19	7,799,661	5,913,180	484,608	64,585	267,288	38,000	1,032,000
20	7,479,231	5,840,433	351,428	92,895	193,158	23,317	978,000
21	7,339,889	5,719,313	331,089	69,633	223,854	18,000	978,000
22	7,119,798	5,543,365	299,711	69,039	254,183	22,000	931,500
23	7,174,511	5,691,766	338,179	75,009	178,557	49,000	842,000
24	6,944,511	5,542,623	266,253	69,753	219,882	29,000	817,000
25	6,955,713	5,544,372	266,483	98,268	221,590	38,000	787,000
26	6,793,565	5,354,440	258,543	62,049	247,740	46,793	824,000
27	6,593,266	5,206,415	194,532	90,171	267,719	35,415	799,014
28	6,465,569	5,117,431	212,472	60,175	243,798	30,000	801,693

資料：福祉課、埼玉県共同募金会北本市支会

18. 介護保険認定者数

年度	総数	要支援1	要支援2	要介護1	要介護2	要介護3	要介護4	要介護5
平成 23	2,015	143	260	376	467	312	259	198
24	2,153	165	298	367	508	338	261	216
25	2,304	213	341	395	545	341	279	190
26	2,365	289	331	445	519	327	261	193
27	2,494	323	344	496	533	324	277	197
28	2,587	326	355	548	487	355	296	220

資料：高齢介護課

介護給付費の支払い状況(続き)

(単位：円)

施設サービス	特定入所者 介護サービス	高額介護 サービス等	審査支払手数料
1,161,552,632	124,217,620	47,899,399	3,780,759
1,213,995,920	130,426,350	61,679,028	4,060,691
1,254,499,864	141,006,245	60,621,103	3,623,175
1,289,356,835	151,046,649	56,701,320	2,925,648
1,339,028,590	153,970,537	79,827,197	2,514,393
1,433,913,660	142,090,066	87,738,123	2,256,800

資料：高齢介護課

19. 介護サービスの利用者数

(単位：人)

区 分		平成24年度	平成25年度	平成26年度	平成27年度	平成28年度
居宅サービス	訪問介護	306	325	357	322	286
	訪問入浴介護	27	27	25	28	24
	訪問看護	79	76	74	71	79
	訪問リハビリテーション	48	46	54	53	55
	居宅療養管理指導	174	178	210	243	272
	通所介護	485	548	610	648	440
	通所リハビリテーション	268	268	282	309	316
	短期入所生活介護	100	83	94	105	115
	短期入所生活介護（介護老人保健施設）	24	34	35	36	27
	短期入所生活介護（病院等）	0	0	0	0	0
	福祉用具貸与	492	536	581	606	661
	特定福祉用具購入費	18	16	24	19	17
	住宅改修費	10	17	9	31	13
	特定施設入居者生活介護	45	40	48	54	65
介護予防支援・居宅介護支援	1007	1104	1201	1265	1181	
地域密着型サービス	定期巡回・随時対応型訪問介護看護	0	0	0	0	10
	夜間対応型訪問介護	0	0	0	0	0
	地域密着型通所介護	-	-	-	-	135
	認知症対応型通所介護	0	0	0	0	0
	小規模多機能型居宅介護	19	26	39	42	48
	認知症対応型共同生活介護	62	73	67	73	81
	地域密着型介護老人福祉施設	0	0	0	0	0
複合型サービス	0	0	0	0	0	
施設サービス	介護老人福祉施設	202	249	258	271	281
	介護老人保健施設	185	175	160	181	206
	介護療養型医療施設	5	7	1	0	0

注) 平成28年度から、地域密着型サービスに新規区分「地域密着型通所介護」を追加。

資料：高齢介護課

1. 道路状況

平成29年4月1日現在

区分	路線数	実延長 (m)	舗装延長 (m)	舗装率 (%)
総数	2,194	355,734	272,252	76.5
国道	2	5,233	5,233	100.0
県道	6	21,787	21,787	100.0
市道	2,191	335,970	249,238	74.2

資料：道路課

2. 市道の舗装状況

各年4月1日現在

年	実延長 (m)	総面積 (㎡)	舗装延長 (m)	舗装率 (%)
平成 20	328,812	1,646,479	243,573	74.1
21	328,978	1,649,965	244,477	74.3
22	329,232	1,653,259	244,995	74.4
23	328,714	1,553,663	245,232	74.6
24	328,450	1,553,897	245,306	74.7
25	329,815	1,567,571	246,474	74.7
26	329,399	1,564,232	246,467	74.8
27	331,344	1,575,910	248,534	75.0
28	331,535	1,588,902	249,275	75.1
29	335,970	1,588,763	249,238	74.2

資料：道路課

3. 宅地開発の状況

年度	総数		法第29条				法第43条	
			市街化区域		市街化調整区域			
	件数	面積(㎡)	件数	面積(㎡)	件数	面積(㎡)	件数	面積(㎡)
平成 19	87	60,544.65	16	21,725.63	60	31,345.09	11	7,473.93
20	89	79,911.36	10	15,139.95	69	26,095.35	10	38,676.06
21	88	180,829.02	17	30,195.26	68	150,074.19	3	559.57
22	75	68,215.12	21	37,085.20	48	29,307.85	6	1,822.07
23	73	100,114.78	21	37,803.84	44	57,852.90	8	4,458.04
24	64	63,881.94	21	42,746.04	38	19,329.13	5	1,806.77
25	49	63,528.20	17	26,765.55	27	17,746.37	5	19,016.28
26	45	54,338.20	13	35,158.94	27	17,872.33	5	1,306.93
27	45	36,855.58	14	20,859.49	25	14,000.85	6	1,995.24
28	48	50,817.54	18	26,149.23	25	16,980.62	5	7,687.69

注) この表で「法」とは都市計画法をいう。

資料：建築開発課

4. 都市計画道路

番号	路線名	起 点	終 点	幅員 (m)
1. 4. 1	高速埼玉中央道路	石戸宿 2 丁目	大字荒井字北袋	20.5
1. 1. 2	首都圏中央連絡自動車道	大字下石戸下 字二ツ家下耕地	中丸 7 丁目	59
3. 1. 1	上尾バイパス	石戸宿 2 丁目	大字荒井字北袋	57
3. 3. 2	中央通線	大字北本宿字上原	大字山中字新田	22
3. 3. 3	西中央通線	中央 2 丁目	高尾 7 丁目	22
3. 3. 4	南大通線	大字荒井字中岡	本宿 5 丁目	22
3. 4. 5	東大通線	中丸 7 丁目	深井 6 丁目	20
3. 4. 6	西仲通線	大字下石戸下字久保	大字高尾字十三墳	18
3. 4. 7	仲仙道	二ツ家 4 丁目	深井 1 丁目	16
3. 4. 8	北 2 号線	鴻巣市大字原馬室 字片原	大字宮内字堤	16
3. 4. 9	南 1 号線	大字下石戸下字久保	中丸 7 丁目	16
3. 5. 10	南 2 号線	大字下石戸下字久保	中丸 1 丁目	14
3. 4. 12	西 1 号線	大字下石戸下 字二ツ家下	大字北本宿字西後	16
3. 5. 13	久保大通線	大字下石戸下字久保	大字下石戸下 字二ツ家下	14

資料：都市計画課

都市計画道路(続き)

延長 (m)	当初計画	告示年月日及び番号	最終変更	告示年月日及び番号
約3,110	平元. 12. 22	埼玉県告示第1651号	-	-
1,210	平 8. 4. 5	埼玉県告示第 622号	-	-
3,110	昭44. 5. 20	建設省告示第2493号	平元. 12. 22	埼玉県告示第1651号
710	昭29. 8. 26	建設省告示第1377号	平26. 3. 28	埼玉県告示第 538号
1,860	〃	〃	平13. 7. 24	埼玉県告示第1166号
3,180	昭44. 5. 20	建設省告示第2493号	平元. 12. 22	埼玉県告示第1652号
5,260	昭29. 8. 26	建設省告示第1377号	平 8. 4. 5	埼玉県告示第 622号
2,520	昭44. 5. 20	建設省告示第2493号	昭47. 4. 25	埼玉県告示第 698号
5,240	昭29. 8. 26	建設省告示第1377号	平 8. 4. 5	埼玉県告示第 626号
1,210	〃	〃	昭47. 4. 25	埼玉県告示第 698号
1,850	昭44. 5. 20	建設省告示第2493号	平12. 4. 11	埼玉県告示第 597号
930	平 8. 4. 5	北本市告示第 65号	-	-
1,710	平 8. 4. 5	埼玉県告示第 626号	-	-
590	平 8. 4. 5	北本市告示第 65号	-	-

資料：都市計画課

5. 用途別建築確認申請件数の推移

(単位：㎡)

年 度	総 数		専 用 住 宅		併 用 住 宅		共 同 住 宅	
	件数	延べ面積	件数	延べ面積	件数	延べ面積	件数	延べ面積
平成 19	352	52,726.90	305	36,285.22	8	1,206.14	9	6,740.96
20	288	43,765.77	257	30,900.38	8	1,025.88	4	1,498.48
21	330	43,854.48	296	36,333.48	5	554.45	5	985.29
22	349	90,677.76	307	38,463.05	7	1,136.83	11	5,441.93
23	295	93,057.49	254	32,213.25	2	371.49	5	1,758.98
24	408	166,186.85	351	42,055.88	10	1,202.48	6	2,708.53
25	355	71,571.15	304	38,909.34	6	1,388.25	7	3,503.46
26	241	44,237.57	204	25,023.31	2	260.15	5	2,217.04
27	261	43,489.19	236	28,126.92	2	289.36	3	2,330.98
28	338	51,556.53	300	34,488.85	2	125.71	5	2,060.08

資料：建築開発課

6. 公園整備の状況

平成29年4月1日現在

設置年	種類	名 称	面積 (㎡)	設置年	種類	名 称	面積 (㎡)
昭和 47	近隣	天神下公園	33,126	昭和 60	街区	三井団地公園	939
49	近隣	北本市子供公園	28,406	60	街区	みどり公園	501
53	街区	中丸公園	6,973	60	近隣	深井スポーツ広場	11,005
53	街区	宮内公園	1,559	60	街区	下石戸公園	2,687
59	街区	北本宿緑地公園	5,106	60	街区	宮内スポーツ広場	5,929
59	都緑	中丸緑地公園	5,406	60	近隣	高尾スポーツ広場	21,459
59	街区	本町公園	1,752	60	街区	シティハウス公園	743
60	街区	東間公園	1,247	61	街区	東原団地公園	934
60	街区	本町7丁目公園	624	62	都緑	宮内緑地公園	6,470
60	街区	本町8丁目公園	818	62	街区	荒井公園	3,437
60	街区	二ツ家交通安全子供広場	608	62	総合	北本総合公園	106,034
60	街区	高尾交通安全子供広場	1,128	平成 3	近隣	中丸スポーツ広場	14,966
60	街区	北本団地交通安全子供広場	1,900	3	街区	サンマンション東間公園	2,065
60	街区	北本2丁目公園	1,778	4	街区	宮内五丁目公園	723
60	街区	南団地中央公園	1,887	5	街区	山王公園	591

注1) 面積が500㎡以上の公園のみ掲載

資料：都市計画課

注2) 設置年は都市公園法に基づく供用開始年度。

注3) 北本総合公園及び北本中央緑地の面積は、供用開始面積。

用途別建築確認申請件数の推移(続き)

(単位：㎡)

店舗・事務所		工場		倉庫		公共建物		その他	
件数	延べ面積	件数	延べ面積	件数	延べ面積	件数	延べ面積	件数	延べ面積
4	1,219.51	7	1,193.58	2	765.65	1	126.67	16	5,189.17
6	7,511.17	3	323.23	1	290.2	3	1,253.00	6	963.43
6	1,511.57	1	59.62	-	-	6	1,551.41	11	2,858.66
6	1,817.28	2	32,767.27	2	220.17	4	2,675.75	10	8,155.48
6	1,829.78	2	984.32	3	174.11	10	7,526.70	13	48,198.86
8	19,231.17	6	1,630.58	3	76,536.04	15	21,460.54	9	1,361.63
11	5,208.01	3	1,555.19	1	23.42	11	3,428.40	12	17,555.08
8	1,111.66	3	4,915.21	3	188.14	5	462.51	11	10,059.55
5	6,440.50	5	5,640.54	5	160.92	2	334.00	3	165.97
12	3,734.40	2	3,154.84	4	3,484.11	4	298.83	9	4,209.71

資料：建築開発課

公園整備の状況(続き)

平成29年4月1日現在

設置年	種類	名称	面積 (㎡)	設置年	種類	名称	面積 (㎡)
平成 5	街区	二ツ家一丁目公園	607	平成 28	街区	東間6丁目わくわく公園	1,401
6	都緑	北本中央緑地	22,030	28	街区	本宿七丁目公園	1,284
7	街区	朝日さくら並木	2,614				
7	街区	朝日ワコーレ公園	4,155				
7	近隣	高尾さくら公園	25,989				
10	近隣	野外活動センター	27,125				
11	街区	下石戸西部公園	2,093				
14	街区	やじりはら公園	3,403				
16	街区	西高尾一丁目公園	877				
17	街区	西高尾七丁目公園	828				
18	街区	北本一丁目さくら公園	1,343				
18	街区	久保まんまる公園	1,800				
23	都緑	下原緑地公園	1,332				
24	近隣	北本水辺プラザ公園	41,296				
26	街区	南団地西公園	971				

注1) 面積が500㎡以上の公園のみ掲載

資料：都市計画課

注2) 設置年は都市公園法に基づく供用開始年度。

注3) 北本総合公園及び北本中央緑地の面積は、供用開始面積。

1. 医療施設の状況

各年4月1日現在

年	総 数		病 院		一般診療所		歯科診療所	
	施設数	病床数	施設数	病床数	施設数	病床数	施設数	病床数
平成 20	83	825	4	757	44	68	35	-
21	83	825	4	757	43	68	36	-
22	84	698	3	637	44	61	37	-
23	85	690	3	629	45	61	37	-
24	84	690	3	629	44	61	37	-
25	87	690	3	629	46	61	38	-
26	86	678	3	629	45	49	38	-
27	88	678	3	629	46	49	39	-
28	84	617	2	568	46	49	36	-
29	84	617	2	568	46	49	36	-

資料：鴻巣保健所

2. 予防接種の状況

年度	急性灰白 髄炎 (ポリオ)	日本脳炎	インフル エンザ	三種混合	四種混合	麻しん	風しん	B C G
平成 19	1,128	7	5,875	2,914	-	1,122	1,126	549
20	1,020	6	6,381	2,715	-	2,177	2,180	534
21	1,121	77	5,570	2,709	-	2,221	2,226	516
22	967	2,573	6,502	2,233	-	2,138	2,142	418
23	814	3,763	6,379	1,882	-	2,187	2,189	444
24	1,353	2,864	6,456	1,674	268	1,945	1,950	418
25	453	1,985	6,894	494	1,313	925	925	346
26	217	1,812	7,370	142	1,576	868	868	407
27	67	1,604	7,550	25	1,584	848	848	403
28	38	1,711	7,975	2	1,613	804	804	401

資料：健康づくり課

注1) 平成17年度から21年度まで、日本脳炎ワクチン接種に関して、予防接種後の副反応の問題による積極的な接種勧奨の差し控えが行われたが、新たなワクチンの開発により、平成22年度から通常通りの接種が行われている。

注2) 平成24年11月から、ポリオと三種混合を合わせた四種混合ワクチンが導入されたことに伴い、随時四種混合ワクチン接種に移行している。

3. 乳児、1歳6ヶ月児及び3歳児健康診査

年 度	乳 児 健 診				1 歳 6 ヶ 月		
	該当児数	受診児数	受診率(%)	健康管理上 注意すべき児	該当児数	受診児数	受診率(%)
平成 19	531	499	94.0	6	608	594	97.7
20	542	529	97.6	20	521	511	98.1
21	509	498	97.8	15	553	528	95.4
22	451	430	95.3	13	519	491	94.6
23	460	458	99.6	5	505	477	94.5
24	461	430	93.3	13	459	434	94.6
25	419	412	98.3	25	438	415	94.7
26	403	393	97.5	13	441	418	94.8
27	406	389	95.8	18	424	409	96.5
28	393	387	98.5	19	426	397	93.2

資料：健康づくり課

4. 結核検診の状況

年 度	成 人 一 般	
	X線撮影	精密検査
平成 19	9,485	215
20	4,631	-
21	4,922	4
22	5,328	11
23	5,647	-
24	6,058	-
25	6,464	-
26	6,966	-
27	7,250	-
28	7,287	507

資料：健康づくり課

注) 平成20年度から、X線撮影は65歳以上となった。

乳児、1歳6ヶ月児及び3歳児健康診査(続き)

児 検 診		3 歳 児 健 診					
健康管理上注意すべき児		該当児数	受診児数	受診率(%)	健康管理上注意すべき児		
身体面	精神面				身体面	精神面	
16	161	557	535	96.1	180	56	
23	158	576	553	96.0	188	81	
31	220	583	557	95.5	182	97	
3	273	489	477	97.5	170	67	
31	231	525	510	97.1	168	74	
19	196	522	463	88.7	170	96	
33	197	480	453	94.4	132	97	
43	166	456	423	92.8	67	94	
29	128	473	465	98.3	82	63	
37	114	406	390	96.1	97	45	

資料：健康づくり課

5. 各種がん検診の状況

年 度	胃 が ん				子宮がん		乳がん		肺がん		大腸がん	
	受診者数	男	女	要精検数	受診者数	要精検数	受診者数	要精検数	受診者数	要精検数	受診者数	要精検数
平成 19	871	357	514	58	1,374	10	539	30	600	22	1,083	69
20	1,091	471	620	61	923	5	450	51	886	21	1,356	115
21	1,149	508	641	64	2,064	9	1,708	166	550	40	2,021	145
22	940	444	496	45	1,751	12	1,171	104	833	9	1,802	111
23	1,035	458	577	52	1,661	20	1,224	82	908	49	2,809	171
24	1,228	568	660	39	1,554	18	1,132	106	1,035	53	2,631	189
25	1,258	558	700	23	1,808	25	1,464	65	1,049	41	2,871	204
26	1,218	512	706	25	1,560	39	1,152	92	1,229	8	3,204	208
27	1,468	636	832	108	1,707	23	1,216	122	1,356	23	3,847	227
28	1,381	605	776	28	1,378	9	1,169	58	1,308	4	5,625	398

資料：健康づくり課

6. 献血の状況

年 度	実施回数	受付者数	採 血 者 数			
			総 数	200ml	400ml	成 分
平成 19	15	580	453	100	353	-
20	18	679	555	124	431	-
21	18	630	500	114	386	-
22	16	586	453	81	372	-
23	18	561	424	84	340	-
24	14	461	382	68	314	-
25	15	477	401	85	316	-
26	14	442	389	73	316	-
27	16	406	348	43	305	-
28	21	455	361	38	323	-

資料：健康づくり課

7. 埋火葬の状況

年 度	総 数	埋 葬	火 葬	解剖用・その他
平成 19	512	-	512	-
20	522	-	522	-
21	527	-	527	-
22	555	-	555	-
23	560	-	560	-
24	574	-	574	-
25	562	-	562	-
26	666	-	666	-
27	554	-	554	-
28	552	-	552	-

資料：市民課

8. 畜犬登録、狂犬病予防注射及び野犬捕獲の状況

年 度	登 録	注 射	野犬等 捕獲数	うち返還数	うち処分数	咬 害 発生件数
平成 19	3,798	2,797	29	7	22	…
20	3,907	2,730	18	7	11	…
21	4,006	2,760	16	6	10	2
22	4,014	2,620	14	4	10	-
23	4,018	2,669	…	…	…	…
24	4,094	2,540	17	6	11	2
25	4,127	2,397	13	6	7	-
26	4,077	2,416	10	3	7	5
27	4,078	2,306	2	1	1	2
28	3,767	2,284	10	5	5	2

資料：環境課、鴻巣保健所

9. し尿処理の状況

(単位：キロリットル)

年 度	世帯数	収集量	一般くみ取り		浄 化 槽	
			収集人口	収集量	収集人口	収集量
平成 19	27,195	5,113.1	419	723.99	17,067	4,389.1
20	27,504	5,072.6	368	635.78	16,776	4,436.8
21	27,633	5,011.8	348	534.10	16,650	4,477.7
22	27,835	5,407.5	283	500.74	16,802	4,906.7
23	27,999	5,348.4	259	483.35	16,553	4,865.1
24	27,909	5,168.7	230	498.45	16,172	4,670.2
25	28,262	5,359.1	198	499.74	15,837	4,859.3
26	28,514	5,499.4	211	438.77	15,410	5,060.7
27	28,739	5,495.9	207	428.86	14,774	5,067.0
28	28,836	5,392.6	185	393.29	14,133	4,999.3

資料：環境課

注) 世帯数は、各年度3月31日現在の外国人世帯を含む総世帯数。

10. ごみ処理の状況

(単位：t)

年 度	世帯数	回収量	区 分					
			可燃ごみ	不燃ごみ	容器包装	粗大ごみ	資源回収	その他
平成 19	27,195	22,583	16,003	1,518	782	503	3,738	39
20	27,504	22,049	15,720	1,482	786	496	3,527	38
21	27,633	20,938	14,835	1,463	763	526	3,313	38
22	27,835	20,385	14,355	1,463	771	548	3,210	38
23	27,999	20,447	14,181	1,573	789	576	3,290	38
24	27,909	19,887	13,948	1,545	761	583	3,015	35
25	28,262	19,518	13,719	1,554	758	576	2,876	35
26	28,514	19,060	13,494	1,515	756	558	2,704	33
27	28,739	18,717	13,485	1,350	756	574	2,524	28
28	28,836	18,111	13,086	1,401	783	477	2,337	27

資料：環境課

注1) 世帯数は、各年度3月31日現在の外国人世帯を含む総世帯数。

注2) その他の区分は廃乾電池、廃蛍光管、牛乳パックの回収量を合計。

11. 公害苦情の受付状況

年度	総数	大気汚染	水質汚染	土壌汚染	騒音	振動	地盤沈下	悪臭	その他
平成 19	22	14	1	-	2	-	-	5	-
20	14	-	9	-	5	-	-	-	10
21	13	-	5	-	1	2	-	5	-
22	7	-	3	-	2	1	-	1	-
23	5	-	-	-	1	2	-	2	-
24	12	-	2	-	5	1	-	4	-
25	8	-	-	-	3	2	-	3	-
26	5	-	-	-	3	-	-	2	-
27	6	-	-	-	4	1	-	1	-
28	8	-	-	-	4	-	-	2	2

資料：環境課

12. 光化学スモッグの発生状況

年度	総数	4月		5月		6月		7月		8月		9月	
		注意報	警報	注意報	警報	注意報	警報	注意報	警報	注意報	警報	注意報	警報
平成 19	21	-	-	1	-	3	-	3	-	12	-	2	-
20	12	1	-	2	-	-	-	7	-	2	-	-	-
21	5	-	-	2	-	1	-	2	-	-	-	-	-
22	19	-	-	1	-	2	-	6	-	7	-	3	-
23	13	-	-	1	-	1	-	3	-	6	-	2	-
24	2	1	-	-	-	-	-	1	-	-	-	-	-
25	4	-	-	-	-	-	-	4	-	-	-	-	-
26	7	-	-	-	-	-	-	4	-	3	-	-	-
27	7	-	-	-	-	-	-	5	-	2	-	-	-
28	-	-	-	-	-	-	-	1	-	-	-	-	-

資料：環境課

1. 犯罪発生件数

区分 年	総数	街頭犯罪	侵入窃盗	その他の刑法犯
平成 19	1,096	488	101	507
20	1,177	481	147	549
21	899	429	79	391
22	832	392	68	372
23	840	387	95	358
24	767	394	75	298
25	477	201	57	219
26	492	213	47	232
27	206	149	49	8
28	469	194	48	227

資料：鴻巣警察署

2. 街頭犯罪発生件数

区分 年	総数	路上強盗	ひったくり	オートバイ盗	自転車盗	自動車盗	車上ねらい	部品ねらい	自販機ねらい
平成 19	488	1	21	42	283	26	78	-	37
20	481	3	5	56	236	6	104	34	37
21	429	-	16	49	214	5	93	42	10
22	392	1	1	36	220	6	79	37	12
23	387	3	4	34	243	7	51	37	8
24	394	2	21	65	238	7	29	22	10
25	201	0	7	12	120	6	28	19	9
26	213	0	1	21	144	3	21	17	6
27	149	9	0	14	104	5	13	10	2
28	194	1	0	8	139	2	32	6	6

資料：鴻巣警察署

3. 交通事故の発生状況

区分 年	平成19	20	21	22	23	24	25	26	27	28
件数	468	397	381	305	276	232	214	225	200	207
死者	4	-	2	2	4	5	0	0	1	2
傷者	559	492	447	365	312	285	263	249	245	237

注) 人身事故のみ計上。

資料：鴻巣警察署

4. 交通災害共済事業の状況

各年度3月31日現在

年 度	人 口	会費額 (円)	加入者数			加入率 (%)
			一般	中学生 以下	計	
平成 19	70,702	10,853,400	11,571	879	12,450	17.64
20	70,575	10,590,300	11,292	855	12,147	17.28
21	70,279	9,487,200	10,098	798	10,896	15.54
22	69,985	8,513,200	9,093	659	9,752	13.96
23	69,656	8,130,900	8,691	618	9,309	13.36
24	69,146	7,606,500	8,145	552	8,697	12.58
25	68,806	7,461,000	8,000	522	8,522	12.39
26	68,440	7,410,800	7,952	508	8,460	12.36
27	67,960	7,668,600	8,269	453	8,722	12.83
28	68,154	7,009,800	7,562	408	7,970	11.69

注) 平成23年度以降は傷害1、2を合わせた件数及び金額

資料：くらし安全課

5. 交通安全施設の設置状況

各年度3月31日現在

年 度	防犯灯及び道路 照明灯(基)	カーブ ミラー (基)	交通安全 子供広場
平成 19	4,543	1,177	8
20	4,617	1,212	8
21	4,749	1,243	8
22	4,844	1,264	8
23	4,987	1,540	8
24	5,060	1,602	7
25	5,127	1,649	7
26	5,228	1,672	6
27	5,259	1,707	6
28	5,297	1,738	6

資料：くらし安全課、道路課

交通災害共済事業の状況(続き)

各年度3月31日現在

見舞金給付件数					見舞金給付金額(千円)				給付率 (%)
死亡	傷害1	傷害2	身体 障害	合計	死亡	傷害1	傷害2	合計	
3	86	79	-	168	3,600	7,288	2,705	13,593	125.24
1	51	73	-	125	1,200	4,078	2,633	7,911	74.70
1	72	63	-	136	1,200	4,729	2,185	8,114	85.53
3	57	57	-	117	3,600	3,515	1,980	9,095	106.83
2	106		-	108	2,400	5,800		8,200	100.85
-	100		-	100	-	6,114		6,114	80.38
-	96		-	96	-	5,477		5,477	73.41
1	108		-	109	1,200	5,639		6,839	92.28
-	76		-	76	-	3,762		3,762	49.06
-	73		-	73	-	3,777		3,777	53.88

注) 平成23年度以降は傷害1、2を合わせた件数及び金額

資料: 暮らし安全課

6. 救急車の出動状況

各年12月31日現在

年	区分	総数	事故別内訳 (件)										
			火災	自然災害	水難事故	交通事故	労働災害	運動競技	一般負傷	加害	自損行為	急病	その他
平成 24	北本市	2,698	22	—	2	254	24	19	355	18	47	1,687	270
	県央全体	9,853	118	4	9	999	76	56	1,250	74	143	6,312	812
25	北本市	2,844	16	—	1	260	16	14	380	14	39	1,811	293
	県央全体	10,367	131	—	6	1,079	96	58	1,336	62	152	6,594	853
26	北本市	2,904	24	—	1	263	22	12	384	16	33	1,810	339
	県央全体	10,431	129	1	3	1,003	106	68	1,372	53	133	6,643	920
27	北本市	2,811	32	—	—	272	23	17	376	11	44	1,748	288
	県央全体	10,606	135	1	5	1,027	88	69	1,379	54	123	6,898	827
28	北本市	2,961	15	—	—	267	26	13	388	7	36	1,866	343
	県央全体	10,924	83	—	4	978	121	64	1,481	64	123	7,040	966

資料：埼玉県央広域消防本部

注) 上記件数は、埼玉県央広域消防本部全体の出動状況及び、北本市内の出動状況を示したものの。

7. 救急車の搬送人数内訳

各年12月31日現在

年	区分	搬送人数		
		総数	男	女
平成 24	北本市	2,396	1,261	1,135
	県央全体	8,849	4,722	4,127
25	北本市	2,573	1,368	1,205
	県央全体	9,242	4,862	4,380
26	北本市	2,563	1,340	1,223
	県央全体	9,261	4,931	4,330
27	北本市	2,501	1,358	1,143
	県央全体	9,478	4,952	4,526
28	北本市	2,630	1,370	1,260
	県央全体	9,710	5,117	4,593

資料：埼玉県央広域消防本部

注) 上記人数は、埼玉県央広域消防本部全体の救急搬送人数及び、北本市内の救急搬送人数を示したものの。

8. 原因別の火災発生状況

各年12月31日現在

原因	年	平成24年中		平成25年中		平成26年中		平成27年中		平成28年中	
		北本市	県央全体	北本市	県央全体	北本市	県央全体	北本市	県央全体	北本市	県央全体
放た	火	6	27	7	30	10	36	7	20	5	26
ば	こ	2	16	2	7	4	7	1	4	2	4
こ	ろ	2	7	2	8	2	9	3	9	—	3
た	き	—	2	—	1	—	1	1	13	4	20
火	遊	—	—	—	1	—	—	—	2	1	1
配	線	—	2	—	3	—	2	—	3	—	4
ス	ト	1	1	—	3	—	—	—	2	—	3
火	入	—	2	—	3	1	5	—	—	—	—
焼	却	—	1	—	1	—	—	—	1	—	1
そ	の	9	30	7	37	6	34	7	22	2	9
不	明	2	9	2	11	—	5	—	5	—	4
合	計	22	97	20	105	23	99	19	81	14	75

資料：埼玉県央広域消防本部

注1) 上記件数は、埼玉県央広域消防本部管内全体の発生状況及び北本市内の発生状況を示したもの。

注2) 「放火」は、「放火の疑い」も含む。

注3) 「その他」は、「風呂かまど」「炉」「ボイラー」「排気管」「電気機械」「電灯電話線等の配線」「内燃機関」「マッチ・ライター」等をいう。

注4) 「不明」は、調査中であるものを含む。

9. 消防団員数及び消防機械

各年4月1日現在

年	消防団員数	消防ポンプ自動車	可搬動力ポンプ
平成 20	133	6	6
21	130	6	6
22	129	6	6
23	128	6	5
24	130	6	5
25	132	6	5
26	133	6	5
27	133	6	5
28	134	6	5
29	132	6	5

資料：くらし安全課

10. 火災の状況

各年12月31日現在

区分	年	平成24年中		平成25年中		平成26年中		平成27年中		平成28年中	
		北本市	県央全体	北本市	県央全体	北本市	県央全体	北本市	県央全体	北本市	県央全体
火災件数 (件)	建物	10	36	7	50	9	38	8	34	9	32
	車両	4	10	1	4	2	12	3	9	—	6
	その他	8	51	12	51	12	49	8	38	5	37
	合計	22	97	20	105	23	99	19	81	14	75
焼損数 (棟)	全焼	1	9	—	16	5	9	2	22	—	4
	半焼	—	1	—	3	—	3	1	2	1	2
	部分焼	3	15	3	22	8	17	6	36	1	9
	ぼや	7	20	4	28	5	21	2	11	7	22
	合計	11	45	7	69	18	50	11	71	9	37
焼損床面積 (㎡)		118	1,130	—	1,983	331	918	1,171	2,667	102	416
損害額 (千円)		28,261	99,438	241	167,773	16,017	55,303	84,075	220,724	6,626	38,455

資料：埼玉県央広域消防本部

注) 上記件数等は、埼玉県央広域消防本部管内全体の発生状況及び、北本市内の発生状況を示したもの。

11. 消防職員数及び消防機械

各年4月1日現在

年	区分	消防職員数	ポンプ自動車	水槽付自動車	普通自動車	救急車	高規格救急車	救助工作車	はしご車	指揮車	火災調査車	広報車	その他	無線	
														移動	携帯
平成24	北本市	68	1	1	1	—	2	—	1	1	—	3	1	11	15
	県央全体	328	1	8	3	—	11	2	1	1	2	14	8	50	55
25	北本市	72	1	1	1	—	2	—	1	1	—	3	1	11	15
	県央全体	326	1	8	3	—	11	2	1	1	2	14	9	51	55
26	北本市	73	1	1	1	—	2	—	1	1	—	3	1	11	15
	県央全体	326	1	8	4	—	11	2	1	2	1	14	9	52	55
27	北本市	72	1	1	1	—	2	—	1	1	—	3	1	11	46
	県央全体	328	1	7	4	—	11	2	1	2	1	14	9	51	131
28	北本市	72	1	1	1	—	2	—	1	1	—	3	1	11	31
	県央全体	330	2	7	4	—	11	2	2	2	1	14	9	53	131

資料：埼玉県央広域消防本部

注1) 上記表内で「北本市」と記載されている各項目の台数は、北本消防署と北本東分署の車両及び無線の台数をそれぞれ加えたもの。

注2) 無線の分類

「移動」…車両と無線機が一体化(移動局)

「携帯」…無線機が独立し、持ち運び可能

注3) 各項目の台数には予備車を含む。

12. 火災の覚知状況

各年12月31日現在

	平成24年中		平成25年中		平成26年中		平成27年中		平成28年中	
	北本市	県中央全体	北本市	県中央全体	北本市	県中央全体	北本市	県中央全体	北本市	県中央全体
火災報知器	-	-	-	-	-	-	-	-	-	-
119番	11	64	10	74	13	67	15	59	8	52
加入電話	2	9	-	8	1	7	1	3	-	1
警察電話	2	5	1	5	3	10	1	9	1	6
望楼	-	-	-	-	-	-	-	-	-	-
駆け付け通報	-	1	-	-	1	1	-	1	-	-
事後聞知	7	17	9	15	5	13	2	6	5	15
その他	-	1	-	3	-	1	-	3	-	1
合計	22	97	20	105	23	99	19	81	14	75

資料：埼玉県中央広域消防本部

注) 上記件数は、埼玉県中央広域消防本部管内全体の発生状況及び、北本市内の発生状況を示したものの。

13. 消火栓及び防火水槽の設置状況

各年4月1日現在

年	消火栓 (mm)	防火水槽 (m ³)			
		計	40	20	指定水利
平成 20	692	299	117	65	117
21	692	301	117	65	119
22	697	300	117	66	117
23	697	306	117	68	121
24	702	309	117	68	123
25	702	317	117	69	131
26	702	322	117	70	135
27	704	333	117	71	145
28	705	338	117	71	150
29	709	339	117	71	151

資料：くらし安全課

1. 市内総生産

(単位：百万円)

区 分	平成22年度	平成23年度	平成24年度	平成25年度	平成26年度	平成26年度 構成比 (%)
市 内 総 生 産	153,463	144,969	157,440	155,773	152,711	100.0
第 1 次 産 業	656	635	653	629	596	0.4
農 業	652	633	650	627	593	0.4
林 業	-	-	-	-	-	-
水 産 業	4	2	2	2	2	0.0
第 2 次 産 業	34,996	27,031	38,987	37,883	35,356	23.2
鉱 業	-	-	-	-	-	-
製 造 業	23,760	14,654	23,648	23,092	25,151	16.5
建 設 業	11,236	12,377	15,340	14,791	10,204	6.7
第 3 次 産 業	116,921	116,170	116,570	115,848	115,017	75.3
電 気 ・ ガ ス ・ 水 道 業	6,394	5,591	4,440	2,942	1,233	0.8
卸 売 ・ 小 売 業	19,313	19,736	20,277	21,069	21,227	13.9
金 融 ・ 保 険 業	5,531	5,234	5,307	5,213	5,075	3.3
不 動 産 業	32,387	33,392	33,937	34,997	36,104	23.6
運 輸 業	1,606	1,306	1,414	1,487	1,579	1.0
情 報 通 信 業	1,865	1,605	1,615	1,366	1,335	0.9
サ ー ビ ス 業	34,042	33,630	34,220	34,020	33,650	22.0
政 府 サ ー ビ ス 生 産 者	12,419	12,243	11,998	11,611	11,879	7.8
対 家 計 民 間 非 営 利 サ ー ビ ス 生 産 者	3,363	3,432	3,364	3,143	2,934	1.9
輸 入 品 に 課 さ れ る 税 ・ 関 税	1,541	1,710	1,879	2,062	2,716	
(控 除) 総 資 本 形 成 に 係 る 消 費 税	652	576	649	649	973	

資料：埼玉の市町村民経済計算

注)「市町村民経済計算」は、最新年度の数値が公表されると、過去に遡って数値が改定される。

2. 市民所得関連指標

区分	平成22年度	平成23年度	平成24年度	平成25年度	平成26年度
就業者1人当たり市内純生産(千円)	5,229	4,934	5,433	5,345	5,134
1人当たり市民所得(千円)	2,503	2,524	2,537	2,547	2,743
雇業者1人当たり雇業者報酬(千円)	4,366	4,305	4,297	4,147	4,132
市内通勤就業者数(人)	21,450	21,422	21,449	21,538	21,515
年度推計人口(人)	68,888	68,685	68,011	67,750	67,417
市内常住雇業者数(人)	30,305	30,314	30,353	30,463	30,651

資料：埼玉の市町村民経済計算

注)「市町村民経済計算」は、最新年度の数値が公表されると、過去に遡って数値が改定される。

3. 市民所得の推移

(単位：百万円)

区分	平成14年度	平成15年度	平成16年度	平成17年度	平成18年度
市民所得(分配)	185,073	181,447	185,404	191,711	190,803
I 雇用者報酬	142,617	139,371	138,772	137,310	137,516
① 賃金・俸給	126,193	124,015	123,168	121,940	121,677
② 雇主の現実社会負担	12,388	12,046	11,871	12,030	12,366
③ 雇主の帰属社会負担	4,036	3,310	3,733	3,340	3,473
II 財産所得	9,128	9,491	10,206	17,518	19,716
受取	12,964	13,046	13,543	20,770	23,395
支払	3,836	3,556	3,337	3,252	3,679
① 一般政府	△ 1793	-1,589	-1,035	-449	-387
A 受取	1,678	1,604	1,902	2,299	2,658
B 支払	3,471	3,193	2,937	2,748	3,045
② 家計	10,826	10,988	11,149	17,851	19,945
A 利子	2,518	2,771	2,629	3,761	4,834
B 配当(受取)	1,408	1,470	1,547	7,353	8,784
C 保険契約者に帰属する財産所得	3,992	3,617	3,622	3,882	4,011
D 賃貸料(受取)	2,909	3,131	3,351	2,855	2,316
③ 対家計民間非営利団体	94	92	92	116	158
受取	123	113	111	139	193
支払	29	22	19	23	35
III 企業所得(配当受払後)	33,328	32,586	36,426	36,884	33,571
① 民間法人企業	13,456	11,383	15,127	16,465	13,833
② 公的企業	1,380	1,388	1,372	1,267	1,024
③ 個人企業	18,492	19,815	19,926	19,153	18,714
A 農林水産業	169	187	105	59	50
B その他の産業	5,253	5,936	5,760	5,255	5,584
C 持ち家	13,070	13,692	14,062	13,838	13,080
構成比(%)					
I 雇用者報酬	77.1	76.8	74.8	71.6	72.1
II 財産所得	4.9	5.2	5.5	9.1	10.3
III 企業所得	18.0	18.0	19.6	19.2	17.6

資料：埼玉の市町村民経済計算

注)「市町村民経済計算」は最新年度の数値が公表されると、過去に遡って数値が改定される。

市民所得の推移(続き)

(単位：百万円)

平成19年度	平成20年度	平成21年度	平成22年度	平成23年度	平成24年度	平成25年度	平成26年度	平成26年度 構成比(%)
186,854	175,536	172,219	172,425	173,332	172,512	172,546	184,912	100.0
140,268	139,398	136,507	132,313	130,494	130,431	126,332	126,659	68.5
124,066	122,049	119,055	115,403	113,630	112,660	109,074	109,060	59.0
12,600	12,984	12,884	13,057	13,596	13,777	13,717	14,210	7.7
3,601	4,364	4,567	3,852	3,268	3,994	3,541	3,389	1.8
14,064	9,647	9,709	11,324	11,493	11,373	12,162	12,666	6.8
17,775	13,127	12,732	14,279	14,530	14,318	15,093	15,608	8.4
3,711	3,481	3,023	2,956	3,037	2,945	2,930	2,942	1.6
-398	-755	-863	△ 1058	△ 1190	△ 1272	△ 971	△ 865	△ 0.5
2,604	2,098	1,767	1,640	1,576	1,473	1,757	1,844	1.0
3,001	2,853	2,629	2,698	2,766	2,745	2,728	2,709	1.5
14,293	10,252	10,412	12,303	12,627	12,588	13,076	13,442	7.3
5,404	4,587	4,518	5,165	5,237	5,292	5,494	5,865	3.2
3,058	978	1,107	2,098	2,205	2,032	2,132	1,470	0.8
3,693	3,016	3,115	3,033	3,031	3,160	3,182	3,278	1.8
2,137	1,672	1,673	2,007	2,153	2,105	2,269	2,829	1.5
168	150	160	79	56	56	57	89	0.0
208	195	190	91	67	63	64	101	0.1
40	45	30	12	11	7	7	12	0.0
32,522	26,491	26,003	28,789	31,345	30,708	34,052	45,587	24.7
13,113	8,557	7,517	9,372	11,472	10,318	12,691	24,810	13.4
1,010	729	883	958	913	959	926	621	0.3
18,399	17,205	17,602	18,459	18,960	19,431	20,435	20,157	10.9
92	117	59	110	64	132	117	105	0.1
5,081	4,315	4,047	4,445	4,260	4,217	4,881	4,450	2.4
13,227	12,774	13,496	13,904	14,635	15,082	15,437	15,601	8.4
75.1	79.4	79.3	76.7	75.3	75.6	73.2	68.5	
7.5	5.5	5.6	6.6	6.6	6.6	7.0	6.8	
17.4	15.1	15.1	16.7	18.1	17.8	19.7	24.7	

資料：埼玉の市町村民経済計算

注)「市町村民経済計算」は最新年度の数値が公表されると、過去に遡って数値が改定される。

1. 一般会計及び特別会計当初予算の推移

(単位：千円)

年 度	総 計	一般会計	特 別 会 計 ・ 企 業 会 計			
			国民健康保険	公共下水道	久保特定土地 区画整理	介護保険
平成 20	28,123,138	16,250,000	6,457,000	1,449,100	401,400	2,473,000
21	27,962,442	16,472,300	6,635,100	1,420,200	337,200	2,612,100
22	29,778,895	18,033,000	6,879,000	1,341,600	348,700	2,692,000
23	31,202,980	18,900,000	7,197,400	1,362,700	388,700	2,858,800
24	32,855,869	18,940,000	7,796,700	1,794,500	374,800	3,395,500
25	34,326,362	20,390,000	7,969,500	1,398,900	378,600	3,582,700
26	34,810,803	20,480,000	8,226,000	1,357,700	421,400	3,664,500
27	34,621,755	19,245,000	9,029,200	1,464,800	487,100	3,712,800
28	34,663,851	19,560,000	8,572,700	1,452,300	422,200	3,934,100
29	35,688,510	19,527,900	8,869,600	1,956,204	400,400	4,190,500

年 度	特別会計・企業会計	
	公平委員会	後期高齢者 医療
平成 20	638	506,100
21	542	458,600
22	535	479,000
23	580	494,800
24	569	553,800
25	562	606,100
26	603	660,600
27	555	682,300
28	551	722,000
29	606	743,300

資料：財政課

- 注1) 「公共下水道」とは「公共下水道事業特別会計」をいう。
 なお、平成29年度より「公共下水道事業特別会計」は「公共下水道事業会計」（企業会計）に変更。
- 注2) 「久保特定土地区画整理」とは「北本都市計画事業久保特定土地区画整理事業特別会計」をいう。
- 注3) 「公平委員会」とは「埼玉県央広域公平委員会特別会計」をいう。
- 注4) 「後期高齢者医療」とは「後期高齢者医療特別会計」をいう。

2. 歳入歳出決算の推移

(単位：千円)

年 度	総 計		一 般 会 計					
	歳 入	歳 出	歳 入	歳 出	国民健康保険		公共下水道事業	
					歳 入	歳 出	歳 入	歳 出
平成 15	29,275,069	28,666,491	17,529,714	17,095,195	4,807,901	4,789,389	1,333,511	1,309,230
16	31,113,467	30,380,535	18,768,559	18,132,050	5,199,130	5,130,539	1,484,089	1,480,896
17	29,659,826	28,511,381	16,704,770	15,956,708	5,728,223	5,541,872	1,349,101	1,285,279
18	30,062,373	28,889,035	16,380,180	15,619,271	6,084,499	5,881,574	1,499,269	1,475,260
19	30,669,724	29,498,655	16,229,958	15,453,973	6,465,019	6,285,021	1,645,665	1,588,405
20	29,223,856	27,309,834	17,502,687	16,115,525	6,551,032	6,242,686	1,416,108	1,369,669
21	29,986,000	28,693,227	18,209,626	17,321,189	6,945,504	6,699,508	1,376,711	1,317,257
22	33,463,811	32,207,270	21,043,124	20,191,590	7,226,963	7,016,004	1,553,360	1,410,267
23	33,214,315	31,885,971	20,420,540	19,647,119	7,659,225	7,212,382	1,299,517	1,257,111
24	34,942,828	33,281,938	20,787,266	19,780,645	8,362,142	7,900,572	1,524,522	1,425,465
25	36,421,207	34,979,377	22,298,687	21,315,643	8,425,035	8,047,368	1,345,510	1,329,335
26	36,109,922	34,605,054	21,882,341	20,943,175	8,290,254	7,880,636	1,321,954	1,294,624
27	35,290,446	33,778,062	19,931,028	19,030,377	9,277,291	8,770,563	1,341,388	1,303,371
28	35,954,809	34,360,381	20,352,815	19,525,223	9,319,341	8,721,664	1,249,815	1,195,734

資料：会計課

歳入歳出決算の推移(続き)

(単位：千円)

特 別 会 計							
久保特定土地 区画整理		介護保険		公平委員会		後期高齢者医療	
歳 入	歳 出	歳 入	歳 出	歳 入	歳 出	歳 入	歳 出
259,299	250,106	1,630,345	1,624,237	613	415	-	-
185,809	181,148	1,765,845	1,750,127	674	485	-	-
174,616	157,429	1,947,500	1,893,632	640	430	-	-
244,772	234,750	2,159,963	2,074,168	709	549	-	-
287,810	267,514	2,314,003	2,228,124	568	444	-	-
353,762	307,335	2,455,007	2,370,851	660	489	436,248	430,357
290,244	271,718	2,656,890	2,583,105	614	417	469,489	469,489
371,692	348,262	2,784,995	2,757,695	612	387	476,486	476,486
413,994	390,892	2,920,196	2,894,377	633	464	500,210	483,626
360,560	345,450	3,327,127	3,269,630	568	408	580,643	559,768
304,066	295,653	3,417,369	3,382,415	697	492	629,843	608,471
315,161	304,194	3,620,044	3,525,078	700	473	679,468	656,874
277,492	259,060	3,746,604	3,722,068	612	375	716,031	692,248
300,491	288,906	3,956,226	3,881,405	618	335	775,503	747,114

資料：会計課

3. 一般会計歳入歳出決算の推移

(歳入)		(単位：千円)				
科 目	平成24年度	平成25年度	平成26年度	平成27年度	平成28年度	
歳入合計	20,787,266	22,298,687	21,882,341	19,931,028	20,352,815	
市税	8,416,941	8,571,212	9,333,012	9,177,496	9,373,294	
地方譲与税	148,908	141,247	135,058	141,050	139,810	
利子割交付金	19,969	17,903	15,642	13,451	8,488	
配当割交付金	20,113	37,806	70,589	54,182	35,229	
株式等譲渡所得割交付金	5,805	62,004	43,149	54,758	21,382	
地方消費税交付金	503,991	499,696	617,904	1,049,823	943,033	
自動車取得税交付金	64,410	55,668	26,189	42,358	43,988	
地方特例交付金	43,399	40,304	36,649	32,963	33,702	
地方交付税	2,211,555	2,110,102	2,035,576	2,017,555	1,902,432	
交通安全対策特別交付金	10,047	9,195	7,822	8,546	8,296	
分担金及び負担金	128,439	122,682	127,376	116,928	112,778	
使用料及び手数料	164,753	162,337	141,171	241,104	245,376	
国庫支出金	2,863,802	3,336,380	2,530,992	2,695,997	2,861,645	
県支出金	964,328	998,743	1,332,102	1,177,985	1,112,003	
財産収入	11,312	14,542	9,655	21,834	26,226	
寄附金	6,472	6,729	6,859	7,499	7,744	
繰入金	544,398	1,193,248	1,130,900	371,341	922,485	
繰越金	773,421	1,006,622	983,044	939,166	900,651	
諸収入	334,704	402,468	352,353	293,492	350,852	
市債	3,550,500	3,509,800	2,946,300	1,473,500	1,303,400	
(歳出)		(単位：千円)				
科 目	平成24年度	平成25年度	平成26年度	平成27年度	平成28年度	
歳出合計	19,780,645	21,315,643	20,943,175	19,030,377	19,525,223	
議会費	236,435	226,689	234,083	241,801	233,970	
総務費	2,168,002	3,965,728	3,896,270	2,656,203	2,645,954	
民生費	7,042,682	6,851,336	7,679,889	7,968,841	8,298,682	
衛生費	1,305,698	1,180,906	1,234,398	1,236,026	1,503,284	
労働費	36,898	28,708	14,788	20,304	18,617	
農林水産業費	123,571	131,892	271,514	196,794	112,154	
商工費	114,764	318,422	230,216	343,481	230,207	
土木費	1,825,761	1,936,520	1,866,755	1,572,346	1,471,013	
消防費	922,513	976,933	989,883	947,221	977,222	
教育費	4,468,705	4,139,244	2,854,364	1,996,606	1,953,081	
公債費	1,535,616	1,559,265	1,671,013	1,850,755	2,081,039	
予備費	-	-	-	-	-	

資料：会計課

4. 国民健康保険特別会計歳入歳出決算の推移

(歳入)		(単位：千円)				
科目	平成24年度	平成25年度	平成26年度	平成27年度	平成28年度	
歳入合計	8,362,142	8,425,035	8,290,255	9,277,291	9,319,341	
国民健康保険税	1,588,235	1,577,980	1,522,868	1,438,285	1,388,788	
使用料及び手数料	-	-	-	-	-	
国庫支出金	1,394,422	1,414,673	1,490,404	1,542,228	1,722,036	
療養給付費交付金	623,387	619,850	404,765	261,070	154,646	
前期高齢者交付金	2,519,654	2,676,379	2,718,320	2,732,033	2,502,665	
県支出金	378,206	386,731	405,235	488,219	392,808	
共同事業交付金	799,716	842,819	830,979	1,616,015	1,908,056	
財産収入	65	169	62	25	43	
繰入金	575,331	407,247	508,726	753,134	700,592	
繰越金	446,843	461,570	377,667	409,618	506,728	
諸収入	36,284	37,619	31,229	36,663	42,980	

(歳出)		(単位：千円)				
科目	平成24年度	平成25年度	平成26年度	平成27年度	平成28年度	
歳出合計	7,900,572	8,047,368	7,880,636	8,770,563	8,721,664	
総務費	116,161	121,024	123,155	120,602	120,281	
保険給付費	5,306,022	5,448,917	5,292,164	5,340,710	5,382,750	
後期高齢者支援金等	1,027,572	1,080,141	1,071,467	1,041,935	990,711	
前期高齢者納付金等	1,111	1,126	845	711	722	
老人保健拠出金	41	36	34	34	26	
介護納付金	396,491	422,611	426,178	382,527	354,009	
共同事業拠出金	779,848	825,611	826,746	1,712,186	1,721,554	
保健事業費	52,880	52,481	53,094	76,276	75,533	
基金積立金	120,474	169	62	50	32,035	
公債費	-	-	-	-	-	
諸支出金	99,973	95,252	86,891	95,534	44,042	
予備費	-	-	-	-	-	

資料：会計課

5. 公共下水道事業特別会計歳入歳出決算の推移

(歳入) (単位：千円)

科 目	平成24年度	平成25年度	平成26年度	平成27年度	平成28年度
歳入合計	1,524,522	1,345,510	1,321,954	1,341,388	1,249,815
分担金及び負担金	19,993	6,910	25,171	10,685	10,695
使用料及び手数料	543,767	546,421	551,942	553,313	493,322
国庫支出金	32,000	8,400	25,350	12,700	33,100
財産収入	7	9	11	5	-
寄附金	-	-	-	-	-
繰入金	352,434	369,379	386,388	386,074	356,177
繰越金	42,407	99,057	16,175	27,329	38,017
諸収入	286,215	17,134	7,516	63,783	3
市債	247,700	298,200	309,400	287,500	318,500

(歳出) (単位：千円)

科 目	平成24年度	平成25年度	平成26年度	平成27年度	平成28年度
歳出合計	1,425,465	1,329,335	1,294,624	1,303,371	1,195,734
総務費	73,190	75,361	73,767	83,264	54,963
事業費	699,815	629,642	600,750	607,602	548,755
基金積立金	4,372	3,797	13,013	2,907	-
公債費	648,088	620,535	607,094	609,599	592,016
予備費	-	-	-	-	-

資料：会計課

6. 北本都市計画事業久保特定土地区画整理事業特別会計歳入歳出決算の推移

(歳入)		(単位：千円)				
科目	平成24年度	平成25年度	平成26年度	平成27年度	平成28年度	
歳入合計	360,560	304,066	315,161	277,492	300,491	
国庫支出金	62,300	63,800	41,195	34,650	33,682	
財産収入	1,315	7,146	3,362	2,433	986	
繰入金	162,043	140,110	135,090	153,530	170,391	
繰越金	23,102	15,110	8,414	10,967	18,432	
諸収入	-	0	-	12	-	
市債	111,800	77,900	127,100	75,900	77,000	

(歳出)		(単位：千円)				
科目	平成24年度	平成25年度	平成26年度	平成27年度	平成28年度	
歳出合計	345,450	295,653	304,194	259,060	288,906	
総務費	52,778	50,815	53,291	53,967	53,440	
事業費	231,590	177,625	183,995	127,249	141,479	
公債費	61,083	67,212	66,907	77,844	93,986	
予備費	-	-	-	-	-	

資料：会計課

7. 介護保険特別会計歳入歳出決算の推移

(歳入) (単位：千円)

科 目	平成24年度	平成25年度	平成26年度	平成27年度	平成28年度
歳入合計	3,327,127	3,417,369	3,620,044	3,746,604	3,956,226
保険料	830,189	874,208	916,788	951,818	984,571
国庫支出金	549,270	579,171	644,610	655,484	736,815
支払基金交付金	869,705	911,637	953,334	956,949	1,027,440
県支出金	546,717	478,638	544,541	520,983	562,121
財産収入	131	212	100	80	266
繰入金	498,495	507,303	518,869	549,109	604,055
繰越金	25,819	57,496	34,954	94,966	24,536
諸収入	6,802	8,704	6,848	17,216	16,423

(歳出) (単位：千円)

科 目	平成24年度	平成25年度	平成26年度	平成27年度	平成28年度
歳出合計	3,269,630	3,382,415	3,525,078	3,722,068	3,881,406
総務費	177,865	108,015	143,921	105,066	105,545
保険給付費	2,920,715	3,118,394	3,249,301	3,443,696	3,604,427
地域支援事業費	81,833	84,634	83,043	54,324	138,503
基金積立金	79,900	48,181	44,536	59,941	28,532
公債費	-	-	-	-	-
諸支出金	9,318	23,191	4,277	59,041	4,399
予備費	-	-	-	-	-

資料：会計課

8. 埼玉県央広域公平委員会特別会計歳入歳出決算の推移

(歳入) (単位：千円)

科 目	平成24年度	平成25年度	平成26年度	平成27年度	平成28年度
歳入合計	568	697	700	612	618
分担金及び負担金	399	537	494	385	381
繰越金	169	160	206	227	237

(歳出) (単位：千円)

科 目	平成24年度	平成25年度	平成26年度	平成27年度	平成28年度
歳出合計	408	492	473	375	335
委員会費	408	492	473	375	335
予備費	-	-	-	-	-

資料：会計課

9. 後期高齢者医療特別会計歳入歳出決算の推移

(歳入)		(単位：千円)				
科 目	平成24年度	平成25年度	平成26年度	平成27年度	平成28年度	
歳入合計	580,643	629,843	679,468	716,031	775,503	
後期高齢者医療保険料	489,479	528,529	563,358	589,792	639,457	
繰入金	74,075	79,913	93,177	102,158	110,994	
諸収入	505	525	1,562	1,487	1,269	
繰越金	16,584	20,875	21,372	22,594	23,783	

(歳出)		(単位：千円)				
科 目	平成24年度	平成25年度	平成26年度	平成27年度	平成28年度	
歳出合計	559,768	608,471	656,874	692,248	747,115	
総務費	2,013	2,011	2,148	2,244	2,541	
後期高齢者医療広域連合納付金	557,339	605,981	653,378	689,007	743,401	
諸支出金	416	479	1,348	997	1,172	

資料：会計課

10. 市税決算額の推移

(単位：千円)

科 目	平成24年度	平成25年度	平成26年度	平成27年度	平成28年度
市 税 合 計	8,416,941	8,571,212	9,333,012	9,177,496	9,373,294
市 民 税	4,241,862	4,262,172	4,652,789	4,544,909	4,648,848
固 定 資 産 税	3,322,246	3,391,792	3,758,525	3,717,202	3,824,179
軽 自 動 車 税	82,664	86,811	91,173	96,297	109,201
市 た ば こ 税	387,015	443,875	438,586	423,013	399,292
特 別 土 地 保 有 税	-	-	-	-	-
都 市 計 画 税	383,155	386,562	391,938	396,074	391,774

資料：会計課

11. 市民1人あたりの市税負担額

(単位：円)

科 目	平成24年度	平成25年度	平成26年度	平成27年度	平成28年度
市民1人あたり合計	121,727	124,571	136,368	135,043	139,109
市 民 税	61,346	61,945	67,984	66,877	68,993
固 定 資 産 税	48,047	49,295	54,917	54,697	56,755
軽 自 動 車 税	1,196	1,262	1,332	1,417	1,621
市 た ば こ 税	5,597	6,451	6,408	6,224	5,926
特 別 土 地 保 有 税	0	0	0	0	0
都 市 計 画 税	5,541	5,618	5,727	5,828	5,814
人 口	69,146	68,806	68,440	67,960	67,381

注)人口は各年度3月31日現在。

資料：財政課

12. 固定資産の土地評価価格

平成29年1月1日現在

地 目	評価総筆数 (筆)	評価総地積 (㎡)	決 定 価 格 (千円)	1㎡あたり価格(円)	
				最高 (円)	平均 (円)
総 数	58,680	14,149,671	305,036,054	124,638	21,558
田	1,049	497,287	150,997	63,200	304
畑	8,383	4,877,170	10,573,765	75,716	2,168
宅 地	44,533	6,939,927	268,010,277	124,638	38,619
池 沼	1	165	11	65	67
山 林	984	604,086	1,611,226	32,058	2,667
原 野	36	12,951	846	65	65
雑 種 地	3,694	1,218,085	24,688,932	110,705	20,269

資料：税務課

13. 固定資産の家屋評価価格

平成29年1月1日現在

区 分	棟数 (棟)	床面積 (㎡)	決定価格 (千円)	1㎡あたり 価格(円)
木 造 総 数	18,148	1,897,421	51,774,424	27,287
専 用 住 宅	15,388	1,653,451	47,164,203	28,525
併 用 住 宅	467	65,109	1,268,991	19,490
農 家 住 宅
付 属 家 族 住 宅	818	26,204	214,755	8,196
共 同 住 宅	338	74,052	2,333,657	31,514
旅館・料亭・待合・ホテル	7	347	3,418	9,850
事務所・銀行・店舗	219	19,841	519,834	26,200
病 院	11	2,061	79,298	38,475
浴 場	-	-	-	-
工 場 ・ 倉 庫	877	55,415	186,072	3,358
そ の 他	23	941	4,196	4,459
木 造 以 外 総 数	4,626	1,744,461	75,265,314	43,145
住 宅 ・ 共 同 住 宅	2,748	869,205	37,504,132	43,148
そ の 他	1,878	875,256	37,761,182	43,143

資料：税務課

14. 市有財産の状況

土 地

(単位：㎡)

財 産 区 分		平成24年度	平成25年度	平成26年度	平成27年度	平成28年度	
総 計		761,326.91	761,126.70	761,678.59	763,190.17	764,668.05	
行 政 財 産	本 庁 舎	14,719.30	12,604.90	13,167.03	13,167.03	13,167.03	
	その他の 行政機関	消 防 施 設	2,961.84	2,961.84	2,961.84	2,961.84	2,961.84
		そ の 他 の 施 設	7,650.16	7,650.16	7,650.16	4,235.83	4,235.83
	公共用財産	学 校	256,993.00	256,993.00	256,499.45	256,499.45	256,581.45
		公 営 住 宅	2,096.59	2,096.59	2,096.59	2,096.59	2,096.59
		公 園	275,490.95	276,307.51	276,307.51	279,688.19	280,373.19
		そ の 他 の 施 設	144,125.76	143,775.13	144,242.37	147,191.28	148,186.98
普 通 財 産	山 林	1,824.73	1,824.73	1,824.73	1,824.73	1,824.73	
	そ の 他	55,464.58	56,912.84	56,928.91	55,525.23	55,240.41	

建 物

(単位：㎡)

財 産 区 分		平成24年度	平成25年度	平成26年度	平成27年度	平成28年度	
総 計		143,711.24	150,870.37	152,447.42	152,109.35	152,441.91	
行 政 財 産	本 庁 舎	5,030.12	8,749.69	10,340.78	10,340.78	10,340.78	
	その他の 行政機関	消 防 施 設	429.62	429.62	429.62	429.62	429.62
		そ の 他 の 施 設	2,620.92	2,620.92	2,620.92	1,353.31	1,353.31
	公共用財産	学 校	83,798.14	84,886.41	85,727.97	85,727.97	85,727.97
		公 営 住 宅	1,513.59	1,513.59	1,513.59	1,513.59	1,513.59
		公 園	1,419.74	1,428.36	1,428.36	1,429.33	1,429.33
		そ の 他 の 施 設	48,524.91	50,867.58	5,011.98	50,940.55	51,273.11
普 通 財 産	山 林	0.00	0.00	0.00	0.00	0.00	
	そ の 他	374.20	374.20	374.20	374.20	374.20	

資料：契約管財課

1. 年次別永久選挙人名簿定時登録者数の推移

各年9月2日現在

年	計	男	女
平成 20	57,477	28,641	28,836
21	57,617	28,685	28,932
22	57,553	28,590	28,963
23	57,617	28,590	29,027
24	57,429	28,491	28,938
25	57,312	28,393	28,919
26	57,205	28,371	28,834
27	57,096	28,322	28,774
28	58,079	28,860	29,219
29	57,811	28,746	29,065

資料：選挙管理委員会

2. 投票区別有権者数

平成29年10月1日現在

投票区	投票所	有権者数		
		計	男	女
総数		57,811	28,746	29,065
1	中丸集会所	1,450	723	727
2	ワコーレRG北本	2,424	1,202	1,222
3	中丸小学校	1,776	862	914
4	北小学校	2,183	1,063	1,120
5	北部集会所	2,894	1,448	1,446
6	サンマンション	3,971	1,965	2,006
7	保健センター	3,720	1,849	1,871
8	東部集会所	4,208	2,116	2,092
9	東小学校	3,489	1,783	1,706
10	南部公民館	4,583	2,235	2,348
11	南部集会所	2,818	1,412	1,406
12	南小学校	3,425	1,720	1,705
13	北本市役所	3,055	1,530	1,525
14	北本中学校	4,042	1,969	2,073
15	西小学校	3,006	1,472	1,534
16	総合福祉センター	2,223	1,118	1,105
17	西部集会所	2,225	1,128	1,097
18	母子健康センター	3,182	1,582	1,600
19	学習センター	3,137	1,569	1,568

資料：選挙管理委員会

3. 選挙別投票結果

選挙名	執行年月日	有権者数		
		計	男	女
衆議院議員選挙 (小選挙区)	平成17年9月11日	56,902	28,310	28,592
	平成21年8月30日	57,496	28,611	28,885
	平成24年12月16日	57,232	28,369	28,863
	平成26年12月14日	57,140	28,341	28,799
	平成29年10月22日	57,648	28,636	29,012
参議院選挙 (地方区)	平成19年7月29日	57,442	28,588	28,854
	平成22年7月11日	57,402	28,504	28,898
	平成25年7月21日	57,215	28,356	28,859
埼玉県知事選挙	平成28年7月10日	58,100	28,857	29,243
	平成15年8月31日	55,446	27,598	27,848
	平成19年8月26日	56,798	28,262	28,536
	平成23年7月31日	56,894	28,226	28,668
埼玉県議会選挙	平成27年8月9日	56,435	27,958	28,477
	平成15年4月13日	55,167	27,469	27,698
	平成19年4月8日	56,560	28,091	28,469
	平成23年4月10日	56,692	28,090	28,602
北本市長選挙	平成27年4月12日	56,358	27,926	28,432
	平成15年4月27日	55,151	27,462	27,689
	平成19年4月22日	56,487	28,058	28,429
	平成23年4月24日	56,671	28,078	28,593
北本市議会選挙	平成27年4月26日	56,320	27,906	28,414
	平成15年4月27日	55,151	27,462	27,689
	平成19年4月22日	56,487	28,058	28,429
	平成23年4月24日	56,671	28,078	28,593
北本市議会選挙	平成27年4月26日	56,320	27,906	28,414

資料：選挙管理委員会

選挙別投票結果(続き)

投票者数			投票率 (%)		
計	男	女	計	男	女
38,897	19,292	19,605	68.36	68.15	68.57
40,123	20,060	20,063	69.78	70.11	69.46
34,070	17,307	16,763	59.53	61.01	58.08
32,853	16,565	16,288	57.50	58.45	56.56
32,802	16,401	16,401	56.90	57.27	56.53
33,657	16,972	16,685	58.59	59.37	57.83
33,833	17,096	16,737	58.94	59.98	57.92
30,769	15,622	15,147	53.78	55.09	52.49
31,995	16,109	15,886	55.07	55.82	54.32
23,887	12,019	11,868	43.08	43.55	42.62
18,372	9,401	8,971	32.35	33.26	31.44
15,922	8,082	7,840	27.99	28.63	27.35
17,634	8,974	8,660	31.25	32.10	30.41
26,220	12,714	13,506	47.53	46.28	48.76
26,705	13,060	13,645	47.22	46.49	47.93
25,998	12,828	13,170	45.86	45.67	46.05
24,582	12,049	12,533	43.62	43.15	44.08
34,927	16,573	18,354	63.33	60.35	66.29
33,432	16,013	17,419	59.19	57.07	61.27
30,499	14,704	15,795	53.82	52.37	55.24
31,006	14,896	16,110	55.05	53.38	56.70
34,934	16,578	18,356	63.34	60.37	66.29
33,435	16,013	17,422	59.19	57.07	61.28
30,504	14,706	15,798	53.83	52.38	55.25
31,006	14,897	16,109	55.05	53.38	56.69

資料：選挙管理委員会

4. 議会の開催状況

年 度	議会開催回数		議会開催日数		常任委員会開催日数								特別 委員会 開催日数
	定例会	臨時会	定例会	臨時会	総務	民生	文教	建経	まち づくり	総文	保福	健福	
平成 19	4	1	30	1	-	-	-	-	5	6	5	-	-
20	4	-	29	-	-	-	-	7	-	10	13	-	3
21	4	1	30	1	-	-	-	8	-	8	11	-	9
22	4	-	31	-	-	-	-	6	-	8	6	-	6
23	4	1	29	1	-	-	-	6	-	8	6	-	10
24	4	-	30	-	-	-	-	8	-	16	7	-	12
25	4	1	29	1	-	-	-	7	-	7	6	-	8
26	4	-	27	-	-	-	-	6	-	7	6	-	11
27	4	1	30	1	-	-	-	7	-	9	6	-	12
28	4	-	31	-	-	-	-	8	-	7	-	8	15

資料：議会事務局

注) H16.4～H20.3(まちづくり)、H19.5～ (総務文教)、H19.5～ (保健福祉)
H20.4～ (建設経済)、H28.4～ (健康福祉)

5. 議会の審議件数

年	総数	条例	予算	決算	契約	道路	選任	決議	意見書	請願	陳情	その他
平成 19	123	39	32	8	-	6	11	2	9	4	7	5
20	126	35	34	8	1	6	4	3	12	5	4	14
21	144	37	38	9	2	8	7	7	10	11	5	10
22	127	23	35	8	7	6	9	7	8	5	7	12
23	106	22	29	8	5	7	4	3	4	2	5	17
24	112	31	27	7	7	2	5	2	7	4	6	14
25	134	38	35	7	9	4	3	2	4	9	4	19
26	113	28	27	7	1	1	4	-	7	12	6	20
27	105	28	25	7	-	4	4	1	5	8	12	11
28	128	25	26	7	1	7	2	5	2	5	29	19

資料：議会事務局

6. 市民相談の状況

年 度	総 数	民 事	家 庭	刑 事	行 政				その他
					苦 情	意見・ 要望	照 会	その他	
平成 19	681	395	237	-	9	4	23	1	12
20	834	522	265	-		10	15	4	18
21	882	479	343	-		12	20	5	23
22	863	536	270	-		16	18	2	21
23	873	550	278	-		14	22	3	6
24	842	537	249	-		18	21	-	17
25	895	579	261	-		19	8	3	25
26	895	584	266	-		11	25	1	8
27	841	551	249	-		9	1	4	27
28	672	450	205	-		6	-	-	11

注) 平成20年度からは、苦情を意見・要望に含めた。

資料：市民課

7. 市職員数

平成29年4月1日現在

部 課 名	計	男	女	部 課 名	計	男	女
合 計	401	209	192	健康推進部	51	15	36
理 事	-	-	-	健康づくり課	12	1	11
企画財政部	24	17	7	スポーツ健康課	4	2	2
秘書課	6	3	3	高齢介護課	17	9	8
企画課	9	6	3	保険年金課	17	3	14
財政課	7	6	1	都市整備部	43	41	2
すぐやる課	1	1	-	都市計画課	10	10	-
総務部	55	38	17	久保土地区画整理事務所	5	5	-
総務課	16	10	6	建築開発課	7	7	-
契約管財課	9	6	3	道路課	12	11	1
税務課	18	12	6	下水道課	7	6	1
納税課	11	9	2	会計課	6	4	2
市民経済部	47	33	14	議会事務局	5	4	1
くらし安全課	10	9	1	教育委員会教育部	56	25	31
環境課	11	10	1	選挙管理委員会事務局	3	3	-
市民課	16	7	9	監査委員事務局	2	1	1
産業振興課	9	6	3	農業委員会事務局	2	2	-
福祉部	107	26	81				
福祉課	13	9	4				
障がい福祉課	11	7	4				
こども課	82	9	73				

資料：総務課

注) 市長、教育長を除く。派遣職員、再任用フルタイム、任期付フルタイムを含む。再任用短時間、任期付短時間、育児休業代替任期付を除く。教育委員会教育部は、教育機関、学校を含む。

8. 歴代市長

順位	氏名	就任年月日	退任年月日
初代	斎藤 隆	昭和46年5月1日	昭和50年4月30日
2	斎藤 隆	昭和50年5月1日	昭和54年4月30日
3	大護 俊英	昭和54年5月1日	昭和58年4月30日
4	大護 俊英	昭和58年5月1日	昭和62年4月30日
5	新井 馨	昭和62年5月1日	平成 3年4月30日
6	新井 馨	平成 3年5月1日	平成 7年4月30日
7	新井 馨	平成 7年5月1日	平成11年4月30日
8	加藤 高	平成11年5月1日	平成15年4月30日
9	石津 賢治	平成15年5月1日	平成19年4月30日
10	石津 賢治	平成19年5月1日	平成23年4月30日
11	石津 賢治	平成23年5月1日	平成27年4月30日
12	現王園 孝昭	平成27年5月1日	

資料：秘書広報課

9. 歴代助役・副市長

順位	氏名	就任年月日	退任年月日
初代	新井 大一 (助役)	昭和44年 5月1日	昭和47年 8月 2日
2	大護 俊英 (助役)	昭和48年 4月1日	昭和52年 3月31日
3	大護 俊英 (助役)	昭和52年 4月1日	昭和54年 3月 5日
4	新井 馨 (助役)	昭和54年 7月1日	昭和58年 6月30日
5	新井 馨 (助役)	昭和58年 7月1日	昭和59年 3月31日
6	程塚 幸雄 (助役)	昭和60年 1月1日	昭和63年12月31日
7	程塚 幸雄 (助役)	昭和64年 1月1日	平成 4年12月31日
8	加藤 高 (助役)	平成 5年 4月1日	平成 9年 3月31日
9	加藤 高 (助役)	平成 9年 4月1日	平成10年11月30日
10	島野 實郎 (助役)	平成11年10月1日	平成15年 4月30日
11	飯島 寛 (助役)	平成17年 4月1日	平成19年 3月31日
12	山 島 則義 (副市長)	平成19年10月1日	平成22年 3月31日
13	下田 正幸 (副市長)	平成22年 4月1日	平成24年 3月31日
14	西岡 利浩 (副市長)	平成24年 4月1日	平成26年 3月31日
15	犬飼 典久 (副市長)	平成26年 4月1日	平成28年 3月31日
16	荒井 康博 (副市長)	平成29年 4月1日	

資料：秘書広報課

注)平成19年の地方自治法の一部改正により、「助役」が「副市長」に変更となりました。

10. 歴代議長

順位	氏名	就任年月日	退任年月日
初代	吉田 慎一郎	昭和46年 5月10日	昭和50年 4月30日
2	松崎 操	昭和50年 5月12日	昭和54年 4月30日
3	鈴木 英寿	昭和54年 5月10日	昭和56年 5月 9日
4	斎藤 邦康	昭和56年 5月 9日	昭和58年 4月30日
5	柳井 茂巳	昭和58年 5月 9日	昭和62年 4月30日
6	中野 幹司	昭和62年 5月13日	平成元年 6月28日
7	関根 醇	平成元年 6月28日	平成 3年 4月30日
8	若山 清	平成 3年 5月15日	平成 5年12月20日
9	山本 清	平成 5年12月20日	平成 6年 8月23日
10	成井 太郎	平成 6年 8月23日	平成 7年 4月30日
11	成井 太郎	平成 7年 5月15日	平成 9年 5月 9日
12	齋藤 泰央	平成 9年 5月 9日	平成11年 4月30日
13	細田 茂明	平成11年 5月14日	平成13年 5月15日
14	大澤 芳秋	平成13年 5月15日	平成15年 4月30日
15	伊藤 堅治	平成15年 5月14日	平成17年 5月16日
16	佐藤 二郎	平成17年 5月16日	平成19年 4月30日
17	横山 功	平成19年 5月15日	平成21年 5月19日
18	高橋 節子	平成21年 5月19日	平成22年 3月19日
19	加藤 勝明	平成22年 3月19日	平成23年 4月30日
20	加藤 勝明	平成23年 5月13日	平成24年 6月 4日
21	福島 忠夫	平成24年 6月 4日	平成26年 6月20日
22	黒澤 健一	平成26年 6月20日	平成27年 4月30日
23	三宮 幸雄	平成27年 5月18日	平成29年 5月16日
24	黒澤 健一	平成29年 5月16日	

資料：議会事務局

11. 歴代副議長

順位	氏名	就任年月日	退任年月日
初代	松崎 操	昭和46年 5月10日	昭和50年 4月30日
2	鈴木 英寿	昭和50年 5月12日	昭和54年 4月30日
3	柳井 茂巳	昭和54年 5月10日	昭和56年 5月 9日
4	中野 幹司	昭和56年 5月 9日	昭和58年 4月30日
5	関根 醇	昭和58年 5月 9日	昭和60年 5月13日
6	六本木 良吉	昭和60年 5月13日	昭和62年 4月30日
7	山本 清	昭和62年 5月13日	平成元年 6月28日
8	若山 清	平成元年 6月28日	平成 3年 5月15日
9	成井 太郎	平成 3年 5月15日	平成 5年12月20日
10	関口 欣一	平成 5年12月20日	平成 7年 4月30日
11	齋藤 泰央	平成 7年 5月15日	平成 9年 5月 9日
12	細田 茂明	平成 9年 5月 9日	平成11年 5月14日
13	川島 裕代	平成11年 5月14日	平成13年 5月15日
14	伊藤 堅治	平成13年 5月15日	平成15年 4月30日
15	阪井 栄見子	平成15年 5月14日	平成17年 5月16日
16	過足 直喜	平成17年 5月16日	平成19年 4月30日
17	高橋 節子	平成19年 5月15日	平成21年 5月19日
18	加藤 勝明	平成21年 5月19日	平成22年 3月19日
19	中山 敬弘	平成22年 3月19日	平成22年 4月25日
20	吉住 武雄	平成22年 6月 3日	平成23年 4月30日
21	島野 和夫	平成23年 4月30日	平成25年 5月15日
22	岸 昭二	平成25年 5月15日	平成27年 4月30日
23	滝瀬 光一	平成27年 5月18日	平成29年 5月16日
24	大嶋 達巳	平成29年 5月16日	

資料：議会事務局

12. 平成29年度北本市行政組織図

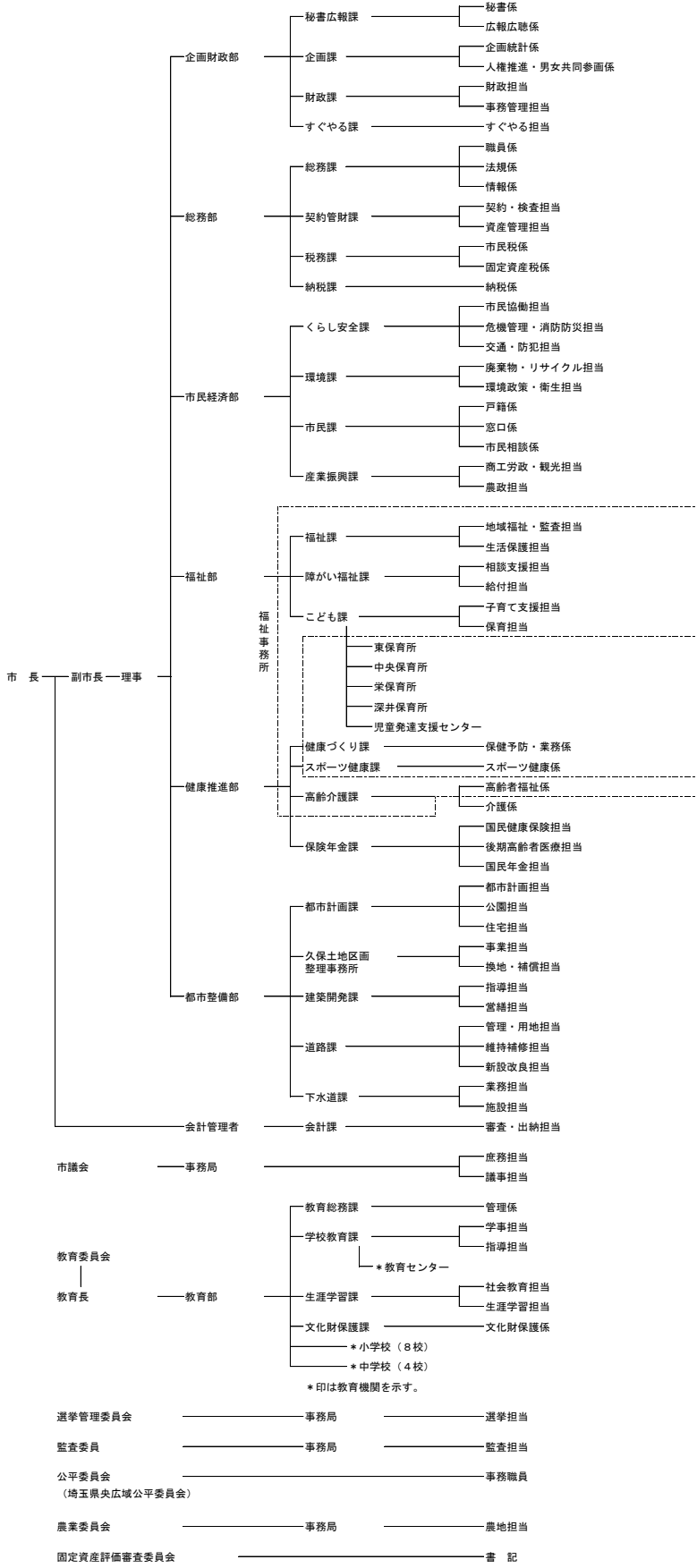

- この図以外に、課に属する施設等
- 1 契約管財課 ……市民交流プラザ多目的ルーム
 - 2 暮らし安全課 ……南部、東部、西部、北部、中丸の各案内所（各公民館に併設）
 - 3 市民課 ……駅連絡所、消費生活センター
 - 4 産業振興課 ……農業ふれあいセンター
 - 5 福祉課 ……総合福祉センター
 - 6 障がい福祉課 ……ふれあいの家、あすなる学園
障害児学童保育室、障がい者就業支援センター
 - 7 こども課 ……市民交流プラザ保育ステーション
中丸、南、西、西第二、東、東第二、栄、石戸、北、北第二
中丸東の各学童保育室
児童館、子育て支援センター、北本駅子育て支援センター
 - 8 健康づくり課 ……保健センター（勤労福祉センター内）
母子健康センター（コミュニティセンター内）
 - 9 スポーツ健康課 ……体育センター
 - 10 高齢介護課 ……健康増進センター
 - 11 生涯学習課 ……野外活動センター、中央公民館、中央図書館、こども図書館
南部公民館、東部公民館、西部公民館、北部公民館、中丸公民館
学習センター、勤労福祉センター、コミュニティセンター
視聴覚ライブラリー

1. 市内公共施設等一覧表

■ 市役所・警察・消防署		
[1] 北本市役所	本町 1-111	591-1111
[2] 北本消防署	緑 3-396	592-5005
[3] 北本消防署東分署	宮内 7-240	593-0119
[4] 鴻巣警察署北本交番	本宿 2-8	591-1446
[5] 鴻巣警察署北本駅前交番	中央 2-172	592-2044
[6] 鴻巣警察署ニッ家交番	ニッ家 1-380-2	593-7610
■ 教育・文化・スポーツ		
[7] 中央公民館（文化センター）	本町 1-2-1	591-7321
[8] 中央図書館（文化センター）	本町 1-2-1	592-0795
[9] こども図書館	本町 1-111 1階	598-7642
[10] 児童館	本町 1-111 2階・3階	598-7643
[11] 南部公民館・集会所	ニッ家 1-127	592-2458
[12] 東部公民館・集会所	本宿 2-33	591-2695
[13] 西部公民館・集会所	荒井 3-95	591-0410
[14] 北部公民館・集会所	深井 4-155	543-2115
[15] 中丸公民館・集会所	中丸 10-419	593-1010
[16] 勤労福祉センター	宮内 1-120	591-8550
[17] コミュニティセンター	本町 8-156-3	591-8420
[18] 学習センター	栄 13	592-3325
[19] 視聴覚ライブラリー（東部公民館内）	本宿 2-33	591-2695
[20] 体育センター	古市場 1-156	593-2511
[21] 野外活動センター	高尾 9-143	593-0008
[22] 教育センター	緑 4-198	591-2176
[23] 堀の内集会所	石戸宿 3-128-1	594-5565 （市役所生涯学習課）
[24] 埼玉県自然学習センター	荒井 5-200	593-2891
[25] 北本総合公園	古市場 1-167	592-4050
■ 保健・福祉		
[26] 健康増進センター（老人福祉センター）	中丸 10-55	591-8251
[27] （社）社会福祉協議会（総合福祉センター内）	高尾 1-180	593-2961
[28] 児童発達支援センター	高尾 1-176	592-8876
[29] あすなろ学園	中丸 10-54-2	592-6260
[30] （社）シルバー人材センター	中丸 10-55	592-4300
[31] 保健センター（勤労福祉センター内）	宮内 1-120	594-5544 （市役所健康づくり課）
[32] 母子健康センター（コミュニティセンター内）	本町 8-156-3	594-5544 （市役所健康づくり課）
■ 保育所（園）		
[33] 中央保育所	本町 3-52	592-3876
[34] 東保育所	本宿 7-80-1	590-1100
[35] 栄保育所	石戸 6-14	591-3647

その他

[36]	深井保育所	深井 4-2	542-8418
[37]	(福) 高尾保育園	高尾 8-180	591-8400
[38]	(福) 中丸保育園	二ツ家 2-45	592-5578
[39]	(学) ひまわり保育園	本町4-43	591-0560
[40]	(学) スマイル保育園	二ツ家3-38-2	590-2222
[41]	(学) みなみの森保育園	緑 3-304	598-4480
[42]	(学) 緑の詩保育園	深井3-157	540-3377

■ 学校

[43]	中丸小学校	宮内 7-145	591-2006
[44]	石戸小学校	荒井 2-320	591-2007
[45]	南小学校	緑 3-387	591-4709
[46]	栄小学校	栄 1	592-5336
[47]	北小学校	深井 4-45	542-3144
[48]	西小学校	本町 7-3	591-1180
[49]	東小学校	中丸 6-65	592-2050
[50]	中丸東小学校	中丸 10-270	593-3730
[51]	北本中学校	本町 1-1-1	591-2057
[52]	東中学校	山中 2-128	592-3145
[53]	西中学校	石戸 9-210	592-9397
[54]	宮内中学校	宮内 4-322	543-2900
[55]	県立北本高等学校	古市場 1-152	592-2200

■ 郵便局 ・ 農協

[56]	北本郵便局	緑 1-167	591-3322
[57]	石戸郵便局	荒井 2-460	542-4253
[58]	北本東間郵便局	東間 1-42	591-3434
[59]	北本栄郵便局	栄 7 1-22	592-4258
[60]	北本二ツ家郵便局	二ツ家 2-29	591-5775
[61]	北本西高尾郵便局	西高尾 8-81	592-9700
[62]	北本駅西口郵便局	中央 3-36-1	591-9982
[63]	さいたま農業協同組合石戸支店	本町 7-66	591-3161
[64]	さいたま農業協同組合中丸支店	北本 1-90	591-1708
[65]	さいたま農業協同組合石戸農機センター	荒井 3-86	591-3462
[66]	さいたま農業協同組合北本営農経済センター	山中 1-174	591-0808

■ その他の主な施設

[67]	子供公園	石戸宿 3-225	591-4703
[68]	久保土地地区画整理事務所	下石戸下 538-2	593-1165
[69]	桶川北本水道企業団	中丸 6-83	591-2775
[70]	北本地区衛生組合	朝日 1-200	591-5490
[71]	北本市商工会	宮内 7-148	591-4461
[72]	北本市観光協会	西高尾 1-249	591-1473

2. 市の沿革

昭和46年	11月	市制施行 県下33番目の市となる（人口34,747 世帯9,084）	46.11.1現在
	12月	中丸浄水場完成	
昭和47年	4月	北小学校開校（市内5番目の小学校） 東中学校開校（市内2番目の中学校）	
	8月	人口が4万人となる	
昭和48年	1月	北本市の歌、北本音頭ができる	
	3月	消防署が完成	
	4月	西小学校開校（市内6番目の小学校）	
	5月	東光寺境内に板碑収蔵庫が完成	
	6月	第1次地名地番整備（中央1～4丁目）	
昭和49年	3月	第2次（1期）地名地番整備（東間1～7丁目）	
	5月	東保育所開設（市内2番目の保育所） 第2次（2期）地名地番整備（本町1～8丁目）	
	6月	栄保育所開設（市内3番目の保育所）	
	7月	市立子供公園開園	
	9月	市役所庁舎増築（第2庁舎）	
昭和50年	2月	第3次（1期）地名地番整備（北本1～4丁目）	
	4月	埼玉県立北本高等学校開校 北本駅西口広場が完成	
	10月	国勢調査実施（人口46,632 世帯12,641）	
	11月	第3次（2期）地名地番整備（本宿1～4丁目）	
昭和51年	4月	東小学校開校（市内7番目の小学校） 消防署東分署完成	
	11月	行政機構改革（部制を施行） 第4次地名地番整備（西高尾1～8丁目）	
昭和52年	5月	夜間救急診療所スタート	
	8月	第5次（1期）地名地番整備（深井1～6丁目・東間8丁目）	
	10月	北本駅橋上駅舎完成	
	11月	市の木「さくら」、市の花「きく」を制定	
昭和53年	3月	市指定文化財に絵馬、仏像など24件を指定	
	4月	中丸児童公園、宮内公園開園 深井保育所開設（市内4番目の保育所） 西中学校開校（市内3番目の中学校）	

市の沿革(続き)

昭和53年	4月	あけぼの園開園 北本市史編さん事業が始まる
	5月	第5次(2期)地名地番整備(宮内1~3丁目)
	10月	環境美化運動が始まる
	11月	第6次地名地番整備(本宿5~8丁目・中丸1~5丁目)
	12月	老人福祉センターオープン
昭和54年	2月	人口が5万人となる
	3月	勤労福祉センター、保健センターオープン
	4月	市役所庁舎増築(第3庁舎) 北本市総合振興計画スタート
	6月	防災行政無線放送を開始
昭和55年	5月	コミュニティセンター、母子健康センターオープン
	8月	防災訓練が始まる(第1回)
	10月	資源回収(リサイクル)スタート 国勢調査実施(人口50,888 世帯14,104)
	11月	第7次(1期)地名地番整備(深井7、8丁目)
昭和56年	3月	北本駅東口土地区画整理事業スタート
	4月	公共下水道が一部地域で供用開始
	5月	第7次(2期)地名地番整備(中丸6~10丁目)
	6月	市立学校給食センターが稼働
	11月	自然遊歩道オープン 北本市民憲章制定 社会福祉協議会設立
	12月	第7次(3期)地名地番整備(朝日1~4丁目) 南大通り線一部開通
昭和57年	4月	宮内中学校開校(市内4番目の中学校)
	5月	荒井橋永久橋が開通
	8月	第8次地名地番整備(二ツ家1~4丁目)
昭和58年	3月	第1回コミュニティまつり開催
	4月	市役所窓口オンラインシステムスタート
	6月	駅前駐車場にパークロックを設置(西口)
	11月	第1回産業祭開催
昭和59年	3月	高齢者事業団設立
	4月	あすなる学園が開園

市の沿革(続き)

昭和59年	4月	文化センターオープン
昭和60年	3月	第9次地名地番整備（緑1、2丁目）
	4月	南部公民館開館
	10月	国勢調査実施（人口58,114 世帯16,401）
昭和61年	3月	第7次（4期）地名地番整備（宮内4～7丁目） 第二次北本市総合振興計画スタート
	4月	東部公民館開館
	6月	北本市と鴻巣市の間で図書館の相互利用システム開始
	11月	第1回北本まつり開催
		第7次（5期）地名地番整備（古市場1～3丁目）
昭和62年	3月	北本市史の刊行が始まる
	5月	西部公民館開館 荒井公園・北本総合公園テニスコートオープン
	6月	人口が6万人となる
昭和63年	3月	第7次（6期）地名地番整備（山中1、2丁目・北中丸1、2丁目）
	5月	北部公民館開館 市営台原住宅入居開始
	6月	北本市と鴻巣市の間で老人福祉センターの相互利用システム開始
	8月	市役所駅連絡所を開設
平成元年	3月	第10次（1期）地名地番整備（石戸宿1～8丁目）
	4月	文部省から生涯学習モデル市に指定される
	5月	中丸スポーツ広場オープン
	9月	ふるさと創生1億円「さくらと歴史の郷づくり事業」に決まる
平成2年	3月	第10次（2期）地名地番整備（石戸1～5、8、9丁目）
	5月	中丸公民館開館 市営山中住宅入居開始
	9月	シルバー人材センター設立
	10月	国勢調査実施（人口63,929 世帯18,924）
平成3年	4月	市制施行20周年記念事業スタート
	6月	自転車駐車場（東第1）オープン 体育センターオープン
	10月	福島県河沼郡会津坂下町と姉妹都市提携
	12月	北本市情報公開条例、北本市個人情報保護条例を制定

市の沿革(続き)

平成4年	1月	中央緑地を都市計画決定する
	3月	北本駅に快速アーバンが上下各2本停車 北本市名誉市民条例を制定 写真集『雑木林のあるまち』を刊行
	7月	埼玉県自然学習センターオープン 総合福祉センターオープン
	9月	第10次(3期)地名地番整備(高尾2～9丁目)
平成5年	3月	保健福祉総合プランを策定
	4月	中丸東小学校開校(市内8番目) 北本市歴史資料の保存及び利用に関する規程を施行
	6月	総合公園野球場がオープン
	12月	幹回り3m以上の大木19本を保護樹木に指定
平成6年	4月	北本市まちづくり条例を施行 生涯学習を進める人財図書館事業スタート
	6月	埼玉県央都市づくり協議会が59の公共施設相互利用を始める 屋内ゲートボール場オープン
	7月	第11次地名地番整備(荒井1～6丁目)
	8月	あけぼの園を新築移転 人口が7万人となる
	9月	北本市人権尊重都市宣言を議決
	10月	「テレホンガイドきたもと」の運用開始
平成7年	2月	石戸蒲ザクラの樹勢回復治療を実施
	5月	学習センターオープン 市東地域に路線バスを導入
	6月	高尾さくら公園オープン 北本市まちづくり観光協会設立
	7月	北本市ごみ減量等推進市民会議が発足
	8月	第1回中学生海外派遣事業を実施(オーストラリア)
	9月	学習センター内に国際交流ふれあいラウンジを開設 テレホンガイドきたもとFAXサービス開始
	10月	国勢調査実施(人口69,929 世帯22,058)
	11月	北本まつり宵まつりに実行委員会製作のねぷた2基が初運行
平成8年	1月	市の面積が19.84km ² に変更となる
	2月	北本市行政改革大綱を策定
	3月	北本市史編さん事業が完結

市の沿革(続き)

平成8年	3月	第1回さくらまつりを開催 (財)北本市公園緑地公社設立 北本市生涯学習まちづくり推進計画を策定 第三次北本市総合振興計画スタート
	4月	常備消防の広域化(埼玉県央広域事務組合) クリーンセンターあさひ(北本地区衛生組合)が完成
	5月	健康増進センターが一部オープン
	8月	福島県会津坂下町と「災害時における相互応援に関する協定」を締結
	10月	健康増進センターが全館オープン
平成9年	2月	第10次(4期)地名地番整備(石戸6、7丁目) まちづくり観光協会がホームページを開設 久保特定土地区画整理事業スタート 一般廃棄物処理基本計画を策定
	4月	市役所庁舎増築(第4庁舎) 道路情報管理システムが一部地域に限りスタート
	8月	海外から2人の芸術家を招き「アーティスト・イン・レジデンス」に取り組む(4か月間滞在)
	10月	C S S 財務会計システムが稼働
	11月	(一社)埼玉県LPガス協会鴻巣支部と「災害時におけるLPガス応急生活物資等に関する協定」を締結
	12月	千葉県富津市と「災害時における相互応援に関する協定」を締結 北本郵便局と防災協定を締結
平成10年	1月	茨城県牛久市と「災害時における相互応援に関する協定」を締結
	2月	新潟県十日町市と「災害時における相互応援に関する協定」を締結 本田航空(株)と「災害時等における航空機の優先利用に関する協定」を締結
	3月	北本市イメージアップ推進計画を策定
	5月	野外活動センターが一部オープン(管理棟内の施設)
	6月	北本市環境基本条例を制定
	7月	野外活動センターのキャンプ場オープン
平成11年	12月	東京電力(株)上尾営業所と「広域停電事故による北本市防災行政無線(固定系)の使用に関する協定」を締結
平成12年	4月	市民サービスセンターオープン 高齢者・障害者支援センターオープン 子育て支援センターオープン
	7月	北本市ホームページを開設
	10月	国勢調査実施(人口69,524 世帯23,471) 第12次地名地番整備(栄)
	12月	デーノタメ遺跡の第1次調査が開始される。

市の沿革(続き)

平成13年	4月	市制施行30周年記念事業スタート I S O 14001を取得
	10月	北本市児童憲章「北本っ子未来への誓い」を制定
平成14年	4月	駅西口ビルオープン ステーション保育事業を開始
	10月	幼児教育特区が、「構造改革特区」として採択される 市民荣誉賞、文化・スポーツ奨励賞を制定
	11月	石戸蒲ザクラのクローンの植栽を開始
平成15年	4月	プラスチック製容器包装類の資源回収を開始 大型ごみの収集・処理を有料化
	5月	地場物産館「桜国屋」オープン 市長の交際費、動きをホームページで配信開始
	8月	市役所や公民館などの公共施設内を全面禁煙
	9月	タウンミーティングスタート ぴかぴか北本おまかせプログラム（公共施設の里親制度）スタート
	10月	「石戸蒲ザクラ後継樹」の苗木を配布 市役所出前講座を開設
	11月	「きめ細かな教育特区」認定
平成16年	4月	市役所庁内組織の改革を実施（担当制の導入等） 「テレホンガイドきたもと」を終了 防犯担当として県警職員の派遣受入 市職員を初めて国（文部科学省）へ実務研修派遣
	6月	警察OBパトロール隊を発足
	7月	南小学校校舎（A棟）の完成 高尾宮岡ふるさとのみどりのトラスト基金を創設
	8月	市民課窓口の土曜日午前試行開庁 ブックスタート事業開始
	10月	彩の国まごころ国体開催（自転車ロードレース、少年女子ソフトボール）
	11月	北本ピアノコンクールを開催
	12月	三国ココ・コーラボトリング（株）と「災害時における救援物資提供に関する協定」を締結
平成17年	3月	北本市行財政改革大綱を策定 北本市総合建設業協会と「災害時等における優先協力要請に関する協定」を締結
	4月	少人数（30人程度）学級スタート 学校選択制（中学校）を導入 パブリック・コメント制度を開始 北本市情報公開条例を改正し、「知る権利」・「説明責任」を明記

市の沿革(続き)

平成17年	5月	行財政改革について「テーマ別タウンミーティング」9か所で開催 幼稚園保育所一体化施設スタート
	9月	高尾宮岡ふるさとの緑の景観地が県の緑のトラスト保全第8号地に決定
	10月	国勢調査実施（人口70,126 世帯24,833）
平成18年	3月	第13次地名地番整備（高尾1丁目）
	4月	第四次北本市総合振興計画スタート 体育センター等7施設で指定管理者制度を導入 地域包括支援センター（東西に1か所ずつ）を設置 e 防犯メールサービスの配信を開始
	5月	市税等のコンビニ収納を開始
	6月	地域活動室の開設 第14次地名地番整備（高尾1丁目※福祉センター駐車場のみ編入）
	8月	NHK夏季巡回ラジオ体操・みんなの体操会開催
	9月	インターネットによる市議会（一般質問）録画配信スタート
	10月	市税等のマルチペイメント収納を開始 小児初期・小児二次救急医療体制を整備 平成17年度市民税納付率県内1位（県税納税協力団体等表彰式）
	11月	男女共同参画都市を宣言 鴻巣警察署と地域安全協定を締結
平成19年	1月	市民大学きたもと学苑を設立
	2月	北本ジュニア囲碁まつり2007を開催
	3月	住民参加型市場公募債「北本ふるさと緑の市民債」を発行 埼玉県と「埼玉県防災行政無線市町村局の管理運営に関する協定」を締結
	4月	「北本市市民と行政の協働推進計画」を策定
	5月	埼玉県及び県内市町村と「災害時における埼玉県内市町村間の相互応援に関する基本協定」を締結
	6月	コーエイ（株）と「災害時等における資機材等の優先供給に関する協定」を締結 川越地区消防組合、埼玉県央広域消防本部、桶川市と「消防相互応援協定」を締結
	11月	北本トマトイメージキャラクターとまちゃん誕生
	12月	新日本瓦斯（株）と「広域的なガス供給停止による北本市防災行政無線（固定系）の使用に関する協定」を締結 桶川北本水道企業団と「広域的な断減水による北本市防災行政無線（固定系）の使用に関する協定」を締結 北本市農業児協同組合、鴻巣警察署と「防犯のまちづくりに関する協定」を締結
平成20年	2月	パソコン、携帯電話からの公共施設予約システムを開始 （株）ダイエーと「災害時における物資の供給に関する協定」を締結 デーノタメ遺跡の第4次調査が開始され、大量の漆塗土器が発見される
	4月	地域食材供給施設「さんた亭」オープン
	5月	市税等のクレジットカード収納を開始 日本郵便（株）北本郵便局と「災害発生時における協力活動及び情報提供に関する協定」を締結 日本郵便（株）北本郵便局と「災害発生時における北本市と北本市内郵便局の協力に関する協定」を締結
	8月	北本アーツキャンプを開催
	9月	（株）矢口造園と「災害時等における優先協力要請に関する協定」を締結

市の沿革(続き)

平成20年	10月	埼玉県電気工事工業組合と「災害時における電気設備等の復旧に関する協定」を締結
	11月	富士重工業（株）埼玉製作所と「災害時における物資の優先供給に関する協定」を締結
平成21年	1月	第1回きたもとアマチュアバンドフェスティバルを開催
	3月	子供公園に40mを超えるローラー滑り台を設置
	5月	江崎グリコ（株）の新工場の建設が決定
	6月	市内共通プレミアム付き商品券を発行
	7月	鴻巣市、桶川市と「公の施設の相互利用に関する協定」を締結
	8月	中央公民館・中央図書館の開館日を拡大
	9月	北本市自治基本条例を制定
	10月	北本市デマンドバスのテスト運行開始
	10月	日本文化デザイン会議2009「アートプロジェクト i n 北本市」を開催
平成22年	1月	乳幼児医療費支給対象を中学生まで拡大
	3月	圏央道「桶川北本インターチェンジ」が開通
	4月	駅東口にエレベーターを設置
	7月	電気自動車のカーシェアリング事業を開始 地方自治体公民連携研究財団と「公民連携推進に関する基本協定」を締結 北本市社会福祉協議会、北本市商工会と「家事援助サービスの実施に関する協定」を締結
	10月	国勢調査実施（人口68,888、世帯25,856）
平成23年	1月	住民票の写し・印鑑登録証明書のコンビニ交付サービスの申請を開始 東京電力（株）さいたま支社と「大規模災害時等における電力復旧等に関する協定」を締結 国土交通省関東地方整備局と「災害時の情報交換に関する協定」を締結
	2月	生活協同組合さいたまコープと「災害時における応急生活物資供給等及び福祉協力等に関する協定」を締結
	4月	平成23年度の個人市民税10%減税を実施 市制施行40周年記念事業スタート デマンドバス本運行開始
	5月	市税等のモバイルレジ収納を開始
	9月	民間路線バス（中丸・二ツ家地域循環）の運行を開始
	11月	市制施行40周年記念式典を開催 第9回埼玉B級ご当地グルメ王決定戦が北本市内で開催される 北本トマトカレーが誕生
平成24年	3月	プラネタリウム施設リニューアル 戸籍・税証明のコンビニ交付サービス開始
	4月	都市計画税の恒久減税を実施 新東保育所が開所 関東グリコ株式会社北本ファクトリー本格稼働開始
	5月	三国コカ・コーラボトリング北本みずべひろばが開園 病後児保育事業、一時預かり事業開始
	6月	三国コカ・コーラボトリング（株）と「防災応援型自動販売機設置に関する協定」を締結 （有）しんごや石油と「災害時における燃料等の供給協力に関する協定」を締結
	7月	（一社）埼玉県トラック協会鴻巣支部と「災害時における物資の輸送に関する協定」を締結
	9月	北本駅西口駅前広場改修工事が完了

市の沿革(続き)

平成24年	10月	<p>関東グリコ株式会社北本ファクトリーの工場見学施設「グリコピア・イースト」が開館</p> <p>北本市暴力団排除条例施行</p> <p>(株)カインズと「災害時における生活物資の供給に関する協定」を締結</p>
	12月	<p>あだち野農業協同組合と「災害時における応急生活物資供給等の協力に関する協定」を締結</p> <p>埼玉県電気工事工業組合、鴻巣警察署、鴻巣市と「防犯のまちづくりに関する協定」を締結</p> <p>まちづくり観光協会が特定非営利法人北本市観光協会として法人化</p>
平成25年	1月	市内医療機関での中学生までの医療費窓口払いを廃止
	2月	きたもとアトリエハウスオープン
	3月	東間の富士塚、荒井の富士塚を市指定文化財に指定
	4月	<p>(一社)埼玉建築士会中央北支部と「被災建築物応急危険度判定士の招集に関する協定」を締結</p> <p>高齢者等見守りネットワーク発足</p> <p>学校4・3・2制を試験導入</p>
	5月	<p>北本市・鴻巣市・行田市で、ごみ処理広域化の推進に関する基本合意書を締結</p> <p>北本トマトカレーがよこすかカレーフェスティバル全国ご当地カレégrランプリで準優勝</p>
	7月	0歳児おむつ無料化事業開始
	8月	サマーフェスタを5年ぶりに開催
	9月	<p>北本駅東西口に防犯カメラを設置</p> <p>(株)JCN関東と「災害時における情報等の放送に関する協定」を締結</p> <p>社会福祉法人松寿会(特別養護老人ホームサニーホーム)と「災害における福祉協力等に関する協定」を締結</p>
	10月	<p>市役所新庁舎I期工事完了、新庁舎で業務一部開始</p> <p>北本駅西口駅前広場がグッドデザイン賞2013を受賞</p> <p>市税等のペイジー口座振替受付サービスを導入</p> <p>北本リサイクル事業協同組合と「災害時における廃棄物の収集運搬等に関する協定」を締結</p>
	11月	<p>パスポート業務開始</p> <p>北里大学メディカルセンター、三国コカ・コーラボトリング株式会社と「防犯・防災応援型自動販売機設置に関する協定」を締結</p> <p>北本トマトカレーが土浦カレーフェスティバルC-1グランプリで準優勝</p> <p>市民課に加え、税務課、納税課、こども課、高齢介護課、保険年金課の5課の業務の一部について土曜開庁業務開始</p>
	12月	<p>ISO9001を取得</p> <p>新駅建設の賛否を問う住民投票を実施</p>
	平成26年	2月
3月		<p>日本五大桜サミットを北本市で開催</p> <p>小中学校施設耐震化・大規模改修完了</p> <p>社会福祉法人ピースクエアと「災害時における福祉協力等に関する協定」を締結</p>
4月		<p>全国瞬時警報システムJ-ALERT運用開始</p> <p>障がい者福祉課、健康づくり課が土曜開庁業務開始</p> <p>鴻巣行田北本環境資源組合を設立</p> <p>埼玉県環境部みどり自然課と「災害時における防災施設の運営等に関する協定」を締結</p>

市の沿革(続き)

平成26年	4月	(一社)北本市コミュニティ協議会が発足
	5月	東京藝術大学連携事業開始
	7月	北本トマトカレーがよこすかカレーフェスティバル全国ご当地カレーグランプリで優勝
	7月	デマンドバスを1台増車
	9月	レトルト北本トマトカレー販売開始
	10月	北本市内で初めてbjリーグが開催される
	10月	住民参加型市場公募債「きたもと児童館債」発行
		市役所新庁舎Ⅱ期工事完了、新庁舎で業務全部開始
		民間路線バス(東間・深井循環、南団地・ニツ家線)の運行を開始
		病児保育事業開始
	11月	児童館・こども図書館オープン
		きたもとオープンガーデン開催
		北本スマイル議会開催
	12月	とまちゃんデータを搭載した小惑星探査機「はやぶさ2」打ち上げ
平成27年	1月	文化センター(中央公民館・中央図書館)へ指定管理者制度を導入
	2月	セーフコミュニティの認証取得
		市内全中学校への給食室の整備完了、全小中学校における自校方式での給食実現
		交通死亡事故ゼロ市町村表彰を受賞
	3月	中学校給食の完全自校化に伴い、学校給食センター業務終了
		市役所新庁舎関連工事が全て完了
		中央図書館リニューアル
		市の面積が19.82km ² に変更となる
	4月	体育センターのトレーニング室がリニューアルオープン
		中丸小学校と宮内中学校がセーフスクールの認証取得
	7月	電気自動車のカーシェアリング事業終了
		川島町と「災害時の避難場所相互利用に関する協定」を締結
	8月	もっと歩こう もっと知ろう きたもと めざせ!毎日1万歩運動事業開始
	9月	(公社)埼玉県宅地建物取引業協会彩央支部、北本市自治会連合会と「北本市における町会・自治会の加入促進に関する協定」を締結
	10月	国勢調査実施(人口67,409 世帯26,845)
		圏央道ウォークフェスタ開催
		圏央道桶川北本ICから白岡菖蒲IC間開通
	11月	メモリアルウェディングボードを設置
		北本トマトカレーが土浦カレーフェスティバルC-1グランプリで3位入賞
		ISO9001を返上
	12月	北里大学特別荣誉教授、大村智博士がノーベル生理学・医学賞受賞
		(株)ジェイコム北関東と「災害時における放送等に関する協定」を締結
平成28年	1月	北本トマトイメージキャラクターとまちゃんを交通安全大使に委嘱
		北本市総合建設業協会と「災害又は事故等における応急対策業務に関する協定」を締結
	3月	鴻巣警察署、北本市自治会連合会と「北本市犯罪情報の住民提供等に関する協定」を締結
		ISO14001を返上
	4月	地域包括支援センター2か所増設
		市役所庁内組織の改革を実施

市の沿革(続き)

平成28年	6月	毎日1万歩運動が平成28年度埼玉県健康長寿優秀市町村表彰 優秀賞を受賞 埼玉縣信用金庫と「「さいしん空き家活用提携ローン」取扱いに関する協定」を締結
	7月	きたもと朝市開催
	8月	第15次地名地番整備（緑3・4丁目、下石戸1・5・6・7丁目） 公益社団法人北本市シルバー人材センターと「空き家の適正管理の協定」を締結
	9月	デーノタメ遺跡が縄文時代中期にかかる関東最大級の環状集落であると発表される
	10月	認知症カフェ及び認知症専門医等による相談窓口の開設 新住民情報システムが稼働 カスミフードスクエア深井店、株式会社ヤマダ電機と「北本市における容器包装廃棄物及び使用済小型家電等の再資源化への取組に関する協定」を締結
	11月	北里大学特別栄誉教授、大村智博士に市民栄誉賞を贈呈 北本トマトカレーが土浦カレーフェスティバルC-1グランプリで優勝 株式会社ベルク北本東間店、同北本ニツ家店と「北本市における容器包装廃棄物及び使用済小型家電等の再資源化への取組に関する協定」を締結
	12月	第五次北本市総合振興計画策定
平成29年	1月	埼玉県行政書士会と「災害時における被災者支援に関する協定」を締結 市内7つの郵便局と「地域における協力に関する協定」を締結 石戸蒲ザクラ、北本トマトカレーをラッピングしたバスではとバスツアーを実施
	3月	きたもとピアノフェスティバル開催 北本総合公園野球場防球ネットが完成 一般社団法人桶川北本伊奈地区医師会と「災害時の医療救護活動に関する協定」を締結 一般社団法人北足立郡市医師会と「災害時の歯科医療救護活動に関する協定」を締結 北本市薬剤師会と「災害時の医療救護活動に関する協定」を締結
	4月	一般社団法人北足立郡市医師会と「在宅当番医制事業実施協定」を締結 一般社団法人北足立歯科医師会と「歯科保健事業に関する協定」を締結
	6月	広報きたもと平成28年11月号が全国広報コンクールで2部門入選 北本トマトマレーがよこすかカレーフェスティバル全国ご当地カレégrランプリで3位入賞 駅東口市有地に宿泊施設の誘致が決定
	7月	北里大学メディカルセンター前の道路（市道125号線及び市道4161号線）の愛称を「ゆりのき通り」と決定
	8月	北里大学特別栄誉教授、大村智博士を顕彰する顕彰碑が文化センター前に建立される 8月21日を「北本トマトカレーの日」と制定 毎日1万歩運動が平成29年度埼玉県健康長寿優秀市町村表彰を受賞
	9月	公益社団法人日本下水道管路管理業協会と「災害時における埼玉県内の下水道管路施設の復旧支援協力に関する協定」を締結
	10月	特別養護老人ホームさくら苑と「災害時における福祉協力等に関する協定」を締結 農業ふれあいセンター地場物産館「桜国屋」に姉妹都市「会津坂下町」ブース開設
	11月	株式会社ホープと「北本市子育て情報誌の官民協働発行に関する協定」を締結 北本地区衛生組合埼玉中部環境保全組合と「災害時における非常用簡易トイレの廃棄物に関する処理業務協定」を締結 北本トマトカレーが土浦カレーフェスティバルC-1グランプリで3位入賞
	12月	(株)武蔵野銀行、(株)JTB関東と「まちづくりに関する包括連携協定」を締結
平成30年	1月	ご当地バイクナンバープレートの交付開始
	2月	(株)ゼンリンと「災害時における地図製品等の供給等に関する協定」を締結

3. 県内市別主要指数

市名	面積(km ²)	人口	世帯	平均年齢(歳)	全事業所数
川越市	109.13	351,654	154,017	45.3	11,319
熊谷市	159.82	199,705	84,989	46.8	8,586
川口市	61.95	595,495	274,870	44.0	22,397
行田市	67.49	82,836	34,184	47.8	3,551
秩父市	577.83	64,540	26,384	49.1	3,646
所沢市	72.11	343,993	155,779	45.8	10,045
飯能市	193.05	80,293	34,172	48.0	3,177
加須市	133.30	113,917	45,382	47.0	4,384
本庄市	89.69	78,989	33,541	46.6	3,675
東松山市	65.35	89,953	38,551	46.4	3,615
春日部市	66.00	236,466	103,552	47.2	7,968
狭山市	48.99	153,054	67,396	47.5	4,871
羽生市	58.64	55,441	22,359	47.1	2,282
鴻巣市	67.44	119,041	48,591	46.8	3,828
深谷市	138.37	144,696	58,173	46.3	5,616
上尾市	45.51	228,092	98,275	45.7	6,605
草加市	27.46	247,040	112,819	44.7	7,758
越谷市	60.24	339,156	148,148	44.6	11,554
蕨市	5.11	73,900	37,541	44.9	2,785
戸田市	18.19	137,320	62,825	40.2	5,464
入間市	44.69	149,124	63,774	46.4	5,003
朝霞市	18.34	136,909	62,670	42.3	3,747
志木市	9.05	75,421	33,562	44.3	2,130
和光市	11.04	81,368	39,632	41.1	1,834
新座市	22.78	164,767	72,596	44.9	5,041
桶川市	25.35	75,266	31,517	46.8	2,330
久喜市	82.41	154,241	64,318	47.2	5,329
北本市	19.82	67,593	28,790	47.8	2,056
八潮市	18.02	87,082	39,165	43.9	4,548
富士見市	19.77	110,398	49,843	44.5	2,846
三郷市	30.13	139,164	61,128	45.2	5,704
蓮田市	27.28	62,347	26,413	47.8	1,680
坂戸市	41.02	101,531	44,827	46.0	3,130
幸手市	33.93	52,401	22,459	48.6	2,194
鶴ヶ島市	17.65	70,061	30,274	45.6	2,249
日高市	47.48	56,600	23,541	47.4	1,959
吉川市	31.66	71,584	28,868	42.9	2,162
ふじみ野市	14.64	113,553	50,264	44.7	3,250
白岡市	24.92	52,257	20,785	45.9	1,448
さいたま市	217.43	1,281,414	570,042	44.1	43,057
基準日	平成28年 10月1日	平成29年 1月1日	平成29年 1月1日	平成29年 1月1日	平成26年 7月1日
資料	全国都道府県 市区町村別 面積調査	埼玉県町(丁)字別人口調査			経済センサス

県内市別主要指数(続き)

小売業 事業所数	製造業 事業所数	販売農家数	国勢調査人口	学 校 数	
				小学校	中学校
1,402	519	1,954	350,745	33	26
1,149	325	2,389	198,742	30	17
2,340	1,513	482	578,112	52	26
497	211	1,230	82,113	16	8
539	181	368	63,555	13	8
1,373	281	849	340,386	32	15
456	141	185	80,715	14	10
595	311	3,010	112,229	22	9
510	161	770	77,881	13	6
587	160	613	91,437	11	6
1,166	263	1,305	232,709	24	14
669	209	524	152,405	16	9
392	177	1,029	54,874	11	3
606	177	1,341	118,072	19	8
811	282	2,551	143,811	19	11
856	267	375	225,196	22	12
893	472	175	247,034	21	11
1,650	467	675	337,498	30	16
375	73	8	72,260	7	4
487	477	13	136,150	12	6
722	295	482	148,390	16	12
356	167	156	136,299	10	5
262	98	98	72,676	8	4
201	80	95	80,826	9	3
545	234	342	162,122	17	8
315	101	254	73,936	7	4
845	269	1,753	152,311	23	11
321	82	268	67,409	8	4
350	679	156	86,717	10	5
349	57	508	108,102	11	6
617	488	445	136,521	19	8
241	76	416	62,380	8	5
414	124	460	101,679	12	7
327	104	901	52,524	9	3
308	57	121	70,255	8	5
237	158	419	56,520	6	6
211	200	554	69,738	8	3
441	116	201	110,970	13	6
207	60	439	51,535	6	4
5,081	1,105	2,104	1,263,979	107	66
平成26年 7月1日	平成28年 6月1日	平成27年 2月1日	平成27年 10月1日	平成29年 5月1日	
商業統計調査	経済センサス	農林業 センサス	国勢調査	学校基本調査	

平成 29 年 (2017) 版 北 本 の 統 計

平成 30 年 3 月発行

編 集 北本市企画財政部企画課

発 行 北本市本町 1 丁目 1 1 1 番地

TEL 0 4 8 - 5 9 4 - 5 5 1 6

FAX 0 4 8 - 5 9 2 - 5 9 9 7